

FARO DELL'ISOLA DI BOCCA
Olbia, Sardegna.40°55.2N, 9°34.0E

PROSPETTO
NORD-EST

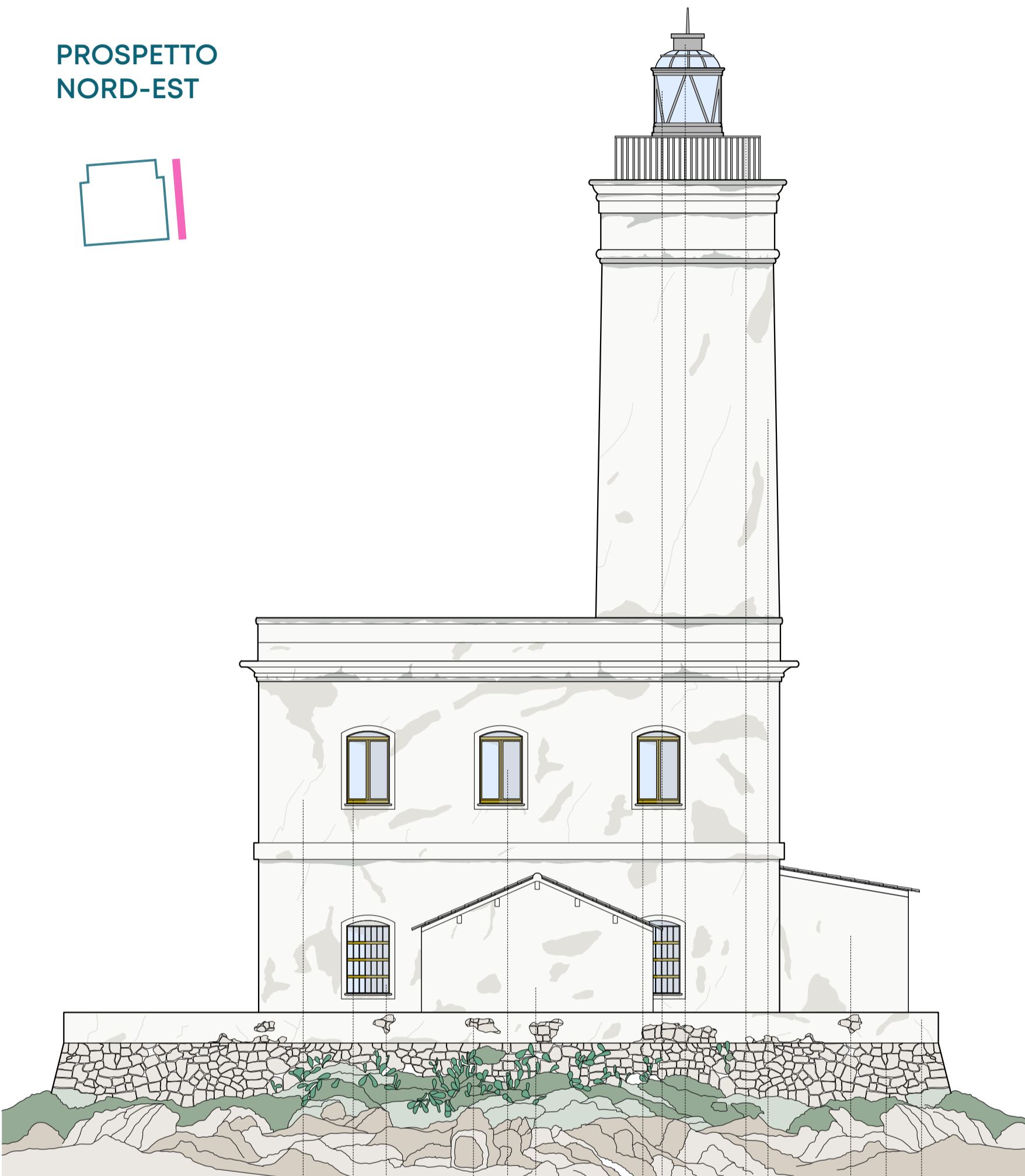

PROSPETTO SUD

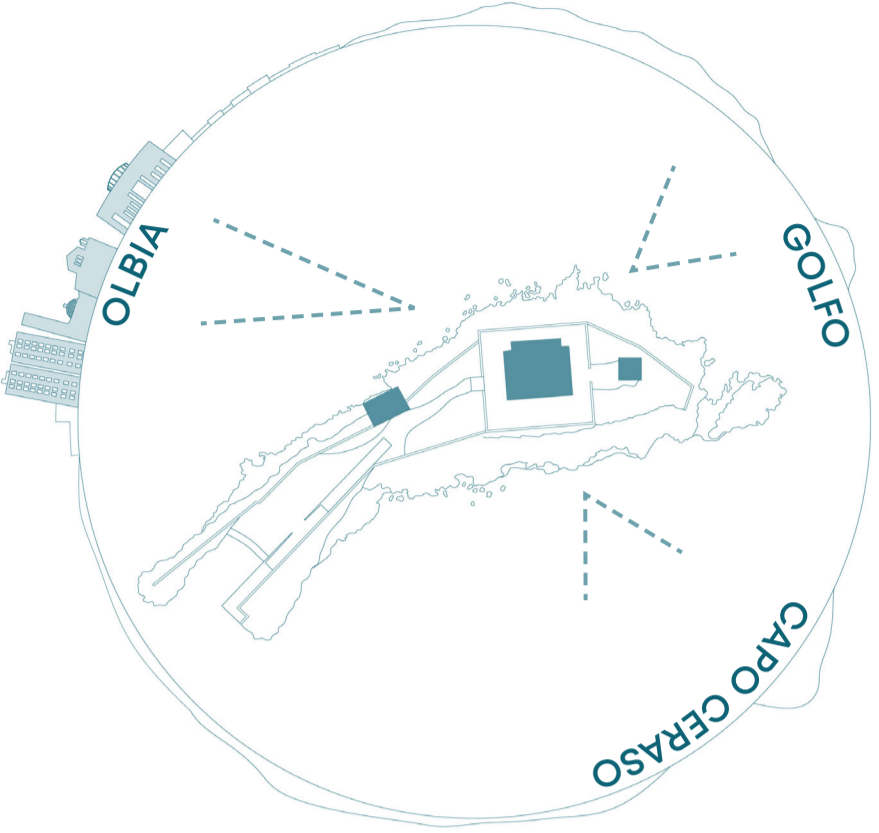
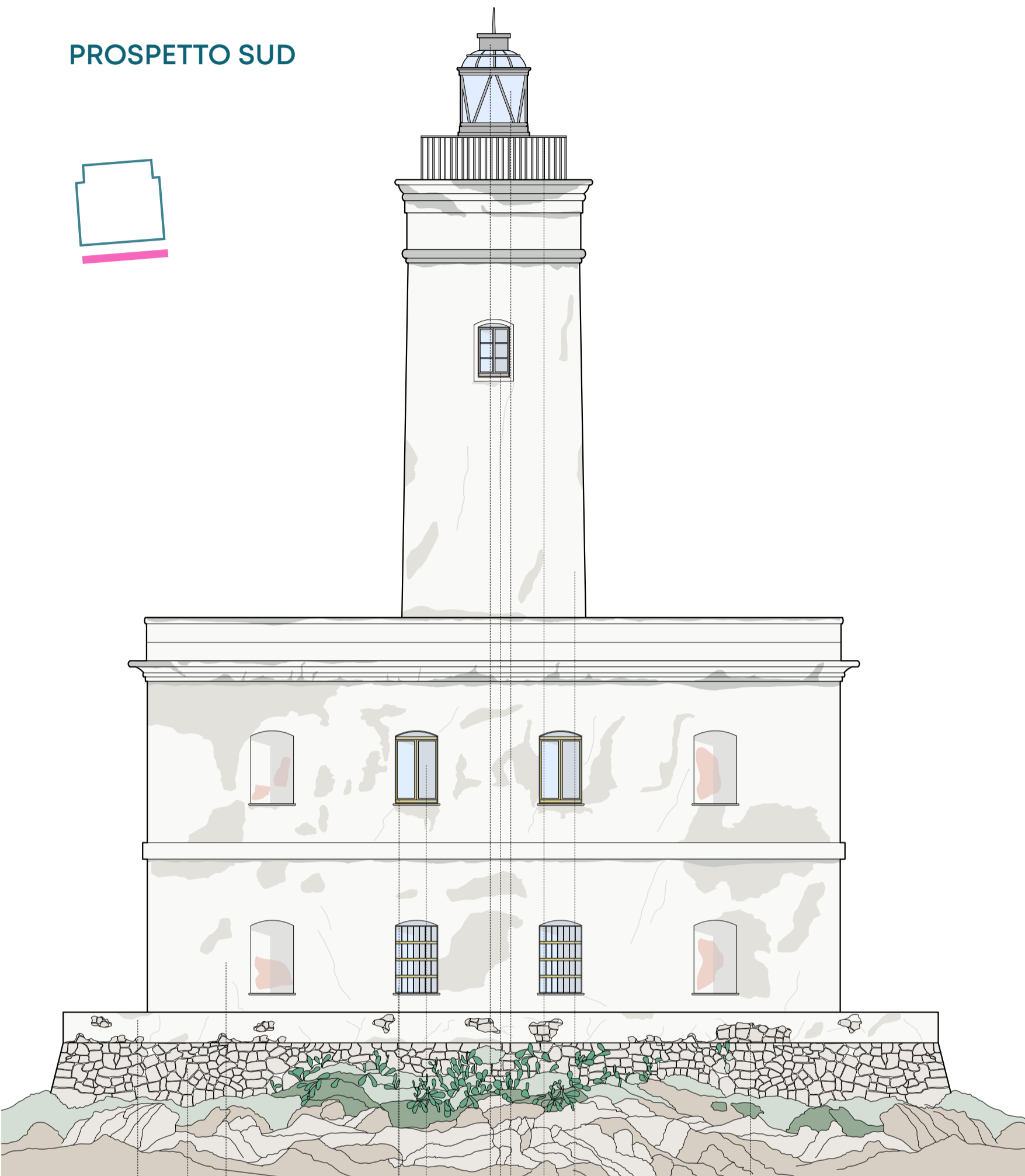

MATERIALI

MATERIALI
01. Metallo- lanterna
02. Vetro-infisso

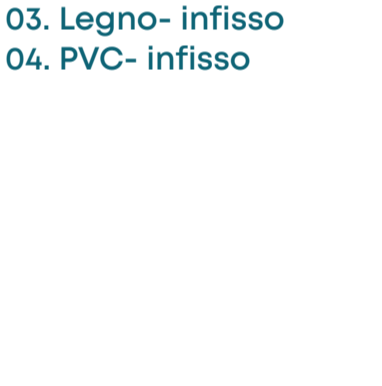
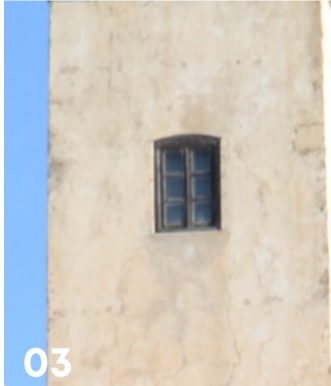

05. Intonaco
06. Materiale lapideo naturale

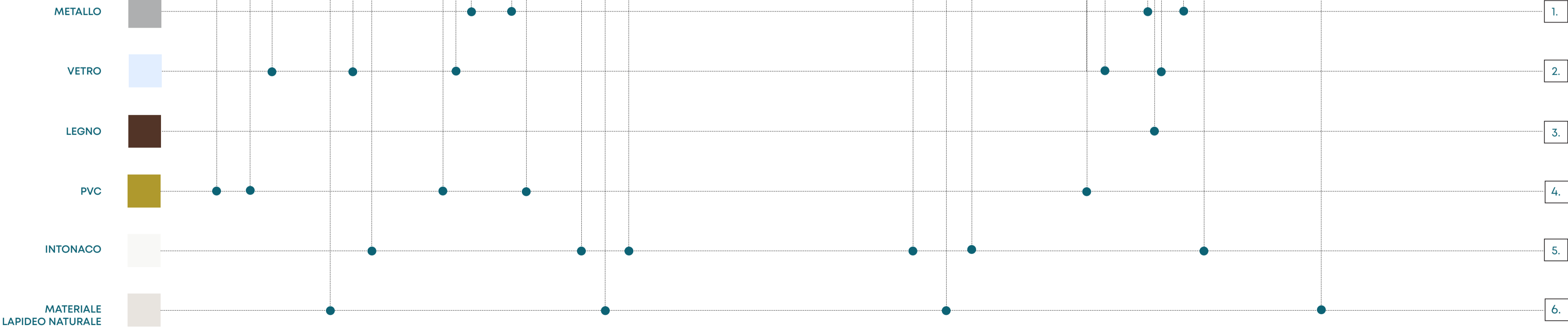

Durante i sopralluoghi compiuti sono stati identificati 6 principali tipologie di materiali nelle facciate. L'intonaco ricopre gran parte dell'edificio. I paramenti murari sono intonacati mentre il muro di cinta è in granito. Gli infissi del piano terra e del piano primo sono in PVC (probabilmente non originali, ma frutto di successive sostituzioni); quelli della torre sono invece di legno. Sono infine presenti inferriate metalliche in corrispondenza delle finestre del piano terra; in metallo è anche il parapetto posto alla sommità del faro.

