

APPENDICI

CER

Intervista a Felipe Barrocco

PROGETTO GECO

Enrico: Volevo farle un attimo la presentazione del caso studio condividendo lo schermo in modo che faccio velocemente le do un'idea di quello che è stato come dire il mio avvicinamento al tema della comunità energetica e poi possiamo passare invece a una parte di domande che mi piacerebbe fare a lei direttamente.

Felipe Barroco: Possiamo darci del tu.

Enrico: Okay perfetto. Allora innanzitutto ci tenevo a inquadrare il comune che si trova appunto in Basilicata al confine, si chiama Castelluccio Inferiore e si trova praticamente in Basilicata lungo l'Appennino al confine con il territorio calabro questo diciamo lo inserisce immediatamente all'interno di una delle aree diciamo più depresse sia del Mezzogiorno in particolare all'interno di un contesto sicuramente complicato come quello dell'Appennino meridionale in una regione peraltro comunque complicata perché trovandosi in provincia di Potenza a cavallo diciamo della Regione Basilicata Calabria ma anche in un territorio che in realtà è strettamente collegato alla Regione Campania e all'area del Cilento Quindi praticamente ho iniziato il mio lavoro e proprio cercando di inquadrare il territorio e cercando di capire le relazioni che aveva con il suo sistema territoriale infrastruttura che diciamo gli stava attorno e praticamente alla fine di questo primo processo d'analisi ho avuto modo di vedere come la lettura del territorio sia diciamo dinamica Nel senso che a prescindere dai confini regionali tessendo relazioni appunto come dicevo principalmente con l'aria calabrese Questa è una questione che poi è stata anche molto interessante sia per lo sviluppo diciamo del tema delle aree interne che è un tema centrale all'interno della mia tesi e che vuole appunto toccare sicuramente la strategia Nazionale dell'area interne e anche diciamo tutte le direttive del PNRR l'altra questione molto interessante che in realtà ho scoperto man mano è stato praticamente un fenomeno che ha riguardato questo territorio che adesso faccio vedere brevemente ed è stato il fil rouge che mi ha collegato diciamo alla parte di comunità energetiche. Nel senso che a partire dagli anni Venti all'interno della Valle che si chiama la Valle del Mercure in cui è inserito appunto il comune è stato scoperto di fatto un bacino di estrazione lignifera per la produzione appunto di energia questo praticamente appunto nel 1920 e ovviamente come dire la politica del ventennio ha spinto moltissimo su queste fonti di approvvigionamento energetico per il paese e ha praticamente innescato un processo direi catastrofico per quanto riguarda il territorio perché tutto il tessuto che era precedente di attività manifatturiera legata appunto a mulini, opifici che erano come dire presidi del territorio e che rappresentavano di fatto attività artigianali specifiche proprio dell'aria è stata di fatto politicamente cancellata completamente dall'arrivo diciamo di questo processo di industrializzazione che come vediamo dalle immagini è stato iniziato prima in galleria e poi successivamente con negli anni sessanta ha portato alla realizzazione di questa centrale che si chiama la centrale del Mercure che praticamente è stata appunto costruita all'inizio degli anni sessanta ma che ha avuto un destino diciamo particolare nel senso che adesso le inquadrano anche sul territorio diciamo che appunto questo è il territorio di Castelluccio inferiore la centrale si trova in questo punto ed è particolare secondo me come dire proprio la sua storia nel senso che relativamente presto nel senso che dopo dieci anni circa si è capito che la potenza calorifera della lignite non poteva più competere con quella dell'olio combustibile per cui c'è stato diciamo un primo tentativo di riconversione a olio combustibile senza però come

dire cambiare diciamo tutti gli aspetti di sicurezza di filtro provocando dei danni enormi alla valle e di fatto negli anni 80 la produzione è completamente cessata portandola dagli anni 80

Diciamo tutti gli aspetti di sicurezza e di filtro provocando dei danni enormi alla valle e di fatto negli anni 80 La produzione è completamente cessata portandola dagli anni 80 fino al 2012 alla completa dismissione e disuso in realtà degli spazi la cosa interessante è che come dire una prima problematica è il fatto che la centrale come si può intravedere non so se si vede ma ricade all'interno del Cristo più calabrese cioè di questa propaggine che il territorio calabrese ha all'interno della Basilicata ma insiste di fatto sul territorio che è quello della Basilicata Quindi anche la collocazione ha generato poi come dire problematiche interessanti e il fatto è stato questo cioè questo fenomeno di industrializzazione a singhiozzi cioè prima tramite miniera estrazione mineraria poi con l'attività della centrale ha avuto delle ripercussioni sulla società e sull'economia dei territori che insistono attorno alla centrale secondo me estremamente interessante nel senso che ha portato a un cambiamento sociale enorme portando di fatto ha come dire la scomparsa di tutte le attività tradizionali del territorio questo praticamente si è come dire trasformato oggi in una totale assenza di attività economiche tradizionali sul territorio per non dire totale Nel senso che all'interno del comune che sto analizzando io di Castelluccio diciamo che l'attività economica è praticamente pari a zero non vi è più artigianato non vi è più nessun tipo di agricoltura se non quella di sussistenza questo punto secondo me strettamente legato come dire al destino della centrale che comunque aveva praticamente negli anni sessanta ha portato un cambiamento radicale nella società trasformando di fatto le persone da contadine ad operaie e poi però come dire con la chiusura abbandonandone di fatto a loro stesse lasciandosi tra l'altro dietro un'infrastruttura della produzione estremamente interessante ma comunque estremamente problematica a partire da questo io ho iniziato a fare una narrazione diciamo ed è questo che mi ha portato poi ad arrivare alle comunità energetiche nel senso che il territorio come vocazione però appunto a quello della produzione energetica da sempre praticamente da 100 anni quasi la questione diventa anche interessante nel senso che nel 2012 Enel decide di presentare un progetto qua c'è un piccolo riassunto presenta un progetto per la riconversione della centrale che si trova in questo punto questo è il comune di cui mi sto preoccupando io diciamo presento un progetto per la riconversione la riapertura della centrale la trasformazione a cippato quindi di fatto appoggiandosi diciamo tutte le questioni legate al brevetto verde etc. etc inizia una serie di trattativa con i comuni che la portano poi effettivamente al 2012 alla riapertura della centrale appunto a cippato e poi la cessione da parte di Enel a un privato un'agenzia privata che è Sorgenia ora questo è solamente la punta dell'iceberg delle problematiche della centrale di cui io non riuscirò ad occuparmi nel senso che è un tema che potrebbe rientrare anche all'interno della comunità energetica come appunto tematica ma diciamo che è difficile i rapporti che ho avuto appunto nel rapporto con Sorgenia e con la centrale unite al fatto che dal 2012 fino adesso ci sono stati una serie di problematiche, secondo me molto interessanti come fenomeno perché di fatto la popolazione della Basilicata dei comuni della Basilicata hanno osteggiato la riapertura della centrale senza considerare il fatto che oggi la centrale si trova all'interno dei limiti del Parco Nazionale del Pollino comportando ovviamente delle questioni sicuramente problematiche anche dal di vista dello spostamento dell'approvvigionamento del cippato etc stabilimento della produzione e questo è ripeto solamente la punta dell'iceberg delle questioni riguardanti la centrale Però diciamo che un aspetto secondo me estremamente interessante e appunto quello del territorio come elemento legato alla produzione dell'energia Quindi da lì ho iniziato a sviluppare quest'idea di inserire una comunità energetica o cercare di capire il ruolo di una comunità energetica

Il ruolo di una comunità energetica all'interno di un tessuto fragile sicuramente come

quello di Castelluccio e appunto l'idea sarebbe quella che mi piacerebbe valutare la comunità energetica come un'ipotesi di come dire innesco di un processo economico che sia in grado di trainare dietro una serie di interventi poi sul comune che riguardino non direttamente diciamo la parte di come dire impiantistica ingegneristica legata alla comunità quanto più delle soluzioni per una trasformazione per un rinnovamento sociale e a questo proposito ho iniziato a muovermi, ritorno magari in chiamata così ti vedo di nuovo in faccia, e ho iniziato appunto a muovermi per iniziare a capire questo mondo secondo me estremamente complicato della comunità energetica di cosa vuol dire tutta la transizione che non è appunto come ho visto dai vostri interventi dai vostri webinar che non è unicamente una transizione che riguarda la parte energetica ma è una vera e propria sensibilizzazione coinvolgimento e partecipazione delle persone e quindi appunto volevo sentire un po' anche da te alcune questioni più specifiche ma in generale volevo sapere se quest'idea che ti ho presentato come dire molto raffazzonata e velocemente poteva essere un'idea per un territorio e per un rinnovamento di comuni e poi magari possiamo passare a una parte più specifica che ho cercato di studiare per provare a farti delle domande più come dire sintetiche.

Il ruolo di una comunità energetica all'interno di un tessuto fragile sicuramente come quello di Castelluccio e appunto l'idea sarebbe quella che mi piacerebbe valutare la comunità energetica come un'ipotesi di come dire innesco di un processo economico che sia in grado di trainare dietro una serie di interventi poi sul comune che riguardino non direttamente diciamo la parte di come dire impiantistica ingegneristica legata alla comunità quanto più delle soluzioni per una trasformazione per un rinnovamento sociale e a questo proposito ho iniziato a muovermi, ritorno magari in chiamata così ti vedo di nuovo in faccia, e ho iniziato appunto a muovermi per iniziare a capire questo mondo secondo me estremamente complicato della comunità energetica di cosa vuol dire tutta la transizione che non è appunto come ho visto dai vostri interventi dai vostri Webinar che non è unicamente una transizione che riguarda la parte energetica ma è una vera e propria sensibilizzazione coinvolgimento e partecipazione delle persone e quindi appunto volevo sentire un po' anche da te alcune questioni più specifiche ma in generale volevo sapere se quest'idea che ti ho presentato come dire molto raffazzonata e velocemente poteva essere un'idea per un territorio e per un rinnovamento di comuni e poi magari possiamo passare a una parte più specifica che ho cercato di studiare per provare a farti delle domande più come dire sintetiche.

Felipe Barroco: Enrico molto interessante grazie ehm bellissimo lavoro e io faccio una premessa non sono un ingegnere

Enrico: Sì lo sapevo

Felipe Barroco: per questo tengono mi occupo soprattutto della parte di regolamentazione ok E qui abbiamo già una questione di partenza che nella normativa italiana per avviare una comunità energetica bisogna avere un impianto nuovo la centrale è esistente dal 2012 comunque è benissimo indicato e per questo non si riesce ad attivare partendo dall'impianto perché (12.21) comunque come cippato è comunque biomassa è rinnovabile rientrerebbe in questo senso ma esistente ti volevo chiedere se solo per chiarire lì si produce solo elettricità o anche calore? Perché mi sembra un po' spostata dalla città quindi

Enrico: credo che la produzione sia esclusivamente di elettricità ma non ne sono assolutamente sicuro e come dire la questione che magari ti volevo chiarire è il fatto che la centrale di fatto riguarda come dire un'appendice rispetto a quello che vorrei sviluppare

nel senso che questa foto per esempio che l'impianto dovesse essere nuovo l'avevo già sentita all'interno di qualche webinar ed è per questo motivo che io vorrei intervenire diciamo proprio sul comune e come dire tralasciare la centrale oppure cercare di capire come magari Sorigen piuttosto che l'infrastruttura già esistente della centrale posta magari inserirsi all'interno della comunità nel senso che il ruolo della centrale sicuramente è mi sembra di un'altra entità rispetto all'idea della comunità energetica per questo motivo anche questo diciamo duplice rapporto che c'è tra questa diciamo grande infrastruttura della produzione e invece l'intervento della comunità appunto non so se sia un elemento compatibile oppure se un elemento di contrasto non so però come dire volevo sottolineare il fatto che il mio lavoro non riguarderà direttamente la centrale cioè sarà un elemento accessorio a cui appoggiarmi oppure valutare insomma Diciamo che l'idea e magari passo così a strutturarla magari un po' meglio anche la cosa....

Occorre modifiche le principali tra la fase sperimentazione che è ancora in corso e la fase a regime e si inizierà con i decreti del MASE: con le norme tecniche del GSE però in teoria il punto fermo è il decreto del MASE: sono la potenza degli impianti il perimetro di condivisione l'allacciamento degli utenti prima solo utenti impianti a base tensione. Questo è un grosso limite soprattutto per le imprese che di solito sono lasciate in media tensione anche la cabina era un perimetro troppo stretto troppo corto e gli impianti ammessi (21.40) per esempio un 30% degli impianti con la fase a regime potrà essere esistente quindi in teoria anche la centrale Avio base di Eboli potrebbe rientrare in una comunità energetica quello che è successo è che con la consultazione in questo caso non si aspettano cambiamenti il Ministero ha indicato che l'impianto esistente anche se ho messo un limite del 30% non prenderanno incentivi oltre a questo l'eresia condivisa sarà considerata in primis per entrare nel sito degli impianti (22.27) Questo vuol dire che sei io all'interno di una comunità energetica ho impianti esistenti e impianti nuovi, i vecchi non prendono l'incentivo io faccio il conteggio dell'energia condivisa prima dell'impianto vecchio quindi tolgo l'incentivo dell'energia nuova è una follia è una follia perché sei così nessuno metterà dentro un impianto esistente non c'è perché fare un limite del 30%. Capito È già qui tutto una follia. Dovevano aspettare decreti su questo è stato veramente il settore Totò siamo manifestato (23.09) perché io se metto un limite di 30% vuol dire che no in questo 30%, devi prendere qualcosa di avere un incentivo se togli l'incentivo non ha senso (23.16) . Questi sono i principali cambiamenti

Un'altra cosa che è molto importante che a volte non si non si tiene in considerazione è che la condivisione virtuale (23.35) o la norma a regime e questo soprattutto per le comunità energetiche dei cittadini però si potrà fare con la comunità energetica rinnovabile sono le reti interne. (23.51) Quindi fare un contatore unico e dopo la comunità gestisce del contatori indietro però questo sarà possibile a breve termine brevi periodi quindi In questa prima fase e fino penso al prossimo anno si resterà sotto con la condivisione virtuale che è il modello adottato" per l'Italia e la possibilità di fare la rete fisica è stata veramente adottata soltanto perché c'era scritto con tutte le lettere della direttiva quindi non si poteva fare a meno e questo trova una grande resistenza per questo non verrà implementato a breve l'unico beneficiario diretto è quello che ha lasciato direttamente all'impianto (24.43) Okay quello che ha il beneficio diretto è quello che ha l'impianto sul tetto tutti gli altri fanno tipo una condivisione che è virtuale in genere era un incentivo quindi se l'energia viene consumata dai membri nello stesso momento della produzione è considerata condivisa in quel supporto beneficio aggiuntivo che è molto inferiore al valore complessivo del kilowattora della bolletta (25.16) e quindi è già lì un limite (25.23) veramente poco guadagnare perché questo dipende dalle regole di divisione dei ricavi degli incentivi all'interno della comunità energetica può guadagnare una frazione di quelli di quell'impulso dell'energia. Ok questa è un altro grosso limite perché anche lì la legge prevede con tutte le lettere che si deve fare o rendere possibile per lo sconto diretto in

bolletta quindi invece di prendermi l'incentivo attraverso la comunità avere un beneficio diretto in bolletta che se inferiore al valore totale del kilowattora perché lì ci sono gli oneri di sistema

Enrico: una domanda che volevo solo fare perché mi è chiaro questo discorso che appunto dicevi prima cioè che praticamente colui che riceve il beneficio diciamo maggiore è colui che ha appunto l'impianto installato ipoteticamente diciamo sul tetto invece volevo capire meglio perché non mi è molto chiara che cosa si intende per condivisione virtuale. Nel senso che appunto non mi è molto chiaro gli altri utenti come fanno a beneficiare comunque della comunità energetica.

Felipe Barroco: la questione che pesa in più se possiamo fare l'esempio del condominio la comunità energetica è un gruppo di autoconsumo esteso diciamo così dove il perimetro è la cabina primaria. Ok e oltre a questo deve creare un'identità giuridica. Il problema è che la legge dice che l'entità deve essere senza scopo di lucro quindi di solito si fa un'associazione dove non si può distribuire i ricavi però tutti i ricavi vengono dati all'associazione. Anche lì abbiamo un conflitto tra le norme civilistiche che dicono no l'associazione non può distribuire utili e la norma della comunità energetiche che dice tutti i soldi devono dare all'identità giuridica poi dopo essere distribuita. Che io sappia fino ad oggi nessuna comunità energetica ha distribuito ancora i ricavi. Questa è un po' una situazione limitrofa dove non si è capito bene come fare. Il mio intendimento e anche di altri nel settore è che questo di portare il beneficio economico di portare un non mancato costo in bolletta anche indiretto e lo scopo principale dell'associazione quindi quelli non sono utili è un rimborso spese diciamo così perché la bolletta è stata pagata (28:16) perché con la condivisione virtuale e con questo arriviamo alla tua domanda è il contatore e ha lasciato all'impianto un mancato costo perché non prelevare dalla rete utilizza l'energia che è prodotta dall'impianto.....(28:41) tutta l'eccedenza che non venne consumata in diretta da quelli contatore viene immessa in rete come un impianto oggi normale. Questa energia viene comunque valorizzata perché c'è un ritiro dedicato al GSE (28:55)

Quindi è una vendita di quella eccedenza al GSE può essere anche fatto un'altra impresa per di solito un impianto piccolo (29:04) si fa col GSE direttamente con tutta l'energia che viene emessa viene ripagata su questo valore questa vendita è un valore variabile vincolato appunto presso unico Nazionale quindi facciamo un esempio nel periodo del Covid era venti-quindici euro a MWh nel periodo estremo del caro bolletta agosto scorso era 500 euro a MWh di solito prima della crisi era intorno a quaranta-cinquanta euro a MWh che è metà dell'incentivo previsto li sentivo previste di 110 (29:45) per le comunità energetiche 100 per l'autoconsumo collettivo proprio perché creare di gestire un'entità giuridica porta un costo aggiuntivo.....(30:03) i membri possono seguire con lo stesso fornitore possono cambiare fornitori a volte conviene avere un fornitore dove il prezzo della fascia giornaliera è più basso perché in teoria uno deve cambiare il comportamento invece di fare la lavatrice di sera di solito più economico deve fare di giorno per consumare l'energia che viene prodotta quindi può mantenere lo stesso fornitore però di solito conviene cambiare per trovare una tariffa migliore in questo senso.

L'importante è che il fornitore(30:45) e GSE del gestore del servizio energetico Nazionale fa un conteggio tra l'energia prodotta dall'impianto e quella che viene consumata nello stesso momento veramente nello stesso orario nella stessa ora dai membri e quella energia che viene prodotta e consumata virtualmente nello stesso momento venne considerata condivisa e venne valorizzata con una tariffa incentivanti. Oltre a questo una restituzione ARERA che è il mancato utilizzo della rete di distribuzione (31:21)

L'energia che viene prodotta immessa in rete venne valorizzata poi ritiro dedicato e se oltre a questo venne anche condivisa prende la tariffa incentivante e la restituzione ARERA quindi è un incentivo che veramente è fatto in tre voci diciamo così conviene

sempre condividere il massimo possibile perché da lì che si prende l'incentivo se l'energia viene soltanto immessa in rete non venne condivisa prende solo il valore del ritiro dedicato (32.02)

anche il sistema Comunque questo hanno messo un curry is stila boss il decreto esce come la bozza di decreto che è stata messa in consultazioni se una comunità energetica ha una condivisione inferiore a 70% dell'energia immessa in rete avrà un cap (32.28) del valore massimo dell'energia del ritiro dedicato quindi anche se il valore è alto prenderà il massimo di €80 a MWh che vuol dire nel prezzo attuale metà del valore (32.43) questo anche per il sistema per il settore se una penalizzazione eccessiva perché la comunità energetica è sempre un'entità di porte aperte i membri possono entrare ed uscire in qualsiasi momento Ed io posso vedere un grosso consumatore perché ha fatto il suo impianto sul tetto in un'idea che ognuno faccia il suo impianto sul tetto in questo caso cala il valore della condivisione cala anche il prezzo della vendita dell'energia quindi arrivo una spirale non negativa (33.16) in questo senso e può anche disincentivare l'investimento di nuovi impianti perché magari io voglio fare un impianto nuovo non ho ancora coinvolto tutti gli utenti tutti i membri nuovi membri e non faccio l'investimento perché se non questo ne porterà ad avere una condivisione inferiore a 70%." quindi anche qua non si trova tanto una logica. Questo è penalizzante soprattutto per le comunità energetiche dove ci sono diversi utenti residenziali perché è già difficile condividere l'energia perché di solito l'utente residenziale è fuori casa quindi non consuma tanto.

Non so se ho risposto in modo chiaro .

Enrico: Sì sì Grazie adesso è chiara la questione della condivisione .

Un'altra questione che secondo me era interessante è che appunto è stata un minimo toccata è la questione riguardante le comunità energetiche all'interno del PNRR cioè la questione degli incentivi di cui parlavamo prima quando per esempio abbiamo citato la comunità energetica rinnovabile in contrapposizione invece alla comunità energetica dei cittadini cioè il ruolo del PNRR è quello di incentivare la formazione di comunità energetiche della transizione ecologica ma unicamente all'interno della comunità energetica rinnovabile giusto?

Felipe Barroco: la voce del PNRR che il finanziamento per la comunità energetica ha un primo vincolo che è solo per piccoli comuni quindi solo per quelli al di sotto dei 5000 abitanti e si è solo per le comunità energetiche rinnovabili in gruppi di autoconsumo collettivo

Lì abbiamo un particolare che è uno dei motivi per cui non sono ancora usciti i bandi che non è chiaro questo è veramente non tanto a causa del PNRR perché prima il PNRR era solo un finanziamento (35.41) non c'era un contributo a fondo perduto perché per esempio nella regione Emilia Romagna loro hanno messo un bando preliminare per sostenere soltanto la costituzione delle unità giuridiche e gli studi di fattibilità e stanno aspettando per uscire con il bando di finanziamento degli impianti perché non si sa ancora la possibilità di cumulare e mi sentivo a fondo perduto comunque il beneficio della condivisione dell'energia (36.15) Ti faccio un esempio io se faccio l'impianto a casa mia io utilizzo la detrazione fiscale al 50% posso prendere incentivo della comunità energetica. se faccio tramite il Superbonus l'impianto viene pagato al 110%, non posso prendere l'incentivo

questi sono i due parametri che abbiamo fino adesso quindi la regione del nostro caso non sa ancora se mettendo a disposizione un contributo a fondo perduto quelli impianti potranno anche prendere l'incentivo della condivisione. Quindi decido di aspettare che il decreto del MASE: chiarisca questa situazione adesso si dice che l'Italia è riuscita a provare una percentuale di fondo perduto nel contributo del PNRR per piccoli comuni e forse sarà al 40% che potrà essere supportato da fondo perduto e 60% sarà finanziamento

e questo sarà compatibile con l'incentivo della condivisione quindi si aspetta che questo venga chiarito e dopo la regione Emilia Romagna soprattutto e anche Lombardia e Veneto spingono nella stessa scia e anche abbiamo questa insicurezza. Io non posso coinvolgere un'impresa se non so il valore dell'incentivo è difficile difficile

Enrico: diciamo è l'unica cosa che sicuramente compreso è il fatto che sia estremamente complicato ci sono lacune per quanto riguarda diciamo gli aspetti normativi che fanno sì che sia effettivamente complicato anche studiare caso per caso appunto se sia una cosa come dire che può portare del beneficio e quindi diciamo che comunque il quadro complessivo dovrebbe arrivare in teoria a giugno vero? o almeno una prima parte dovrebbe essere affrontata

Felipe Barroco: Eh adesso la nostra timeline è che ARERA quando ha rilasciato il decreto attuativo al 28 dicembre dell'anno scorso ha fissato per il 28 febbraio la divulgazione di una prima mappatura delle cabine primarie e questa è un'altra cosa che fino ad oggi non si riesce a capire il perimetro di condivisione della fase a regime e questo è un grosso limite perché non riesco ad identificare il bacino di potenziali membri

non riesco a identificare il mio bacino di potenziali membri Quindi 28 febbraio le prime mappe con il perimetro che erano provvisorie e che dopo saranno aggiornate e discusse fino a settembre però avere un'identificazione preliminare già è tanta roba devo dire perché veramente adesso non si sa dove sono le cabine quindi non può fare le ipotesi non può fare gli studi è una situazione molto molto difficile e dopo il decreto del MASE: si dice le prime settimane di marzo sembra che hanno fatto passi indietro nelle ultime settimane però si dice così prime settimane di marzo e dopo le regole tecniche del GSE che mi aspetto un mese in più che si prendano un mese in più. E' vero che se fai anche un passaggio in Europa di questi decreti per essere approvati mi aspetto di maggio giugno sia veramente operativo diciamo così

Enrico: un paio di questioni che mi piaceva magari toccare insieme a te mi guardano diciamo il concetto di transizione sociale associata alla transizione ecologica nel senso che io appunto come figura sono un architetto e quindi la gestione della parte impiantistica o comunque la valutazione è una cosa che ritengo specie da solo non sarò molto in grado di fare diciamo che gli aspetti che mi sembrano interessanti sono la riattivazione sociale che può essere legata ad una comunità energetica e appunto anche come dire i cambiamenti e i percorsi partecipativi che possono essere fatti con la cittadinanza per immaginare appunto un percorso di transizione.

A questo proposito io avrei una domanda: per quanto riguarda la definizione dei soggetti che appunto possono costituire una comunità energetica e oltre al fatto che per sempre nell'ottica dell'intercettazione dei fondi pubblici e degli incentivi la componente diciamo del pubblico è fondamentale o comunque è molto consigliata che ci sia? Nel senso che se diciamo il promotore di una comunità energetica è un comune si accede a una serie di benefici che un'associazione di cittadini non può ricevere è corretto?

Felipe Barroco: nella fase Remì (42:11) di sperimentazione quello che abbiamo visto che tutte le iniziative sono partite tranne una da un comune o da un comune piccolo con risorse a fondo perduto, ha fatto un impianto e ha iniziato a condividere energia con i cittadini. Nel comune sicuramente porta un elemento di fiducia soprattutto nei piccoli comuni è più facile partire lì.

Però io penso che io lavoro con il comune soprattutto perché sono nella agenzia per l'energia dove lavoriamo con il comune sono nostri soci, ma penso che se vogliamo fare la transizione energetica non è solo il comune che devi spingere è soprattutto il settore imprenditoriale e residenziale sono tutti no la comunità energetica è vincente quando mette

insieme diverse profili di utenti noi chiamiamo di simbiosi energetica perché dobbiamo consumare l'energia del momento che viene prodotta è questa è già una grande sfida. Quindi abbiamo bisogno di tutti all'interno soprattutto per fare una transizione energetica che sia veloce oltre un'altra cosa che dico sempre che di solito quando c'è nella fase a regime il comune è un'iniziativa che andrà più piano perché il comune deve fare le sue procedure non può contattare una ditta deve fare un bando di gara per esempio. Quindi io mi aspetto tipo una fase a regime le iniziative private bastano veramente partono in modo più veloce siano più strutturati in questo senso dall'altro lato vedo che ci sono iniziative che portano veramente verso il comune magari nei piccoli comuni con due punti due miliardi di euro a disposizione magari la possibilità di avere un contributo a fondo perduto magari lì si spinge di più anche perché è più difficile forse per queste piccole realtà

Enrico: quindi comunque diciamo che il ruolo delle imprese in quanto come dire figure in grado di innescare velocemente un processo di diciamo costruzione degli impianti stessi avrà un ruolo di velocizzazione del processo della transizione. Però diciamo che il funzionamento della comunità energetica funziona meglio quando gli utenti sono molto diversificati perché si è in grado di consumare l'energia in momenti diversi della giornata banalmente

Felipe Barroco: una cosa che abbiamo visto l'idea di Geco (45:10), che è il progetto no, era proprio partire con capannone nella zona Roveri o diversi capannoni fare un impianto a seguito di un'impresa e dopo sedersi e condividere i cittadini del Pilastro. La questione una è che tutte le imprese che sono state coinvolte erano lasciate a media..... tensione (45:35) quindi non potevano fare parte di una comunità energetica ed oltre a questo tutti gli studi che abbiamo fatto è uscito fuori che conviene di più tarare l'impianto per l'autoconsumo in diretta quindi fare di meno e consumare 100% energia e andare a fare un impianto su tutto il capannone per condividere energia perché mi sentivo..... (46:05) quindi l'unica iniziativa che sta partendo all'interno della zona Roveri. Ecco Hobby che è un'impresa che non ha scopo di lucro che ha deciso anche sapendo che conviene di più fare 19 kilowatt consumare il 100% di essere a posto senza dover fare azioni di coinvolgimento senza dover prendere i rischi senza dover creare un'identità giuridica vuole fare un impianto di 70-80 kilowatt di mettere a disposizione dell'energia di provare a far beneficiare persone in povertà energetica quindi seguire una visione sociale.

Quindi questa è la situazione ad oggi anche se io dico che le imprese devono partire però magari se è così o fanno una iniziativa tra di loro veramente per condividere una parte piccola dell'energia (47:16) per consumo proprio o qualcosa deve cambiare deve trovare un finanziamento agevolato. La strada è molto in salita

Qui dobbiamo fare veramente tanto lavoro tremendo per mettere questo a regime. Dicono che non sta all'interno ancora si sta lavorando che si partirà vediamo vediamo. È un po' questo però penso che piano piano la regione Emilia Romagna ha aperto il bando regionale e il plafond è stato esaurito nel primo giorno quindi c'è tanto interesse le persone soprattutto dopo il caro bolletta abbiamo visto in Geco interesse è veramente partito in modo significativo è un peccato che non ci sono ancora i presupposti per andare a regime perché effettivamente la transizione è soprattutto culturale in parte c'è una componente culturale che è fondamentale capito dopo anche il sistema deve dare una mano se no non ce la fai da solo

Enrico: secondo me questo è un aspetto comunque interessante proprio anche su cui mi piacerebbe lavorare all'interno del progetto nel senso che comunque ritengo che in generale la percezione degli spazi della produzione energetica che potrebbero essere cioè dalla piccola centrale alla gigantesca centrale sono comunque degli spazi che ancora si

vivono secondo me in maniera quasi spaventata no nel senso che comunque anche questo aspetto interessante cioè i cittadini mi piacerebbe sviluppare nel progetto un per esempio io ho guardato da come dire il piano stilato dalla regione Basilicata che nel comune all'interno proprio del comune c'era la possibilità di un inserimento di un edificio di microidroelettrico che potrebbe contribuire a questo palinsesto di comunità energetica quindi diciamo che lo scenario che mi piacerebbe sviluppare sarebbe quello di affiancare degli spazi per la cittadinanza allo spazio della produzione dell'energia di modo da sviluppare sia i temi di partecipazione sia anche di contatto con gli spazi di produzione e quindi anche sviluppare in questo modo avvicinamento al come dire sì alla tematica della comunità energetica sia comunque agli spazi della produzione energetica. Ora veramente appunto sto iniziando adesso per fortuna sono supportato anche da altri due docenti che mi guideranno un pochino per quando appunto poi sia un campo che ritengo che nel mio come dire come architetto e come architetto che si sta laureando in valorizzazione del patrimonio a me l'elemento che interessava era proprio quello di narrazione dalla parte storica fino a un riscontro adesso e quindi adesso vedremo cosa succederà spero che comunque è stato molto interessante questo incontro perché mi ha dato un quadro più chiaro di quella che è la normativa seppur con lacune comunque qualcosa si sta muovendo ci sono dei riferimenti che posso prendere sicuramente come per esempio il GSE piuttosto che appunto il MASE: e la data di questo 28 febbraio che potrebbe essere una data un po' diciamo che qualcosa potrebbe muoversi e poi valuterò un attimo come portare avanti lo scenario che secondo me potrebbe essere molto interessante

Felipe Barroco: una cosa che magari può essere utile per esempio nel caso di OPI parliamo di un impianto di 180 kW dove il 16% viene consumato in diretta e il restante viene messo a disposizione. Si può coinvolgere e dai nostri calcoli 170 famiglie per questo vuol dire chi ogni famiglia prende circa 60 euro all'anno questi i numeri quindi un contributo di 60 euro all'anno in bolletta è poco. Il nostro suggerimento è perché il problema è sempre facilitare e anche perché anche lì c'è OPI solo per questo che si fa questo impianto è di attivare un servizio comune quindi invece di prendere 8.000€ e dividere €50 a testa €60 a testa e prendi 8000 euro e attivare il servizio alla comunità europea . Ok OPI lavora già con l'inclusione di persone con handicap, con disabilità fragilità in generale quindi ampliare questi servizi e anche fare qualcosa per gli anziani piuttosto che per immigrati, per quello che abita in una situazione di povertà energetica, nell'edilizia sociale eccetera quindi si sta vedendo questo è un meccanismo.

Un altro meccanismo che abbiamo visto soprattutto nei comuni è riservare una parte dei ricavi per ulteriori azioni di efficientamento energetico di nuovi impianti quindi è veramente fare il primo investimento che è produttivo per sé e dopo innescare nel ciclo virtuoso che lascia quei soldi nel territorio.

Enrico: è esattamente quello che mi piacerebbe fare cioè nel senso che credo sia proprio chiave del mio progetto cioè la comunità energetica ma per poi sviluppare delle politiche che siano per i cittadini e che producano un beneficio per la comunità. Bene io direi che ho fatto tutte le domande che mi servivano. La questione ora è un po' più chiara. Io la ringrazio molto per il suo tempo e per essersi serso disponibile a questa intervista.

Felipe: Grazie a te spero di esserti stato utile. Aggiornami su come procede il lavoro e se hai bisogno di altre informazioni ti lascio i miei contatti e puoi scrivermi via mail

Enrico: la ringrazio ancora. A presto.

Approfondimenti impianti

[Impianti idroelettrici.pdf \(eni.com\)](#)

Piccoli impianti, piccoli impatti. Per ovviare ai problemi di tutela ambientale posti dalla realizzazione di impianti idroelettrici in aree particolarmente vulnerabili e sensibili, la tendenza degli ultimi anni è quella di abbandonare progressivamente la costruzione di grandi impianti che possono avere un pesante impatto ambientale a favore di impianti idroelettrici di piccole dimensioni: i microhydro, piccole centrali idroelettriche di potenza inferiore ai 100kW. Questi, realizzati senza la necessità di costruire invasi o bacini di raccolta, possono sfruttare dislivelli di pochi metri e permettono di produrre energia anche in zone isolate e normalmente non servite dalla rete energetica nazionale come ad esempio nuclei abitativi isolati, fattorie e rifugi. In questo modo l'utilizzo della risorsa idrica offre, alle comunità montane interessate, la possibilità di un controllo diretto sulla sua gestione e sul suo Energia / Idroelettrica / Impianti idroelettrici utilizzo. L'energia prodotta viene sfruttata sul luogo con immediati vantaggi per le popolazioni locali e senza necessariamente realizzare imponenti elettrodotti. Per gli impianti di potenza limitata il prelievo idrico è molto limitato, le modificazioni del corso e della portata sono trascurabili e le acque utilizzate vengono restituite subito a valle dell'impianto stesso. Le caratteristiche di questi impianti sembrano essere le più adatte per sfruttare in modo capillare le potenzialità offerte da corsi d'acqua alimentati da acque di fusione glaciale, in zone di montagna isolate e poco servite dalla rete nazionale. Attualmente è allo studio una proposta di legge che permetta di inserire anche gli impianti micro-hydro nella rete del net metering, il sistema di scambio con la rete elettrica nazionale, che permette di cedere energia quando la propria produzione è in eccesso e di richiederla quando questa non è sufficiente. Attualmente questa modalità viene applicata soltanto all'energia prodotta da impianti fotovoltaici privati. Ambiente e territorio L'energia idroelettrica, come altri tipi di fonti rinnovabili, presenta alcuni notevoli vantaggi rispetto alla produzione di energia elettrica da combustibili fossili. Innanzitutto, è una fonte rinnovabile e non esauribile. In secondo luogo, le emissioni di sostanze inquinanti in acqua e in aria sono praticamente nulle, poiché non si realizza alcun processo di combustione. In particolare, si riducono le emissioni di anidride carbonica (CO₂) di 670 grammi per ogni chilowattora di energia prodotta. Altri benefici sono, come per le altre rinnovabili, la minore dipendenza dalle fonti energetiche estere, la diversificazione delle fonti e la riorganizzazione a livello regionale della produzione di energia. Inoltre gli impianti mini-idroelettrici in molti casi, con la sistemazione idraulica che viene eseguita per la loro realizzazione, portano anche notevoli benefici al corso d'acqua. In particolare, permettono la regolazione e la regimentazione delle piene sui corpi idrici a regime torrentizio, specie in aree montane ove esista degrado e dissesto del suolo, e quindi possono contribuire efficacemente alla difesa e salvaguardia del territorio. In alcuni casi, poi, il lago artificiale che si forma a seguito della realizzazione di uno sbarramento o di una diga, può valorizzare l'area circostante, permettendo lo sviluppo di attività turistiche, sportive e produttive che coesistono con lo sfruttamento idroelettrico. La possibilità di accumulare acqua per poi regolarne il flusso a valle, può inoltre contribuire a ridurre i fenomeni alluvionali e favorire un uso più oculato delle risorse idriche sempre più rare e preziose

L'energia idroelettrica rappresenta una delle fonti rinnovabili più interessanti per la produzione di elettricità. Tra le diverse soluzioni disponibili, il mini idroelettrico da 3 kW si distingue per la sua versatilità e potenzialità. Questo tipo di impianto si basa sull'utilizzo di piccole turbine idrauliche che sfruttano la forza dell'acqua per generare energia. Grazie alla ridotta potenza di 3 kW, questa soluzione può essere adattata a diversi contesti, come ad esempio cascate, aziende agricole o abitazioni isolate. Inoltre, la sua installazione non richiede grandi opere civili e può essere facilmente integrata in impianti esistenti, sfruttando al massimo il potenziale di un corso d'acqua presente sul proprio terreno. L'utilizzo del mini idroelettrico da 3 kW comporta numerosi vantaggi, tra cui l'autosufficienza energetica, la riduzione delle emissioni di CO₂ e il risparmio economico a lungo termine. In un'epoca in cui la transizione verso un sistema energetico più sostenibile è al centro dell'attenzione, il mini idroelettrico da 3 kW si presenta come una soluzione promettente per la produzione di energia pulita.

Quanta potenza in kW produce un impianto idroelettrico?

Un impianto idroelettrico può produrre diverse potenze, a seconda delle sue dimensioni. Si suddividono in micro (potenza inferiore a 100 kW), mini (potenza inferiore a 1.000 kW), piccoli (potenza inferiore a 10.000 kW) e grandi (potenza superiore a 10.000 kW). Al momento, i micro o mini impianti sono quelli più utilizzati per generare energia idroelettrica su piccola scala. L'utilizzo degli impianti idroelettrici di piccola scala, come quelli micro o mini, sta diventando sempre più diffuso per la generazione di energia sostenibile. Con potenze inferiori a 1.000 kW, questi impianti offrono una soluzione efficiente per sfruttare le risorse idriche locali e ridurre l'impatto ambientale.

modello CIA

Community Impact Analysis

Riprendendo quanto detto all'interno del capitolo 03_Approccio il modello CIA è diviso in 4 fasi :

- (F1) Premessa Iniziale: consiste nell'esplicitazione degli obiettivi generali e specifici intrecciati con le tematiche sensibili emerse durante lo studio del contesto che si intendono raggiungere attraverso la proposta progettuale, nell'individuazione degli ambiti territoriali oggetto di indagine e nell'individuazione degli estremi cronologici per lo sviluppo degli scenari. Infine descrive gli elementi del sistema studiati a seconda dei differenti ambiti di indagine.
- (F2) Fase descrittiva del progetto: consiste nell'identificazione delle alternative metaprogettuali per lo sviluppo della CER di Castelluccio Inferiore (opzione 0, opzione bottom-up, opzione top-down), inoltre identifica gli elementi del progetto, e ne esplicita gli effetti su ciascun gruppo di interesse all'interno di un arco di tempo controllato.
- (F3) Fase di Analisi: consiste nell'individuazione dei gruppi di interesse, nella classificazione della tipologia degli impatti e nell'attribuzione dei risultati di ogni impatto su ciascun gruppo di interesse.
- (F4) Fase di Conclusione: consiste nella valutazione degli impatti in termini descrittivi e di preferibilità. Segue una parte di considerazioni conclusive con l'indicazione dell'opzione migliore, intesa come opzione generatrice del maggior numero di impatti positivi.

Di seguito sono riportati nel dettaglio gli esiti della compilazione del modello che hanno costituito la base del progetto contenuto all'interno del volume: Nuovi scenari per la valorizzazione del Comune di Castelluccio Inferiore (PZ): il caso del fosso San Giovanni.

F1_PREMESSA INIZIALE

SITO		AMBITO ALLARGATO	
popolazione	che vive	Linkages	vie di comunicazione
	che lavora		servizi urbani
	che visita		trasporto e accessibilità
			circuiti e reti
manufatti ed elementi fisici	suolo		
	strutture	Tessuti	economico
	risorse naturali		sociale
	risorse culturali		culturale
	servizi		ambientale
	reti infrastrutturali e trasporti		
	edifici e aree		
	spazi aperti		
attività e usi	residenziale		
	produttiva		
	terziarie		
	culturali		
	svago		
	consumo		

Tabella 1

F2_ FASE DI DESCRIZIONE DEL PROGETTO

EFFETTI SUL SITO - OPZIONE 0				
	elementi del sistema	breve termine (10 anni)		lungo termine (20 anni)
		fase istruttoria (3 anni)	fase di realizzazione degli impianti (10 anni)	
POPOLAZIONE	che vive	<ul style="list-style-type: none"> - aumento del tasso di spopolamento - incremento dell'emigrazione e aumento degli spostamenti fuori dal Comune - accelerazione del processo di abbandono del costruito residenziale - diminuzione della qualità della vita 	<ul style="list-style-type: none"> - ulteriore aumento del tasso di spopolamento - ulteriore incremento dell'emigrazione e aumento degli spostamenti fuori dal Comune - ulteriore accelerazione del processo di abbandono del costruito residenziale - ulteriore diminuzione della qualità della vita 	<ul style="list-style-type: none"> - ulteriore aumento del tasso di spopolamento - incremento dell'emigrazione e aumento degli spostamenti fuori dal Comune - accelerazione del processo di abbandono del costruito residenziale - ulteriore diminuzione della qualità della vita
	che lavora	<ul style="list-style-type: none"> - incremento dell'emigrazione e del pendolarismo - mancanza di opportunità lavorative 	<ul style="list-style-type: none"> - ulteriore incremento dell'emigrazione e del pendolarismo - ulteriore mancanza di opportunità lavorative 	<ul style="list-style-type: none"> - ulteriore incremento dell'emigrazione e del pendolarismo - ulteriore mancanza di opportunità lavorative
	che visita	<ul style="list-style-type: none"> - diminuzione dei servizi a supporto del turismo - diminuzione dell'offerta turistica 	<ul style="list-style-type: none"> - ulteriore diminuzione dei servizi a supporto del turismo - ulteriore diminuzione dell'offerta turistica 	<ul style="list-style-type: none"> - ulteriore diminuzione dei servizi a supporto del turismo - ulteriore diminuzione dell'offerta turistica
MAN	suolo	<ul style="list-style-type: none"> - erosione del suolo - aumento del rischio idrogeologico 	<ul style="list-style-type: none"> - erosione del suolo - aumento del rischio idrogeologico 	<ul style="list-style-type: none"> - erosione del suolo - aumento del rischio idrogeologico

	strutture	<ul style="list-style-type: none"> - incremento dell'abbandono del costruito - incremento della difficoltà nella gestione del patrimonio costruito - accelerazione dei fenomeni di degrado 	<ul style="list-style-type: none"> - ulteriore incremento dell'abbandono del costruito - ulteriore incremento della difficoltà nella gestione del patrimonio costruito - ulteriore accelerazione dei fenomeni di degrado 	<ul style="list-style-type: none"> - ulteriore incremento dell'abbandono del costruito - ulteriore incremento della difficoltà nella gestione del patrimonio costruito - ulteriore accelerazione dei fenomeni di degrado
	risorse naturali	<ul style="list-style-type: none"> - aumento degli effetti dell'incuria 		<ul style="list-style-type: none"> - aumento degli effetti dell'incuria
	risorse culturali	<ul style="list-style-type: none"> - incremento della difficoltà nella gestione del patrimonio - aumento del degrado fisico, strutturale e funzionale dei beni presenti - diminuzione dei fruitori - diminuzione delle iniziative culturali 	<ul style="list-style-type: none"> - ulteriore incremento della difficoltà nella gestione del patrimonio - ulteriore aumento del degrado fisico, strutturale e funzionale dei beni presenti - ulteriore diminuzione dei fruitori - ulteriore diminuzione delle iniziative culturali 	<ul style="list-style-type: none"> - ulteriore incremento della difficoltà nella gestione del patrimonio - ulteriore aumento del degrado fisico, strutturale e funzionale dei beni presenti - ulteriore diminuzione dei fruitori - ulteriore diminuzione delle iniziative culturali - perdita di parte del patrimonio storico
	servizi	<ul style="list-style-type: none"> - diminuzione del numero e della qualità dei servizi 	<ul style="list-style-type: none"> - ulteriore diminuzione del numero e della qualità dei servizi 	<ul style="list-style-type: none"> - ulteriore diminuzione del numero e della qualità dei servizi
	reti infrastrutturali e trasporti	<ul style="list-style-type: none"> - aumento del degrado delle vie di comunicazione - inadeguatezza dei servizi di trasporto pubblico 	<ul style="list-style-type: none"> - ulteriore aumento del degrado delle vie di comunicazione - ulteriore inadeguatezza dei servizi di trasporto pubblico 	<ul style="list-style-type: none"> - ulteriore aumento del degrado delle vie di comunicazione - ulteriore inadeguatezza dei servizi di trasporto pubblico
	edifici e aree	<ul style="list-style-type: none"> - aumento del degrado 	<ul style="list-style-type: none"> - ulteriore aumento del degrado 	<ul style="list-style-type: none"> - ulteriore aumento del degrado
	spazi aperti	<ul style="list-style-type: none"> - diminuzione della loro fruizione - aumento del fenomeno dell'incuria 	<ul style="list-style-type: none"> - ulteriore diminuzione della loro fruizione - ulteriore aumento del fenomeno dell'incuria 	<ul style="list-style-type: none"> - ulteriore diminuzione della loro fruizione - ulteriore aumento del fenomeno dell'incuria

ATTIVITA' ED USI	residenziale	<ul style="list-style-type: none"> - diminuzione del valore degli immobili - peggioramento delle condizioni del costruito residenziale - spopolamento dell'area 	<ul style="list-style-type: none"> - ulteriore diminuzione del valore degli immobili - ulteriore peggioramento delle condizioni del costruito residenziale - ulteriore spopolamento dell'area 	<ul style="list-style-type: none"> - ulteriore diminuzione del valore degli immobili - ulteriore peggioramento delle condizioni del costruito residenziale - ulteriore spopolamento dell'area
	produttiva	<ul style="list-style-type: none"> - riduzione delle attività produttive - perdita di posti di lavoro - diminuzione dello sviluppo e della ricerca 	<ul style="list-style-type: none"> - ulteriore riduzione delle attività produttive - ulteriore perdita di posti di lavoro - ulteriore diminuzione dello sviluppo e della ricerca 	<ul style="list-style-type: none"> - ulteriore riduzione delle attività produttive - ulteriore perdita di posti di lavoro - ulteriore diminuzione dello sviluppo e della ricerca
	terziarie	<ul style="list-style-type: none"> - diminuzione delle attività terziarie 	<ul style="list-style-type: none"> - ulteriore diminuzione delle attività terziarie 	<ul style="list-style-type: none"> - ulteriore diminuzione delle attività terziarie
	culturali	<ul style="list-style-type: none"> - diminuzione delle attività culturali 	<ul style="list-style-type: none"> - ulteriore diminuzione delle attività culturali 	<ul style="list-style-type: none"> - ulteriore diminuzione delle attività culturali
	svago	<ul style="list-style-type: none"> - diminuzione delle attività e delle proposte di svago 	<ul style="list-style-type: none"> - ulteriore diminuzione delle attività e delle proposte di svago 	<ul style="list-style-type: none"> - ulteriore diminuzione delle attività e delle proposte di svago
	consumo	<ul style="list-style-type: none"> - diminuzione delle attività di consumo e commerciali 	<ul style="list-style-type: none"> - ulteriore diminuzione delle attività di consumo e commerciali 	<ul style="list-style-type: none"> - ulteriore diminuzione delle attività di consumo e commerciali

Tabella 2

EFFETTI SULL'AMBITO ALLARGATO - OPZIONE 0				
	elementi del sistema	breve termine (10 anni)		lungo termine (20 anni)
		fase istruttoria (3 anni)	fase di realizzazione degli impianti (10 anni)	
LINKAGES	vie di comunicazione	<ul style="list-style-type: none"> - aumento del degrado delle vie di comunicazione tra i comuni - aumento delle necessità di miglioramento strutturale delle vie di comunicazione - mancanza di investimenti sulla rete infrastrutturale 	<ul style="list-style-type: none"> - ulteriore aumento del degrado delle vie di comunicazione tra i comuni - ulteriore aumento delle necessità di miglioramento strutturale delle vie di comunicazione - ulteriore mancanza di investimenti sulla rete infrastrutturale 	<ul style="list-style-type: none"> - ulteriore aumento del degrado delle vie di comunicazione - ulteriore aumento delle necessità di miglioramento strutturale - ulteriore mancanza di investimenti sulla rete infrastrutturale
	servizi urbani	<ul style="list-style-type: none"> - inadeguatezza dei servizi di trasporto pubblico 	<ul style="list-style-type: none"> - ulteriore inadeguatezza dei servizi di trasporto pubblico 	<ul style="list-style-type: none"> - ulteriore inadeguatezza dei servizi di trasporto pubblico
	trasporto e accessibilità	<ul style="list-style-type: none"> - peggioramento dei trasporti e dell'accessibilità 	<ul style="list-style-type: none"> - ulteriore peggioramento dei trasporti e dell'accessibilità 	<ul style="list-style-type: none"> - ulteriore peggioramento dei trasporti e dell'accessibilità
	circuiti e reti	<ul style="list-style-type: none"> - mancanza di operazioni propositive al fine di consolidare connessioni e reti tra i comuni 	<ul style="list-style-type: none"> - ulteriore mancanza di operazioni propositive al fine di consolidare connessioni e reti tra i comuni 	<ul style="list-style-type: none"> - ulteriore mancanza di operazioni propositive al fine di consolidare connessioni e reti tra i comuni
TESSUTI	economico	<ul style="list-style-type: none"> - incapacità di rilancio economico dei comuni 	<ul style="list-style-type: none"> - ulteriore incapacità di rilancio economico dei comuni 	<ul style="list-style-type: none"> - ulteriore incapacità di rilancio economico dei comuni
	sociale	<ul style="list-style-type: none"> - mancanza di ambiente e iniziative sociali vive e interattive 	<ul style="list-style-type: none"> - ulteriore mancanza di ambiente e iniziative sociali vive e interattive 	<ul style="list-style-type: none"> - ulteriore mancanza di ambiente e iniziative sociali vive e interattive

	culturale	<ul style="list-style-type: none"> - diminuzione dell'offerta culturale - diminuzione della domanda culturale 	<ul style="list-style-type: none"> - ulteriore diminuzione dell'offerta culturale - ulteriore diminuzione della domanda culturale 	<ul style="list-style-type: none"> - ulteriore diminuzione dell'offerta culturale - ulteriore diminuzione della domanda culturale
	ambientale	<ul style="list-style-type: none"> - diminuzione degli elementi di presidio del territorio 	<ul style="list-style-type: none"> - ulteriore diminuzione degli elementi di presidio del territorio 	<ul style="list-style-type: none"> - ulteriore diminuzione degli elementi di presidio del territorio

Tabella 3

EFFETTI SUL SITO - SCENARIO BOTTOM-UP				
	elementi del sistema	breve termine (10 anni)		lungo termine (20 anni)
		fase istruttoria (3 anni)	fase di realizzazione degli impianti (10 anni)	
POPOLAZIONE	che vive	<ul style="list-style-type: none"> - coinvolgimento di chi vive nello studio e nelle analisi preliminari per l'instaurazione della CER 	<ul style="list-style-type: none"> - aumento del disagio a causa dei lavori - aumento dei servizi a favore dei residenti (nuove opportunità legate allo sfruttamento delle energie rinnovabili, opportunità ricreative, culturali, e per il tempo libero) - miglioramento delle opportunità di sviluppo sociale: creazione di una comunità gestita dai cittadini attorno alla CER - riduzione dei costi energetici sulla bolletta agli aderenti alla CER 	<ul style="list-style-type: none"> - miglioramento delle opportunità di sviluppo (sociale, lavorativo, culturale e ambientale) - riduzione dei costi energetici sulla bolletta agli aderenti alla CER - diminuzione del tasso di inquinamento nell'area - aumento dei servizi e riduzione degli spostamenti necessari per usufruirne opportunità ricreative, culturali, e per il tempo libero)

MANUFATTI	che lavora	<ul style="list-style-type: none"> - aumento degli stimoli riguardo la nascita di attività lavorative legate alla CER 	<ul style="list-style-type: none"> - aumento delle opportunità lavorative nell'ambito della CER e delle energie rinnovabili - riduzione del pendolarismo e dell'emigrazione 	<ul style="list-style-type: none"> - aumento delle opportunità lavorative nell'ambito della CER, delle energie rinnovabili e dell'impiego nelle strutture accessorie alla CER - occupazione in attività nate grazie allo sviluppo portato dalla CER (attività trainate) - ulteriore riduzione del pendolarismo e dell'emigrazione
	che visita	-	-	<ul style="list-style-type: none"> - miglioramento dei servizi a supporto del turismo - nuove opportunità legate ai sistemi di trasporto elettrici, al sistema di e-bike, stazioni a supporto per la ricarica e noleggio di veicoli elettrici - nuove possibilità legate alle nuove offerte culturali del territorio
	suolo	- aumento della conoscenza dovuta alla fase di indagine per l'instaurazione della CER	<ul style="list-style-type: none"> - aumento del grado di presidio del suolo - ripristino dell'uso del suolo - diminuzione dell'abbandono e riqualifica dell'esistente 	<ul style="list-style-type: none"> - benefici prodotti dalla valorizzazione dell'area e dall'eliminazione del degrado - benefici derivanti dall'utilizzo di energie rinnovabili
	strutture	- aumento della conoscenza dovuta alla fase di indagine per l'instaurazione della CER	<ul style="list-style-type: none"> - miglioramento dello stato di conservazione di strutture esistenti (borgo dei mulini, ex scalo ferroviario, rione Enel, edifici pubblici) - recupero di parte del patrimonio 	<ul style="list-style-type: none"> - ulteriore miglioramento dello stato di conservazione di strutture esistenti (borgo dei mulini, ex scalo ferroviario, rione Enel, edifici pubblici)

		legato alle strutture accessorie agli spazi della produzione	
risorse naturali	- aumento della comprensione delle risorse naturali nell'ambito dello sfruttamento per le CER	- aumento della fruizione	- ulteriore aumento della fruizione - aumento della sostenibilità nella loro fruizione
risorse culturali	- individuazione dei beni da valorizzare dovuta alla fase di indagine per l'instaurazione della CER	- tutela e valorizzazione degli ex manufatti produttivi	- tutela e valorizzazione dei manufatti produttivi - aumento del numero di fruitori nell'area - integrazione tra le iniziative
servizi	-	- miglioramento dei servizi (spazi ricreativi, istruzione) - riduzione dei disagi dovuti alla lontananza di servizi	- miglioramento dei servizi - riduzione dei disagi dovuti alla lontananza di servizi
reti infrastrutturali e trasporti	-		- intensificazione del servizio pubblico di trasporti - aumento delle aree ciclopeditoni - aumento della presenza di sistemi di trasporto basati su energie elettrica e E-Bike
edifici e aree	- aumento della conoscenza dovuta alla fase di indagine per l'instaurazione della CER	- tutela e valorizzazione di beni strategici (nodi) - recupero delle aree di pertinenza ancillari alle nuove aree di sviluppo della CER	- tutela e valorizzazione di beni strategici (nodi) - recupero delle aree di pertinenza ancillari alle nuove aree di sviluppo della CER - reinvestimento dei proventi sul patrimonio territoriale

	spazi aperti		- aumento della fruizione	- ulteriore aumento della fruizione
ATTIVITA' ED USI	residenziale	- aumento degli stimoli riguardo la nascita di attività lavorative legate alla CER	- aumento dei valori immobiliari - miglioramento degli immobili ad uso abitativo	- aumento dei valori immobiliari - miglioramento degli immobili ad uso abitativo
	produttiva	- aumento degli stimoli riguardo la nascita di attività lavorative legate alla CER	- nascita di nuove filiere produttive - creazione di sinergie	- nascita di nuove filiere produttive e miglioramento delle esistenti - creazione di sinergie
	terziarie	-	- incremento dell'occupazione e dell'offerta nel settore dei servizi	- incremento dell'occupazione e dell'offerta nel settore dei servizi
	culturali	-	- aumento delle attività culturali - creazione di sinergie	- aumento delle attività culturali - aumento nella creazione di sinergie - aumento dei fruitori
	svago	-	- aumento delle attività e delle possibilità ricreative - creazione di sinergie	- aumento delle attività e delle possibilità ricreative - creazione di sinergie
	consumo	- sensibilizzazione sui temi della produzione e del consumo di energia	- consumo e condivisione dell'energia all'interno della CER	- aumento del consumo e condivisione dell'energia all'interno della CER

Tabella 4

EFFETTI SULL'AMBITO ALLARGATO - SCENARIO BOTTOM-UP				
	elementi del sistema	breve termine (10 anni)		lungo termine (20 anni)
		fase istruttoria (3 anni)	fase di realizzazione degli impianti (10 anni)	
LINKAGES	vie di comunicazione	-	- aumento del traffico a causa dei lavori	- miglioramento della condizione generale della rete infrastrutturale del Bacino del Mercure
	servizi urbani	-	- rallentamento del servizio di trasporto urbano a causa dei lavori - aumenta dell'	- realizzazione di nuove possibilità legate all'utilizzo di mezzi ad energia rinnovabile
	trasporto e accessibilità	-	- aumento del traffico a causa dei lavori	- miglioramento della condizione generale del sistema di trasporti del Bacino del Mercure
	circuiti e reti	-	- sviluppo di circuiti, reti e iniziative dei cittadini dei differenti comuni aderenti alla CER	- sviluppo di circuiti e reti allargate
TESSUTI	economico		- possibilità di sviluppo sinergico dei comuni della CER	- possibilità di sviluppo sinergico dei comuni della CER
	sociale	-sensibilizzazione sui temi delle abitudini legate al consumo e alla gestione dell'energia elettrica	- possibilità di sviluppo sinergico dei comuni della CER - aumento del dialogo e della coesione territoriale - cambiamento nelle abitudini legate al consumo e alla gestione dell'energia elettrica - riappropriazione di parte dell'identità del territorio legata al passato storico di produzione energetica	- possibilità di sviluppo sinergico dei comuni della CER - ulteriore aumento del dialogo e della coesione territoriale tra i comuni

	culturale		<ul style="list-style-type: none"> - incremento del sistema culturale - aumento dell'impatto culturale sulle aree - possibilità di sviluppo di un'offerta sinergica 	<ul style="list-style-type: none"> - ulteriore incremento del sistema culturale (allargato anche ad altri campi) - aumento dell'impatto culturale sulle aree - possibilità di sviluppo di un'offerta sinergica estendibile anche al di fuori dei comuni aderenti alla CER
	ambientale		<ul style="list-style-type: none"> - rifunzionalizzazione del costruito senza l'utilizzo intensivo di ulteriori aree - aumento della sostenibilità ambientale dell'area - salvaguardia dell'ambiente 	<ul style="list-style-type: none"> - rifunzionalizzazione del costruito senza l'utilizzo intensivo di ulteriori aree - aumento della sostenibilità ambientale dell'area - salvaguardia dell'ambiente

Tabella 5

EFFETTI SUL SITO - SCENARIO TOP-DOWN				
	elementi del sistema	breve termine (10 anni)		lungo termine (20 anni)
		fase istruttoria (3 anni)	fase di realizzazione degli impianti (10 anni)	introduzione della centrale come partner territoriale attivo
POPOLAZIONE	che vive	<ul style="list-style-type: none"> - coinvolgimento dei cittadini guidato dalle amministrazioni per l'instaurazione della CER 	<ul style="list-style-type: none"> - aumento del disagio a causa dei lavori - aumento dei servizi a favore dei residenti (nuove opportunità legate allo sfruttamento delle energie rinnovabili, opportunità ricreative, culturali, e per il tempo libero) - miglioramento delle opportunità di sviluppo sociale: creazione di 	<ul style="list-style-type: none"> - miglioramento delle opportunità di sviluppo (sociale, lavorativo, culturale e ambientale) - riduzione dei costi energetici sulla bolletta agli aderenti alla CER - diminuzione del tasso di inquinamento nell'area - aumento notevole dei servizi e riduzione degli spostamenti

			una comunità attorno alla CER	necessari per usufruirne
	che lavora	- aumento degli stimoli riguardo la nascita di attività lavorative legate alla CER	- aumento delle opportunità lavorative nell'ambito della CER e delle energie rinnovabili - riduzione del pendolarismo e dell'emigrazione	- aumento ulteriore delle opportunità lavorative nell'ambito della CER, delle energie rinnovabili e dell'impiego nelle strutture accessorie alla CER - aumento delle opportunità lavorative legate alla Centrale del Mercurio e alla filiera delle biomasse - ulteriore riduzione del pendolarismo e dell'emigrazione
	che visita	-	-	- miglioramento dei servizi a supporto del turismo - nuove opportunità legate ai sistemi di trasporto innovativi e al sistema di e-bike - nuove possibilità legate alle nuove offerte culturali del territorio
MANUFATTI	suolo	- aumento della conoscenza dovuta alla fase di indagine per l'instaurazione della CER	- aumento del grado di presidio del suolo - aumento nell'uso del suolo per la costruzione di nuovi impianti	
	strutture	- aumento della conoscenza dovuta alla fase di indagine per l'instaurazione della CER	- miglioramento dello stato di conservazione di strutture esistenti (edifici pubblici, borgo dei mulini, ex scalo ferroviario, rione Enel)	- miglioramento dello stato di conservazione di strutture esistenti (edifici pubblici, borgo dei mulini, ex scalo ferroviario, rione Enel)

ATTIVITA' ED USI	risorse naturali	- aumento della comprensione delle risorse naturali nell'ambito dello sfruttamento per le CER	- aumento della fruizione	- ulteriore aumento della fruizione - aumento della sostenibilità nella loro fruizione
	risorse culturali	-	-	-
	servizi	-		
	reti infrastrutturali e trasporti	-		- miglioramento delle condizioni stradali - miglioramento del tracciato di connessione con la Centrale del Mercure - intensificazione del servizio pubblico di trasporti - aumento delle aree ciclopedonali - aumento della presenza di sistemi di trasporto basati su energie elettrica e E-Bike"
	edifici e aree	- aumento della conoscenza dovuta alla fase di indagine per l'instaurazione della CER		
	spazi aperti			
	residenziale	- aumento degli stimoli riguardo la nascita di attività lavorative legate alla CER		
	produttiva	- aumento degli stimoli riguardo la nascita di attività lavorative legate alla CER		
	terziarie	- coinvolgimento degli enti terziari da parte delle amministrazioni		
	culturali	- coinvolgimento degli enti terziari da parte delle amministrazioni		
	svago	-		

	consumo	<ul style="list-style-type: none"> - sensibilizzazione sui temi della produzione e del consumo di energia - maggiore attenzione nella valutazione dei consumi da parte di amministrazioni ed enti pubblici 		
--	---------	--	--	--

Tabella 6

EFFETTI SULL'AMBITO ALLARGATO - SCENARIO TOP-DOWN				
	elementi del sistema	breve termine (10 anni)		lungo termine (20 anni)
		fase istruttoria (3 anni)	fase di realizzazione degli impianti (10 anni)	
LINKAGES	vie di comunicazione			- aumento dell'efficienza delle vie di comunicazione con particolare attenzione alle strade comunali e ai tracciati di connessione con la Centrale del Mercure
	servizi urbani			
	trasporto e accessibilità			- aumento del traffico legato alle filiere di approvvigionamento della Centrale - interferenza tra mezzi di approvvigionamento e servizio pubblico di trasporti
	circuiti e reti			- aumento del traffico legato alle filiere di approvvigionamento della Centrale - aumento della produzione di cippato nella filiera corta
TESSUTI	economico	-	- possibilità di sviluppo sinergico dei comuni della CER - cambiamento nelle abitudini legate al consumo e alla gestione dell'energia elettrica	- possibilità di sviluppo sinergico dei comuni della CER - possibilità di sviluppo sinergico tra gli impianti della CER e le filiere legate alla Centrale del Mercure - aumento delle filiere di rifornimento legate alla biomassa

	sociale	-	- possibilità di sviluppo sinergico dei comuni della CER	- possibilità di sviluppo sinergico dei comuni della CER - necessità di dialogo a tre poli (cittadini CER, amministrazioni e Centrale)
	culturale	-	-	-
	ambientale	-	- l'utilizzo intensivo di ulteriori aree per la realizzazione dei nuovi impianti	- aumento della sostenibilità ambientale dell'area

Tabella 7

F3_FASE DI ANALISI

SITO		AMBITO ALLARGATO	
OPERATORI-PRODUTTORI		OPERATORI-PRODUTTORI	
pubblici	privati	pubblici	privati
Unione Europea	Agricoltori	Unione Europea	Agricoltori
Stato italiano		Stato italiano	
Regione Basilicata	Artigiani	Regione Basilicata	Artigiani
Provincia di Potenza	Costruttori	Regione Calabria	Costruttori
	Promotori e settore Terziario	Provincia di Potenza	Promotori e settore Terziari
Comune di Castelluccio Inferiore	Imprese	Comune di Castelluccio Inferiore	Imprese
	Enti privati	Comune di Castelluccio Superiore	Enti privati
	Associazioni e cooperative	Comune di Vigginello	Associazioni e cooperative
	Aderenti alla comunità energetica	Comune di Laino Borgo	Aderenti alla comunità energetica
		Comune di Laino Castello	
		Comune di Rotonda	
GAL La cittadella del Sapere		GAL La cittadella del Sapere	
		Ente parco Nazionale del Pollino	
		Associazioni Ambientaliste	
		Centrale del Mercure	
CONSUMATORI		CONSUMATORI	
abitanti		abitanti	
lavoratori		lavoratori	
lavoratori durante l'intervento		lavoratori durante l'intervento	
lavoratori dopo l'intervento		lavoratori dopo l'intervento	
giovani		giovani	
anziani		anziani	
turisti		turisti	

Tabella 8

OBIETTIVO_CONTESTUALIZZAZIONE			
SITO		AMBITO ALLARGATO	
OPERATORI-PRODUTTORI		OPERATORI-PRODUTTORI	
pubblici	privati	pubblici	privati
Unione Europea	Agricoltori	Unione Europea	Agricoltori
Stato italiano		Stato italiano	
Regione Basilicata	Artigiani	Regione Basilicata	Artigiani
Provincia di Potenza	Costruttori	Regione Calabria	Costruttori
	Promotori e settore Terziario	Provincia di Potenza	Promotori e settore Terziari
Comune di Castelluccio Inferiore	Imprese	Comune di Castelluccio Inferiore	Imprese
	Enti privati	Comune di Castelluccio Superiore	Enti privati
	Associazioni e cooperative	Comune di Vigginello	Associazioni e cooperative
	Aderenti alla comunità energetica	Comune di Laino Borgo	Aderenti alla comunità energetica
		Comune di Laino Castello	
		Comune di Rotonda	
		Ente parco Nazionale del Pollino	
		Associazioni Ambientaliste	
		Centrale del Mercure	
CONSUMATORI		CONSUMATORI	
abitanti		abitanti	
lavoratori		lavoratori	
lavoratori durante l'intervento		lavoratori durante l'intervento	
lavoratori dopo l'intervento		lavoratori dopo l'intervento	
giovani		giovani	
anziani		anziani	
turisti		turisti	

Tabella 9

OBIETTIVO_INNOVAZIONE			
SITO		AMBITO ALLARGATO	
OPERATORI-PRODUTTORI		OPERATORI-PRODUTTORI	
pubblici	privati	pubblici	privati
Unione Europea	Agricoltori	Unione Europea	Agricoltori
Stato italiano		Stato italiano	
Regione Basilicata	Artigiani	Regione Basilicata	Artigiani
Provincia di Potenza	Costruttori	Regione Calabria	Costruttori
	Promotori e settore Terziario	Provincia di Potenza	Promotori e settore Terziari
Comune di Castelluccio Inferiore	Imprese	Comune di Castelluccio Inferiore	Imprese
	Enti privati	Comune di Castelluccio Superiore	Enti privati
	Associazioni e cooperative	Comune di Vigginello	Associazioni e cooperative
	Aderenti alla comunità energetica	Comune di Laino Borgo	Aderenti alla comunità energetica
		Comune di Laino Castello	
		Comune di Rotonda	
		Ente parco Nazionale del Pollino	
		Associazioni Ambientaliste	
		Centrale del Mercure	
CONSUMATORI		CONSUMATORI	
	abitanti		abitanti
	lavoratori		lavoratori
	lavoratori durante l'intervento		lavoratori durante l'intervento
	lavoratori dopo l'intervento		lavoratori dopo l'intervento
	giovani		giovani
	anziani		anziani
	turisti		turisti

Tabella 10

OBIETTIVO_VALORIZZAZIONE			
SITO		AMBITO ALLARGATO	
OPERATORI-PRODUTTORI		OPERATORI-PRODUTTORI	
pubblici	privati	pubblici	privati
Unione Europea	Agricoltori	Unione Europea	Agricoltori
Stato italiano		Stato italiano	
Regione Basilicata	Artigiani	Regione Basilicata	Artigiani
Provincia di Potenza	Costruttori	Regione Calabria	Costruttori
	Promotori e settore Terziario	Provincia di Potenza	Promotori e settore Terziari
Comune di Castelluccio Inferiore	Imprese	Comune di Castelluccio Inferiore	Imprese
	Enti privati	Comune di Castelluccio Superiore	Enti privati
	Associazioni e cooperative	Comune di Vigginiello	Associazioni e cooperative
	Aderenti alla comunità energetica	Comune di Laino Borgo	Aderenti alla comunità energetica
		Comune di Laino Castello	
		Comune di Rotonda	
		Ente parco Nazionale del Pollino	
		Associazioni Ambientaliste	
		Centrale del Mercure	
CONSUMATORI		CONSUMATORI	
abitanti		abitanti	
lavoratori		lavoratori	
lavoratori durante l'intervento		lavoratori durante l'intervento	
lavoratori dopo l'intervento		lavoratori dopo l'intervento	
giovani		giovani	
anziani		anziani	
turisti		turisti	

Tabella 11

OBIETTIVO_ATTRATTIVITA'			
SITO		AMBITO ALLARGATO	
OPERATORI-PRODUTTORI		OPERATORI-PRODUTTORI	
pubblici	privati	pubblici	privati
Unione Europea	Agricoltori	Unione Europea	Agricoltori
Stato italiano		Stato italiano	
Regione Basilicata	Artigiani	Regione Basilicata	Artigiani
Provincia di Potenza	Costruttori	Regione Calabria	Costruttori
	Promotori e settore Terziario	Provincia di Potenza	Promotori e settore Terziari
Comune di Castelluccio Inferiore	Imprese	Comune di Castelluccio Inferiore	Imprese
	Enti privati	Comune di Castelluccio Superiore	Enti privati
	Associazioni e cooperative	Comune di Vigginello	Associazioni e cooperative
	Aderenti alla comunità energetica	Comune di Laino Borgo	Aderenti alla comunità energetica
		Comune di Laino Castello	
		Comune di Rotonda	
		Ente parco Nazionale del Pollino	
		Associazioni Ambientaliste	
		Centrale del Mercure	
CONSUMATORI		CONSUMATORI	
abitanti		abitanti	
lavoratori		lavoratori	
lavoratori durante l'intervento		lavoratori durante l'intervento	
lavoratori dopo l'intervento		lavoratori dopo l'intervento	
giovani		giovani	
anziani		anziani	
turisti		turisti	

Tabella 12

OBIETTIVO_PARTECIPAZIONE			
SITO		AMBITO ALLARGATO	
OPERATORI-PRODUTTORI		OPERATORI-PRODUTTORI	
pubblici	privati	pubblici	privati
Unione Europea	Agricoltori	Unione Europea	Agricoltori
Stato italiano		Stato italiano	
Regione Basilicata	Artigiani	Regione Basilicata	Artigiani
Provincia di Potenza	Costruttori	Regione Calabria	Costruttori
	Promotori e settore Terziario	Provincia di Potenza	Promotori e settore Terziari
Comune di Castelluccio Inferiore	Imprese	Comune di Castelluccio Inferiore	Imprese
	Enti privati	Comune di Castelluccio Superiore	Enti privati
	Associazioni e cooperative	Comune di Vigginiello	Associazioni e cooperative
	Aderenti alla comunità energetica	Comune di Laino Borgo	Aderenti alla comunità energetica
		Comune di Laino Castello	
		Comune di Rotonda	
		Ente parco Nazionale del Pollino	
		Associazioni Ambientaliste	
		Centrale del Mercure	
CONSUMATORI		CONSUMATORI	
abitanti		abitanti	
lavoratori		lavoratori	
lavoratori durante l'intervento		lavoratori durante l'intervento	
lavoratori dopo l'intervento		lavoratori dopo l'intervento	
giovani		giovani	
anziani		anziani	
turisti		turisti	

Tabella 13

OBIETTIVO_COMPATIBILITA'			
SITO		AMBITO ALLARGATO	
OPERATORI-PRODUTTORI		OPERATORI-PRODUTTORI	
pubblici	privati	pubblici	privati
Unione Europea	Agricoltori	Unione Europea	Agricoltori
Stato italiano		Stato italiano	
Regione Basilicata	Artigiani	Regione Basilicata	Artigiani
Provincia di Potenza	Costruttori	Regione Calabria	Costruttori
	Promotori e settore Terziario	Provincia di Potenza	Promotori e settore Terziari
Comune di Castelluccio Inferiore	Imprese	Comune di Castelluccio Inferiore	Imprese
	Enti privati	Comune di Castelluccio Superiore	Enti privati
	Associazioni e cooperative	Comune di Vigginiello	Associazioni e cooperative
	Aderenti alla comunità energetica	Comune di Laino Borgo	Aderenti alla comunità energetica
		Comune di Laino Castello	
		Comune di Rotonda	
		Ente parco Nazionale del Pollino	
		Associazioni Ambientaliste	
		Centrale del Mercure	
CONSUMATORI		CONSUMATORI	
abitanti		abitanti	
lavoratori		lavoratori	
lavoratori durante l'intervento		lavoratori durante l'intervento	
lavoratori dopo l'intervento		lavoratori dopo l'intervento	
giovani		giovani	
anziani		anziani	
turisti		turisti	

Tabella 14

Op0-3 anni

Opzione 0						
VALUTAZIONE DEGLI IMPATTI SUI DIVERSI GRUPPI DI INTERESSE E SUI RELATIVI OBIETTIVI SPECIFICI SUL SITO IN RIFERIMENTO AL PROGETTO PILOTA (0-3 ANNI)						
	IMPATTI PECUNIARI		IMPATTI PECUNIARI NON PECUNIARI	IMPATTI NON PECUNIARI		
	F	Fis	E	S	C	Am
OPERATORI - PRODUTTORI						
PUBBLICI						
Unione Europea						
Obiettivo 1: CONTESTUALIZZAZIONE	Nessuna erogazione di finanziamenti	-	Nessun ritorno per il non avvenuto intervento di valorizzazione	-	-	-
Obiettivo 2: INNOVAZIONE	Nessuna erogazione di finanziamenti	-	Nessun ritorno per il non avvenuto intervento di valorizzazione	-	-	-
Obiettivo 4: ATTRATTIVITA'	Nessuna erogazione di finanziamenti	-	Nessun ritorno per il non avvenuto intervento di valorizzazione	-	-	-
Stato Italiano						
Obiettivo 1: CONTESTUALIZZAZIONE	Nessuna erogazione di finanziamenti	-	A seguito del non intervento risparmio di risorse economiche da assegnare a altri progetti	-	-	-
Obiettivo 2: INNOVAZIONE	Nessuna erogazione di finanziamenti	-	-	-	-	-

Obiettivo 3: VALORIZZAZIONE	Nessuna erogazione di finanziamenti	-	-	-	-	-
Obiettivo 4: ATTRATTIVITA'	Nessuna erogazione di finanziamenti	-	-	-	-	-
Regione Basilicata						
Obiettivo 1: CONTESTUALIZZAZIONE	Nessuna erogazione di finanziamenti	-	Nessun ritorno per il non avvenuto intervento di valorizzazione	Impossibilità di migliorare l'ambiente sociale	Impossibilità di migliorare l'ambiente culturale	Impossibilità di migliorare la qualità ambientale
Obiettivo 2: INNOVAZIONE	Nessuna erogazione di finanziamenti	-	Nessun ritorno per il non avvenuto intervento di valorizzazione	Impossibilità di migliorare l'ambiente sociale	Impossibilità di migliorare l'ambiente culturale	Impossibilità di migliorare la qualità ambientale
Obiettivo 3: VALORIZZAZIONE	Nessuna erogazione di finanziamenti	-	Nessun ritorno per il non avvenuto intervento di valorizzazione	Impossibilità di migliorare l'ambiente sociale	Impossibilità di migliorare l'ambiente culturale	Impossibilità di migliorare la qualità ambientale
Obiettivo 4: ATTRATTIVITA'	Nessuna erogazione di finanziamenti	-	Nessun ritorno per il non avvenuto intervento di valorizzazione	Impossibilità di migliorare l'ambiente sociale	Impossibilità di migliorare l'ambiente culturale	Impossibilità di migliorare la qualità ambientale
Obiettivo 6: COMPATIBILITA'	Nessuna erogazione di finanziamenti	-	Nessun ritorno per il non avvenuto intervento di valorizzazione	Impossibilità di migliorare l'ambiente sociale	Impossibilità di migliorare l'ambiente culturale	Impossibilità di migliorare la qualità ambientale
Provincia di Potenza						
Obiettivo 1: CONTESTUALIZZAZIONE	Nessuna erogazione di finanziamenti	-	Nessun ritorno per il non avvenuto intervento di valorizzazione	Impossibilità di migliorare l'ambiente sociale	Impossibilità di migliorare l'ambiente culturale	Impossibilità di migliorare la qualità ambientale
Obiettivo 2: INNOVAZIONE	Nessuna erogazione di finanziamenti	-	Nessun ritorno per il non avvenuto intervento di valorizzazione	Impossibilità di migliorare l'ambiente sociale	Impossibilità di migliorare l'ambiente culturale	Impossibilità di migliorare la qualità ambientale

Obiettivo 3: VALORIZZAZIONE	Nessuna erogazione di finanziamenti	-	Nessun ritorno per il non avvenuto intervento di valorizzazione	Impossibilità di migliorare l'ambiente sociale	Impossibilità di migliorare l'ambiente culturale	Impossibilità di migliorare la qualità ambientale
Obiettivo 6: COMPATIBILITA'	Nessuna erogazione di finanziamenti	-	Nessun ritorno per il non avvenuto intervento di valorizzazione	Impossibilità di migliorare l'ambiente sociale	Impossibilità di migliorare l'ambiente culturale	Impossibilità di migliorare la qualità ambientale
Comune di Castelluccio Inferiore						
Obiettivo 1: CONTESTUALIZZAZIONE	Nessuna erogazione di finanziamenti . Ridotti introiti finanziari provenienti dal sito	Impossibilità di incrementare l'attuale gettito fiscale.	A seguito del non intervento risparmio di risorse economiche da assegnare a altri progetti	Impossibilità di migliorare l'ambiente sociale . Minore livello di qualità della vita Decremento della popolazione residente	Impossibilità di migliorare l'ambiente culturale. Minore livello qualità della vita. Minore visibilità	Impossibilità di migliorare la qualità ambientale. Minore livello della qualità della vita
Obiettivo 2: INNOVAZIONE	Nessuna erogazione di finanziamenti . Ridotti introiti finanziari provenienti dal sito	Impossibilità di incrementare l'attuale gettito fiscale.	-	Impossibilità di migliorare l'ambiente sociale . Minore livello di qualità della vita Decremento della popolazione residente	Impossibilità di migliorare l'ambiente culturale. Minore livello qualità della vita. Minore visibilità	Impossibilità di migliorare la qualità ambientale. Minore livello della qualità della vita
Obiettivo 3: VALORIZZAZIONE	Nessuna erogazione di finanziamenti . Ridotti introiti finanziari provenienti dal sito	Impossibilità di incrementare l'attuale gettito fiscale.	-	Impossibilità di migliorare l'ambiente sociale . Minore livello di qualità della vita Decremento della	Impossibilità di migliorare l'ambiente culturale. Minore livello qualità della vita. Minore visibilità	Impossibilità di migliorare la qualità ambientale. Minore livello della qualità della vita

				popolazione residente		
Obiettivo 4: ATTRATTIVITA'	Nessuna erogazione di finanziamenti . Ridotti introiti finanziari provenienti dal sito	Impossibilità di incrementare l'attuale gettito fiscale.	-	Impossibilità di migliorare l'ambiente sociale . Minore livello di qualità della vita Decremento della popolazione residente	Impossibilità di migliorare l'ambiente culturale. Minore livello qualità della vita. Minore visibilità	Impossibilità di migliorare la qualità ambientale. Minore livello della qualità della vita
Obiettivo 6: COMPATIBILITA'	Nessuna erogazione di finanziamenti . Ridotti introiti finanziari provenienti dal sito	Impossibilità di incrementare l'attuale gettito fiscale.	-	Impossibilità di migliorare l'ambiente sociale . Minore livello di qualità della vita Decremento della popolazione residente	Impossibilità di migliorare l'ambiente culturale. Minore livello qualità della vita. Minore visibilità	Impossibilità di migliorare la qualità ambientale. Minore livello della qualità della vita
PRIVATI						
Costruttori						
Obiettivo 1: CONTESTUALIZZAZIONE	Nessuna erogazione di finanziamenti	-	Nessun ritorno per il non avvenuto intervento di valorizzazione	impossibilità di garantire posti di lavoro	-	Impossibilità di migliorare la qualità ambientale.

Obiettivo 2: INNOVAZIONE	Nessuna erogazione di finanziamenti	-	Nessun ritorno per il non avvenuto intervento di valorizzazione	impossibilità di garantire posti di lavoro	-	Impossibilità di migliorare la qualità ambientale.
Obiettivo 3: VALORIZZAZIONE	Nessuna erogazione di finanziamenti	-	Nessun ritorno per il non avvenuto intervento di valorizzazione	impossibilità di garantire posti di lavoro	-	Impossibilità di migliorare la qualità ambientale.
Obiettivo 4: ATTRATTIVITA'	Nessuna erogazione di finanziamenti	-	Nessun ritorno per il non avvenuto intervento di valorizzazione	impossibilità di garantire posti di lavoro	-	Impossibilità di migliorare la qualità ambientale.
Promotori e Settore terziario						
Obiettivo 1: CONTESTUALIZZAZIONE	Nessuna possibilità di promozione dei servizi e dunque di avere flussi finanziari	-	Alcuna possibilità di fornire valore aggiunto ai beni	impossibilità di garantire posti di lavoro	Impossibilità di promuovere e migliorare l'ambiente culturale	Impossibilità di migliorare la qualità ambientale.
Obiettivo 3: VALORIZZAZIONE	Nessuna possibilità di promozione dei servizi e dunque di avere flussi finanziari	-	Alcuna possibilità di fornire valore aggiunto ai beni	impossibilità di garantire posti di lavoro	Impossibilità di promuovere e migliorare l'ambiente culturale	Impossibilità di migliorare la qualità ambientale.
Obiettivo 4: ATTRATTIVITA'	Nessuna possibilità di promozione dei servizi e dunque di avere flussi finanziari	-	Alcuna possibilità di fornire valore aggiunto ai beni	impossibilità di garantire posti di lavoro	Impossibilità di promuovere e migliorare l'ambiente culturale	Impossibilità di migliorare la qualità ambientale.
Obiettivo 5: PARTECIPAZIONE	Nessuna possibilità di promozione dei servizi e	-	Alcuna possibilità di fornire valore aggiunto ai beni	impossibilità di garantire posti di lavoro	Impossibilità di promuovere e migliorare	Impossibilità di migliorare la qualità ambientale.

	dunque di avere flussi finanziari				l'ambiente culturale	
Imprese						
Obiettivo 1: CONTESTUALIZZAZIONE	Nessuna possibilità di promozione dei servizi e dunque di avere flussi finanziari	-	Alcuna possibilità di fornire valore aggiunto ai beni	impossibilità di garantire posti di lavoro	Impossibilità di promuovere e migliorare l'ambiente culturale	Impossibilità di migliorare la qualità ambientale.
Obiettivo 2: INNOVAZIONE	Nessuna possibilità di promozione dei servizi e dunque di avere flussi finanziari	-	Alcuna possibilità di fornire valore aggiunto ai beni	impossibilità di garantire posti di lavoro	Impossibilità di promuovere e migliorare l'ambiente culturale	Impossibilità di migliorare la qualità ambientale.
Obiettivo 3: VALORIZZAZIONE	Nessuna possibilità di promozione dei servizi e dunque di avere flussi finanziari	-	Alcuna possibilità di fornire valore aggiunto ai beni	impossibilità di garantire posti di lavoro	Impossibilità di promuovere e migliorare l'ambiente culturale	Impossibilità di migliorare la qualità ambientale.
Obiettivo 4: ATTRATTIVITA'	Nessuna possibilità di promozione dei servizi e dunque di avere flussi finanziari	-	Alcuna possibilità di fornire valore aggiunto ai beni	impossibilità di garantire posti di lavoro	Impossibilità di promuovere e migliorare l'ambiente culturale	Impossibilità di migliorare la qualità ambientale.
Enti privati						

Obiettivo 1: CONTESTUALIZZAZIONE	Nessuna erogazione di finanziamenti	-	Alcuna possibilità di fornire valore aggiunto ai beni	Ridotta opportunità di offerte e servizi sociali	Impossibilità di promuovere e migliorare l'ambiente culturale	Impossibilità di migliorare la qualità ambientale.
Obiettivo 2: INNOVAZIONE	Nessuna erogazione di finanziamenti	-	Alcuna possibilità di fornire valore aggiunto ai beni	Ridotta opportunità di offerte e servizi sociali	Impossibilità di promuovere e migliorare l'ambiente culturale	Impossibilità di migliorare la qualità ambientale.
Obiettivo 3: VALORIZZAZIONE	Nessuna erogazione di finanziamenti	-	Alcuna possibilità di fornire valore aggiunto ai beni	Ridotta opportunità di offerte e servizi sociali	Impossibilità di promuovere e migliorare l'ambiente culturale	Impossibilità di migliorare la qualità ambientale.
Obiettivo 5: PARTECIPAZIONE	Nessuna erogazione di finanziamenti	-	Alcuna possibilità di fornire valore aggiunto ai beni	Ridotta opportunità di offerte e servizi sociali	Impossibilità di promuovere e migliorare l'ambiente culturale	Impossibilità di migliorare la qualità ambientale.
VALUTAZIONE DEGLI IMPATTI SUI DIVERSI GRUPPI DI INTERESSE E SUI RELATIVI OBIETTIVI SPECIFICI SUL SITO IN RIFERIMENTO AL PROGETTO PILOTA (0-3 ANNI)						
	IMPATTI PECUNIARI		IMPATTI PECUNIARI NON PECUNIARI	IMPATTI NON PECUNIARI		
	F	Fis	E	S	C	Am
CONSUMATORI						
Abitanti						
Obiettivo 4: ATTRATTIVITA'	Alcuna possibilità di incrementare l'investimento sul bene	-	Alcuna possibilità di fornire valore aggiunto ai beni	Ridotta qualità dell'immagine dell'area. Ridotta opportunità di offerte e servizi sociali Aumento del	-	Impossibilità di migliorare la qualità ambientale.

				tasso di spopolamento		
Obiettivo 5: PARTECIPAZIONE	Alcuna possibilità di incrementare l'investimento sul bene	-	Alcuna possibilità di fornire valore aggiunto ai beni	Ridotta qualità dell'immagine dell'area. Ridotta opportunità di offerte e servizi sociali Aumento del tasso di spopolamento	-	Impossibilità di migliorare la qualità ambientale.
Obiettivo 6: COMPATIBILITA'	Alcuna possibilità di incrementare l'investimento sul bene	-	Alcuna possibilità di fornire valore aggiunto ai beni	Ridotta qualità dell'immagine dell'area. Ridotta opportunità di offerte e servizi sociali Aumento del tasso di spopolamento	-	Impossibilità di migliorare la qualità ambientale.
Lavoratori						
Obiettivo 1: CONTESTUALIZZAZIONE	Basse opportunità di flussi finanziari	-	Ridotte possibilità di prendere parte a trasformazione di beni.	Ridotte opportunità lavorative e incremento dell'emigrazione e del pendolarismo	-	Impossibilità di migliorare la qualità ambientale

Obiettivo 2: INNOVAZIONE	Basse opportunità di flussi finanziari	-	Ridotte possibilità di prendere parte a trasformazione di beni.	Ridotte opportunità lavorative e incremento dell'emigrazione e del pendolarismo	-	Impossibilità di migliorare la qualità ambientale
Obiettivo 4: ATTRATTIVITA'	Basse opportunità di flussi finanziari	-	Ridotte possibilità di prendere parte a trasformazione di beni.	Ridotte opportunità lavorative e incremento dell'emigrazione e del pendolarismo	-	Impossibilità di migliorare la qualità ambientale
Lavoratori durante l'intervento						
Obiettivo 1: CONTESTUALIZZAZIONE	Basse opportunità di flussi finanziari	-	Ridotte possibilità di prendere parte a trasformazione di beni.	Ridotte opportunità lavorative	-	Impossibilità di migliorare la qualità ambientale
Obiettivo 3: VALORIZZAZIONE	Nessuna erogazione di finanziamenti	-	Ridotte possibilità di prendere parte a trasformazione di beni.	Ridotte opportunità lavorative	-	Impossibilità di migliorare la qualità ambientale
Lavoratori dopo l'intervento						
Obiettivo 1: CONTESTUALIZZAZIONE	Basse opportunità di flussi finanziari	-	Ridotte possibilità di prendere parte a trasformazione di beni.	Ridotte opportunità lavorative	-	Impossibilità di migliorare la qualità ambientale
Obiettivo 2: INNOVAZIONE	Basse opportunità di flussi finanziari	-	Ridotte possibilità di prendere parte a trasformazione di beni.	Ridotte opportunità lavorative	-	Impossibilità di migliorare la qualità ambientale

**VALUTAZIONE DEGLI IMPATTI SUI DIVERSI GRUPPI DI INTERESSE
E SUI RELATIVI OBIETTIVI SPECIFICI IN AMBITO ALLARGATO IN RIFERIMENTO AL PROGETTO PILOTA (0-3 ANNI)**

	IMPATTI PECUNIARI		IMPATTI PECUNIARI NON PECUNIARI	IMPATTI NON PECUNIARI		
	F	Fis	E	S	C	Am
OPERATORI - PRODUTTORI						
PUBBLICI						
Unione Europea						
Obiettivo 1: CONTESTUALIZZAZIONE	Nessuna erogazione di finanziamenti	-	Nessun ritorno per il non avvenuto intervento di valorizzazione	-	-	-
Obiettivo 2: INNOVAZIONE	Nessuna erogazione di finanziamenti	-	Nessun ritorno per il non avvenuto intervento di valorizzazione	-	-	-
Stato Italiano						
Obiettivo 1: CONTESTUALIZZAZIONE	Nessuna erogazione di finanziamenti	-	Nessun ritorno per il non avvenuto intervento di valorizzazione	-	-	-
Obiettivo 2: INNOVAZIONE	Nessuna erogazione di finanziamenti	-	Nessun ritorno per il non avvenuto intervento di valorizzazione	-	-	-
Obiettivo 3: VALORIZZAZIONE	Nessuna erogazione di finanziamenti	-	Nessun ritorno per il non avvenuto intervento di valorizzazione	-	-	-
Obiettivo 4: ATTRATTIVITA'	Nessuna erogazione di finanziamenti	-	Nessun ritorno per il non avvenuto intervento di valorizzazione	-	-	-
Regione Basilicata						
Obiettivo 1: CONTESTUALIZZAZIONE	Nessuna erogazione di finanziamenti	-	Nessun ritorno per il non avvenuto intervento di valorizzazione	Impossibilità di migliorare l'ambiente sociale	Impossibilità di migliorare l'ambiente culturale	Impossibilità di migliorare la qualità ambientale

Obiettivo 1: CONTESTUALIZZAZIONE	Nessuna erogazione di finanziamenti	-	Nessun ritorno per il non avvenuto intervento di valorizzazione	Impossibilità di migliorare l'ambiente sociale	Impossibilità di migliorare l'ambiente culturale	Impossibilità di migliorare la qualità ambientale
Obiettivo 2: INNOVAZIONE	Nessuna erogazione di finanziamenti	-	Nessun ritorno per il non avvenuto intervento di valorizzazione	Impossibilità di migliorare l'ambiente sociale	Impossibilità di migliorare l'ambiente culturale	Impossibilità di migliorare la qualità ambientale
Obiettivo 3: VALORIZZAZIONE	Nessuna erogazione di finanziamenti	-	Nessun ritorno per il non avvenuto intervento di valorizzazione	Impossibilità di migliorare l'ambiente sociale	Impossibilità di migliorare l'ambiente culturale	Impossibilità di migliorare la qualità ambientale
Obiettivo 6: COMPATIBILITA'	Nessuna erogazione di finanziamenti	-	Nessun ritorno per il non avvenuto intervento di valorizzazione	Impossibilità di migliorare l'ambiente sociale	Impossibilità di migliorare l'ambiente culturale	Impossibilità di migliorare la qualità ambientale
Comune di Castelluccio Inferiore						
Obiettivo 1: CONTESTUALIZZAZIONE	Nessuna erogazione di finanziamenti . Ridotti introiti finanziari provenienti dal sito	Impossibilità di incrementare l'attuale gettito fiscale.	Nessun ritorno per il non avvenuto intervento di valorizzazione	Impossibilità di migliorare l'ambiente sociale . Minore livello di qualità della vita Decremento della popolazione residente	Impossibilità di migliorare l'ambiente culturale. Minore livello qualità della vita. Minore visibilità	Impossibilità di migliorare la qualità ambientale. Minore livello della qualità della vita
Obiettivo 2: INNOVAZIONE	Nessuna erogazione di finanziamenti . Ridotti introiti finanziari provenienti dal sito	Impossibilità di incrementare l'attuale gettito fiscale.	Nessun ritorno per il non avvenuto intervento di valorizzazione	Impossibilità di migliorare l'ambiente sociale . Minore livello di qualità della vita Decremento della popolazione residente	Impossibilità di migliorare l'ambiente culturale. Minore livello qualità della vita. Minore visibilità	Impossibilità di migliorare la qualità ambientale. Minore livello della qualità della vita

Obiettivo 3: VALORIZZAZIONE	Nessuna erogazione di finanziamenti . Ridotti introiti finanziari provenienti dal sito	Impossibilità di incrementare l'attuale gettito fiscale.	Nessun ritorno per il non avvenuto intervento di valorizzazione	Impossibilità di migliorare l'ambiente sociale . Minore livello di qualità della vita Decremento della popolazione residente	Impossibilità di migliorare l'ambiente culturale. Minore livello qualità della vita. Minore visibilità	Impossibilità di migliorare la qualità ambientale. Minore livello della qualità della vita
Obiettivo 4: ATTRATTIVITA'	Nessuna erogazione di finanziamenti . Ridotti introiti finanziari provenienti dal sito	Impossibilità di incrementare l'attuale gettito fiscale.	Nessun ritorno per il non avvenuto intervento di valorizzazione	Impossibilità di migliorare l'ambiente sociale . Minore livello di qualità della vita Decremento della popolazione residente	Impossibilità di migliorare l'ambiente culturale. Minore livello qualità della vita. Minore visibilità	Impossibilità di migliorare la qualità ambientale. Minore livello della qualità della vita
Obiettivo 6: COMPATIBILITA'	Nessuna erogazione di finanziamenti . Ridotti introiti finanziari provenienti dal sito	Impossibilità di incrementare l'attuale gettito fiscale.	Nessun ritorno per il non avvenuto intervento di valorizzazione	Impossibilità di migliorare l'ambiente sociale . Minore livello di qualità della vita Decremento della popolazione residente	Impossibilità di migliorare l'ambiente culturale. Minore livello qualità della vita. Minore visibilità	Impossibilità di migliorare la qualità ambientale. Minore livello della qualità della vita
Comune di Castelluccio Superiore						

Obiettivo 2: INNOVAZIONE	Nessuna erogazione di finanziamenti . Ridotti introiti finanziari provenienti dal sito	Impossibilità di incrementare l'attuale gettito fiscale.	Nessun ritorno per il non avvenuto intervento di valorizzazione	Impossibilità di migliorare l'ambiente sociale . Minore livello di qualità della vita Decremento della popolazione residente	Impossibilità di migliorare l'ambiente culturale. Minore livello qualità della vita. Minore visibilità	Impossibilità di migliorare la qualità ambientale. Minore livello della qualità della vita
Obiettivo 4: ATTRATTIVITA'	Nessuna erogazione di finanziamenti . Ridotti introiti finanziari provenienti dal sito	Impossibilità di incrementare l'attuale gettito fiscale.	Nessun ritorno per il non avvenuto intervento di valorizzazione	Impossibilità di migliorare l'ambiente sociale . Minore livello di qualità della vita Decremento della popolazione residente	Impossibilità di migliorare l'ambiente culturale. Minore livello qualità della vita. Minore visibilità	Impossibilità di migliorare la qualità ambientale. Minore livello della qualità della vita
Obiettivo 6: COMPATIBILITA'	Nessuna erogazione di finanziamenti . Ridotti introiti finanziari provenienti dal sito	Impossibilità di incrementare l'attuale gettito fiscale.	Nessun ritorno per il non avvenuto intervento di valorizzazione	Impossibilità di migliorare l'ambiente sociale . Minore livello di qualità della vita Decremento della popolazione residente	Impossibilità di migliorare l'ambiente culturale. Minore livello qualità della vita. Minore visibilità	Impossibilità di migliorare la qualità ambientale. Minore livello della qualità della vita
Comune di Vigginello						
Obiettivo 2: INNOVAZIONE	Nessuna erogazione di finanziamenti . Ridotti introiti finanziari provenienti dal sito	-	Nessun ritorno per il non avvenuto intervento di valorizzazione	Impossibilità di migliorare l'ambiente sociale . Minore livello di qualità della vita	Impossibilità di migliorare l'ambiente culturale. Minore livello qualità della	Impossibilità di migliorare la qualità ambientale. Minore livello della qualità della vita

					vita. Minore visibilità	
Obiettivo 4: ATTRATTIVITA'	Nessuna erogazione di finanziamenti . Ridotti introiti finanziari provenienti dal sito	-	Nessun ritorno per il non avvenuto intervento di valorizzazione	Impossibilità di migliorare l'ambiente sociale . Minore livello di qualità della vita	Impossibilità di migliorare l'ambiente culturale. Minore livello qualità della vita. Minore visibilità	Impossibilità di migliorare la qualità ambientale. Minore livello della qualità della vita
Obiettivo 6: COMPATIBILITA'	Nessuna erogazione di finanziamenti . Ridotti introiti finanziari provenienti dal sito	-	Nessun ritorno per il non avvenuto intervento di valorizzazione	Impossibilità di migliorare l'ambiente sociale . Minore livello di qualità della vita	Impossibilità di migliorare l'ambiente culturale. Minore livello qualità della vita. Minore visibilità	Impossibilità di migliorare la qualità ambientale. Minore livello della qualità della vita
Comune di Laino Borgo						
Obiettivo 1: CONTESTUALIZZAZIONE	Nessuna erogazione di finanziamenti . Ridotti introiti finanziari provenienti dal sito	-	Nessun ritorno per il non avvenuto intervento di valorizzazione	Impossibilità di migliorare l'ambiente sociale . Minore livello di qualità della vita	Impossibilità di migliorare l'ambiente culturale. Minore livello qualità della vita. Minore visibilità	Impossibilità di migliorare la qualità ambientale. Minore livello della qualità della vita
Obiettivo 2: INNOVAZIONE	Nessuna erogazione di finanziamenti . Ridotti introiti finanziari provenienti dal sito	-	Nessun ritorno per il non avvenuto intervento di valorizzazione	Impossibilità di migliorare l'ambiente sociale . Minore livello di qualità della vita	Impossibilità di migliorare l'ambiente culturale. Minore livello qualità della vita. Minore visibilità	Impossibilità di migliorare la qualità ambientale. Minore livello della qualità della vita

Obiettivo 4: ATTRATTIVITA'	Nessuna erogazione di finanziamenti . Ridotti introiti finanziari provenienti dal sito	-	Nessun ritorno per il non avvenuto intervento di valorizzazione	Impossibilità di migliorare l'ambiente sociale . Minore livello di qualità della vita	Impossibilità di migliorare l'ambiente culturale. Minore livello qualità della vita. Minore visibilità	Impossibilità di migliorare la qualità ambientale. Minore livello della qualità della vita
Obiettivo 6: COMPATIBILITA'	Nessuna erogazione di finanziamenti . Ridotti introiti finanziari provenienti dal sito	-	Nessun ritorno per il non avvenuto intervento di valorizzazione	Impossibilità di migliorare l'ambiente sociale . Minore livello di qualità della vita	Impossibilità di migliorare l'ambiente culturale. Minore livello qualità della vita. Minore visibilità	Impossibilità di migliorare la qualità ambientale. Minore livello della qualità della vita
Comune di Laino Castello						
Obiettivo 2: INNOVAZIONE	Nessuna erogazione di finanziamenti . Ridotti introiti finanziari provenienti dal sito	-	Nessun ritorno per il non avvenuto intervento di valorizzazione	Impossibilità di migliorare l'ambiente sociale . Minore livello di qualità della vita	Impossibilità di migliorare l'ambiente culturale. Minore livello qualità della vita. Minore visibilità	Impossibilità di migliorare la qualità ambientale. Minore livello della qualità della vita
Obiettivo 4: ATTRATTIVITA'	Nessuna erogazione di finanziamenti . Ridotti introiti finanziari provenienti dal sito	-	Nessun ritorno per il non avvenuto intervento di valorizzazione	Impossibilità di migliorare l'ambiente sociale . Minore livello di qualità della vita	Impossibilità di migliorare l'ambiente culturale. Minore livello qualità della vita. Minore visibilità	Impossibilità di migliorare la qualità ambientale. Minore livello della qualità della vita
Obiettivo 6: COMPATIBILITA'	Nessuna erogazione di finanziamenti . Ridotti introiti finanziari	-	Nessun ritorno per il non avvenuto intervento di valorizzazione	Impossibilità di migliorare l'ambiente sociale .	Impossibilità di migliorare l'ambiente culturale. Minore livello	Impossibilità di migliorare la qualità ambientale. Minore livello

	provenienti dal sito			Minore livello di qualità della vita	qualità della vita. Minore visibilità	della qualità della vita
Comune di Rotonda						
Obiettivo 4: ATTRATTIVITA'	Nessuna erogazione di finanziamenti . Ridotti introiti finanziari provenienti dal sito	-	Nessun ritorno per il non avvenuto intervento di valorizzazione	Impossibilità di migliorare l'ambiente sociale . Minore livello di qualità della vita	Impossibilità di migliorare l'ambiente culturale. Minore livello qualità della vita. Minore visibilità	Impossibilità di migliorare la qualità ambientale. Minore livello della qualità della vita
Obiettivo 6: COMPATIBILITA'	Nessuna erogazione di finanziamenti . Ridotti introiti finanziari provenienti dal sito	-	Nessun ritorno per il non avvenuto intervento di valorizzazione	Impossibilità di migliorare l'ambiente sociale . Minore livello di qualità della vita	Impossibilità di migliorare l'ambiente culturale. Minore livello qualità della vita. Minore visibilità	Impossibilità di migliorare la qualità ambientale. Minore livello della qualità della vita
Ente Parco Nazionale del Pollino						
Obiettivo 1: CONTESTUALIZZAZIONE	Nessuna erogazione di finanziamenti	-	Nessun ritorno per il non avvenuto intervento di valorizzazione	-	-	Impossibilità di migliorare la qualità ambientale.
Obiettivo 2: INNOVAZIONE	Nessuna erogazione di finanziamenti	-	Nessun ritorno per il non avvenuto intervento di valorizzazione	-	-	Impossibilità di migliorare la qualità ambientale.
Obiettivo 3: VALORIZZAZIONE	Nessuna erogazione di finanziamenti	-	Nessun ritorno per il non avvenuto intervento di valorizzazione	-	-	Impossibilità di migliorare la qualità

						ambientale.
Obiettivo 4: ATTRATTIVITA'	Nessuna erogazione di finanziamenti	-	Nessun ritorno per il non avvenuto intervento di valorizzazione	-	-	Impossibilità di migliorare la qualità ambientale.
Associazioni Ambientaliste						
Obiettivo 1: CONTESTUALIZZAZIONE	Nessuna erogazione di finanziamenti	-	Nessun ritorno per il non avvenuto intervento di valorizzazione	-	-	Impossibilità di migliorare la qualità ambientale.
Obiettivo 2: INNOVAZIONE	Nessuna erogazione di finanziamenti	-	Nessun ritorno per il non avvenuto intervento di valorizzazione	-	-	Impossibilità di migliorare la qualità ambientale.
Obiettivo 3: VALORIZZAZIONE	Nessuna erogazione di finanziamenti	-	Nessun ritorno per il non avvenuto intervento di valorizzazione	-	-	Impossibilità di migliorare la qualità ambientale.
Obiettivo 4: ATTRATTIVITA'	Nessuna erogazione di finanziamenti	-	Nessun ritorno per il non avvenuto intervento di valorizzazione	-	-	Impossibilità di migliorare la qualità ambientale.
Obiettivo 5: PARTECIPAZIONE	Nessuna erogazione di finanziamenti	-	Nessun ritorno per il non avvenuto intervento di valorizzazione	-	-	Impossibilità di migliorare la qualità ambientale.

Obiettivo 6: COMPATIBILITA'	Nessuna erogazione di finanziamenti	-	Nessun ritorno per il non avvenuto intervento di valorizzazione	-	-	Impossibilità di migliorare la qualità ambientale.
Centrale del Mercure						
Obiettivo 1: CONTESTUALIZZAZIONE	Nessuna erogazione di finanziamenti	-	-	Limitate possibilità di garantire posti di lavoro e di fornirne di nuovi	-	Impossibilità di migliorare la qualità ambientale.
Obiettivo 2: INNOVAZIONE	Nessuna erogazione di finanziamenti	-	Effetto positivo dovuto a una gestione centralizzata legata alle risorse della produzione energetica.	Limitate possibilità di garantire posti di lavoro e di fornirne di nuovi	-	Impossibilità di migliorare la qualità ambientale.
Obiettivo 3: VALORIZZAZIONE	Nessuna erogazione di finanziamenti	-	-	Limitate possibilità di garantire posti di lavoro e di fornirne di nuovi	-	Impossibilità di migliorare la qualità ambientale.
PRIVATI						
Costruttori						
Obiettivo 1: CONTESTUALIZZAZIONE	Nessuna erogazione di finanziamenti	-	Limitate possibilità di fornire valore aggiunto ai beni	Limitate possibilità di garantire posti di lavoro	-	Limitate possibilità di migliorare la qualità ambientale
Obiettivo 4: ATTRATTIVITA'	Nessuna erogazione di finanziamenti	-	Limitate possibilità di fornire valore aggiunto ai beni	Limitate possibilità di garantire posti di lavoro	-	Limitate possibilità di migliorare la qualità ambientale
Promotori e Settore terziario						

Obiettivo 1: CONTESTUALIZZAZIONE	Nessuna erogazione di finanziamenti	-	Limitate possibilità di fornire valore aggiunto ai beni	Limitate possibilità di garantire posti di lavoro	-	Limitate possibilità di migliorare la qualità ambientale
Obiettivo 2: INNOVAZIONE	Nessuna erogazione di finanziamenti	-	Limitate possibilità di fornire valore aggiunto ai beni	Limitate possibilità di garantire posti di lavoro	-	Limitate possibilità di migliorare la qualità ambientale
Obiettivo 3: VALORIZZAZIONE	Nessuna erogazione di finanziamenti	-	Limitate possibilità di fornire valore aggiunto ai beni	Limitate possibilità di garantire posti di lavoro	-	Limitate possibilità di migliorare la qualità ambientale
Obiettivo 5: PARTECIPAZIONE	Nessuna erogazione di finanziamenti	-	Limitate possibilità di fornire valore aggiunto ai beni	Limitate possibilità di garantire posti di lavoro	-	Limitate possibilità di migliorare la qualità ambientale
Aderenti alla comunità energetica						
Obiettivo 1: CONTESTUALIZZAZIONE	Nessuna erogazione di finanziamenti	-	Alcuna possibilità di fornire valore aggiunto ai beni	Ridotta opportunità di offerte e servizi sociali	Impossibilità di promuovere e migliorare l'ambiente culturale	Impossibilità di migliorare la qualità ambientale.
Obiettivo 2: INNOVAZIONE	Nessuna erogazione di finanziamenti	-	Alcuna possibilità di fornire valore aggiunto ai beni	Ridotta opportunità di offerte e servizi sociali	Impossibilità di promuovere e migliorare l'ambiente culturale	Impossibilità di migliorare la qualità ambientale.
Obiettivo 3: VALORIZZAZIONE	Nessuna erogazione di finanziamenti	-	Alcuna possibilità di fornire valore aggiunto ai beni	Ridotta opportunità di offerte e servizi sociali	Impossibilità di promuovere e migliorare l'ambiente culturale	Impossibilità di migliorare la qualità ambientale.

Obiettivo 5: PARTECIPAZIONE	Nessuna erogazione di finanziamenti	-	Alcuna possibilità di fornire valore aggiunto ai beni	Ridotta opportunità di offerte e servizi sociali	Impossibilità di promuovere e migliorare l'ambiente culturale	Impossibilità di migliorare la qualità ambientale.
VALUTAZIONE DEGLI IMPATTI SUI DIVERSI GRUPPI DI INTERESSE E SUI RELATIVI OBIETTIVI SPECIFICI IN AMBITO ALLARGATO IN RIFERIMENTO AL PROGETTO PILOTA (0-3 ANNI)						
	IMPATTI PECUNIARI		IMPATTI PECUNIARI NON PECUNIARI	IMPATTI NON PECUNIARI		
	F	Fis	E	S	C	Am
CONSUMATORI						
Abitanti						
Obiettivo 4: ATTRATTIVITA'	-	-	Limitate possibilità di fornire valore aggiunto ai beni	Ridotta qualità dell'immagine dell'area . Aumento del tasso di spopolamento	Poca percezione degli aspetti culturali dell'area	Poca percezione degli aspetti dell'ambiente naturale dell'area
Obiettivo 5: PARTECIPAZIONE	-	-	Limitate possibilità di fornire valore aggiunto ai beni	Ridotta qualità dell'immagine dell'area . Aumento del tasso di spopolamento	Poca percezione degli aspetti culturali dell'area	Poca percezione degli aspetti dell'ambiente naturale dell'area
Obiettivo 6: COMPATIBILITA'	-	-	Limitate possibilità di fornire valore aggiunto ai beni	Ridotta qualità dell'immagine dell'area . Aumento del tasso di spopolamento	Poca percezione degli aspetti culturali dell'area	Poca percezione degli aspetti dell'ambiente naturale dell'area
Lavoratori						

Obiettivo 1: CONTESTUALIZZAZIONE	Basse opportunità di flussi finanziari	-	Ridotte possibilità di prendere parte a trasformazione di beni.	Ridotte opportunità lavorative	-	Impossibilità di migliorare la qualità ambientale
Obiettivo 2: INNOVAZIONE	Basse opportunità di flussi finanziari	-	Ridotte possibilità di prendere parte a trasformazione di beni.	Ridotte opportunità lavorative	-	Impossibilità di migliorare la qualità ambientale

Tabella 15

Op0-10 anni

Opzione 0						
VALUTAZIONE DEGLI IMPATTI SUI DIVERSI GRUPPI DI INTERESSE E SUI RELATIVI OBIETTIVI SPECIFICI SUL SITO IN RIFERIMENTO AL PROGETTO PILOTA (3-10 ANNI)						
	IMPATTI PECUNIARI		IMPATTI PECUNIARI NON PECUNIARI	IMPATTI NON PECUNIARI		
	F	Fis	E	S	C	Am
OPERATORI - PRODUTTORI						
PUBBLICI						
Unione Europea						
Obiettivo 1: CONTESTUALIZZAZIONE	Nessuna erogazione di finanziamenti	-	Nessun ritorno per il non avvenuto intervento di valorizzazione	-	-	-
Obiettivo 2: INNOVAZIONE	Nessuna erogazione di finanziamenti	-	Nessun ritorno per il non avvenuto intervento di valorizzazione	-	-	-
Obiettivo 4: ATTRATTIVITA'	Nessuna erogazione di finanziamenti	-	Nessun ritorno per il non avvenuto intervento di valorizzazione	-	-	-
Stato Italiano						
Obiettivo 1: CONTESTUALIZZAZIONE	Nessuna erogazione di finanziamenti	-	Nessun ritorno per il non avvenuto intervento di valorizzazione	-	-	-
Obiettivo 2: INNOVAZIONE	Nessuna erogazione di finanziamenti	-	Nessun ritorno per il non avvenuto intervento di valorizzazione	-	-	-
Obiettivo 3: VALORIZZAZIONE	Nessuna erogazione di finanziamenti	-	Nessun ritorno per il non avvenuto intervento di valorizzazione	-	-	-

Obiettivo 4: ATTRATTIVITA'	Nessuna erogazione di finanziamenti	-	Nessun ritorno per il non avvenuto intervento di valorizzazione	-	-	-
Regione Basilicata						
Obiettivo 1: CONTESTUALIZZAZIONE	Nessuna erogazione di finanziamenti	-	Nessun ritorno per il non avvenuto intervento di valorizzazione	Impossibilità di migliorare l'ambiente sociale	Impossibilità di migliorare l'ambiente culturale	Impossibilità di migliorare la qualità ambientale
Obiettivo 2: INNOVAZIONE	Nessuna erogazione di finanziamenti	-	Nessun ritorno per il non avvenuto intervento di valorizzazione	Impossibilità di migliorare l'ambiente sociale	Impossibilità di migliorare l'ambiente culturale	Impossibilità di migliorare la qualità ambientale
Obiettivo 3: VALORIZZAZIONE	Nessuna erogazione di finanziamenti	-	Nessun ritorno per il non avvenuto intervento di valorizzazione	Impossibilità di migliorare l'ambiente sociale	Impossibilità di migliorare l'ambiente culturale	Impossibilità di migliorare la qualità ambientale
Obiettivo 4: ATTRATTIVITA'	Nessuna erogazione di finanziamenti	-	Nessun ritorno per il non avvenuto intervento di valorizzazione	Impossibilità di migliorare l'ambiente sociale	Impossibilità di migliorare l'ambiente culturale	Impossibilità di migliorare la qualità ambientale
Obiettivo 6: COMPATIBILITA'	Nessuna erogazione di finanziamenti	-	Nessun ritorno per il non avvenuto intervento di valorizzazione	Impossibilità di migliorare l'ambiente sociale	Impossibilità di migliorare l'ambiente culturale	Impossibilità di migliorare la qualità ambientale
Provincia di Potenza						
Obiettivo 1: CONTESTUALIZZAZIONE	Nessuna erogazione di finanziamenti	-	Nessun ritorno per il non avvenuto intervento di valorizzazione	Impossibilità di migliorare l'ambiente sociale	Impossibilità di migliorare l'ambiente culturale	Impossibilità di migliorare la qualità ambientale
Obiettivo 2: INNOVAZIONE	Nessuna erogazione di finanziamenti	-	Nessun ritorno per il non avvenuto intervento di valorizzazione	Impossibilità di migliorare l'ambiente sociale	Impossibilità di migliorare l'ambiente culturale	Impossibilità di migliorare la qualità ambientale
Obiettivo 3: VALORIZZAZIONE	Nessuna erogazione di finanziamenti	-	Nessun ritorno per il non avvenuto intervento di valorizzazione	Impossibilità di migliorare l'ambiente sociale	Impossibilità di migliorare l'ambiente culturale	Impossibilità di migliorare la qualità ambientale

Obiettivo 6: COMPATIBILITA'	Nessuna erogazione di finanziamenti	-	Nessun ritorno per il non avvenuto intervento di valorizzazione	Impossibilità di migliorare l'ambiente sociale	Impossibilità di migliorare l'ambiente culturale	Impossibilità di migliorare la qualità ambientale
Comune di Castelluccio Inferiore						
Obiettivo 1: CONTESTUALIZZAZIONE	Nessuna erogazione di finanziamenti . Ridotti introiti finanziari provenienti dal sito	Impossibilità di incrementare l'attuale gettito fiscale.	Nessun ritorno per il non avvenuto intervento di valorizzazione	Impossibilità di migliorare l'ambiente sociale . Minore livello di qualità della vita Ulteriore decremento della popolazione residente	Impossibilità di migliorare l'ambiente culturale. Minore livello qualità della vita. Minore visibilità	Impossibilità di migliorare la qualità ambientale. Minore livello della qualità della vita
Obiettivo 2: INNOVAZIONE	Nessuna erogazione di finanziamenti . Ridotti introiti finanziari provenienti dal sito	Impossibilità di incrementare l'attuale gettito fiscale.	Nessun ritorno per il non avvenuto intervento di valorizzazione	Impossibilità di migliorare l'ambiente sociale . Minore livello di qualità della vita Ulteriore decremento della popolazione residente	Impossibilità di migliorare l'ambiente culturale. Minore livello qualità della vita. Minore visibilità	Impossibilità di migliorare la qualità ambientale. Minore livello della qualità della vita
Obiettivo 3: VALORIZZAZIONE	Nessuna erogazione di finanziamenti . Ridotti introiti finanziari provenienti dal sito	Impossibilità di incrementare l'attuale gettito fiscale.	Nessun ritorno per il non avvenuto intervento di valorizzazione	Impossibilità di migliorare l'ambiente sociale . Minore livello di qualità della vita Ulteriore decremento della popolazione residente	Impossibilità di migliorare l'ambiente culturale. Minore livello qualità della vita. Minore visibilità	Impossibilità di migliorare la qualità ambientale. Minore livello della qualità della vita

Obiettivo 4: ATTRATTIVITA'	Nessuna erogazione di finanziamenti . Ridotti introiti finanziari provenienti dal sito	Impossibilità di incrementare l'attuale gettito fiscale.	Nessun ritorno per il non avvenuto intervento di valorizzazione	Impossibilità di migliorare l'ambiente sociale . Minore livello di qualità della vita Ulteriore decremento della popolazione residente	Impossibilità di migliorare l'ambiente culturale. Minore livello qualità della vita. Minore visibilità	Impossibilità di migliorare la qualità ambientale. Minore livello della qualità della vita
Obiettivo 6: COMPATIBILITA'	Nessuna erogazione di finanziamenti . Ridotti introiti finanziari provenienti dal sito	Impossibilità di incrementare l'attuale gettito fiscale.	Nessun ritorno per il non avvenuto intervento di valorizzazione	Impossibilità di migliorare l'ambiente sociale . Minore livello di qualità della vita Ulteriore decremento della popolazione residente	Impossibilità di migliorare l'ambiente culturale. Minore livello qualità della vita. Minore visibilità	Impossibilità di migliorare la qualità ambientale. Minore livello della qualità della vita
PRIVATI						
Costruttori						
Obiettivo 1: CONTESTUALIZZAZIONE	Nessuna erogazione di finanziamenti	-	Nessun ritorno per il non avvenuto intervento di valorizzazione	impossibilità di garantire posti di lavoro	-	Impossibilità di migliorare la qualità ambientale.
Obiettivo 2: INNOVAZIONE	Nessuna erogazione di finanziamenti	-	Nessun ritorno per il non avvenuto intervento di valorizzazione	impossibilità di garantire posti di lavoro	-	Impossibilità di migliorare la qualità ambientale.

Obiettivo 1: CONTESTUALIZZAZIONE	Nessuna erogazione di finanziamenti	-	Nessun ritorno per il non avvenuto intervento di valorizzazione	impossibilità di garantire posti di lavoro	-	Impossibilità di migliorare la qualità ambientale.
Obiettivo 2: INNOVAZIONE	Nessuna erogazione di finanziamenti	-	Nessun ritorno per il non avvenuto intervento di valorizzazione	impossibilità di garantire posti di lavoro	-	Impossibilità di migliorare la qualità ambientale.
Obiettivo 3: VALORIZZAZIONE	Nessuna erogazione di finanziamenti	-	Nessun ritorno per il non avvenuto intervento di valorizzazione	impossibilità di garantire posti di lavoro	-	Impossibilità di migliorare la qualità ambientale.
Obiettivo 4: ATTRATTIVITA'	Nessuna erogazione di finanziamenti	-	Nessun ritorno per il non avvenuto intervento di valorizzazione	impossibilità di garantire posti di lavoro	-	Impossibilità di migliorare la qualità ambientale.
Enti privati						
Obiettivo 3: VALORIZZAZIONE	Nessuna erogazione di finanziamenti	-	Nessun ritorno per il non avvenuto intervento di valorizzazione	impossibilità di garantire posti di lavoro	-	Impossibilità di migliorare la qualità ambientale.
Obiettivo 4: ATTRATTIVITA'	Nessuna erogazione di finanziamenti	-	Nessun ritorno per il non avvenuto intervento di valorizzazione	impossibilità di garantire posti di lavoro	-	Impossibilità di migliorare la qualità ambientale.
Associazioni e cooperative						
Obiettivo 1: CONTESTUALIZZAZIONE	Nessuna erogazione di finanziamenti	-	Nessun ritorno per il non avvenuto intervento di valorizzazione	impossibilità di garantire posti di lavoro	-	Impossibilità di migliorare la qualità ambientale.
Obiettivo 2: INNOVAZIONE	Nessuna erogazione di finanziamenti	-	Nessun ritorno per il non avvenuto intervento di valorizzazione	impossibilità di garantire posti di lavoro	-	Impossibilità di migliorare la qualità ambientale.
Obiettivo 3: VALORIZZAZIONE	Nessuna erogazione di finanziamenti	-	Nessun ritorno per il non avvenuto intervento di valorizzazione	impossibilità di garantire posti di lavoro	-	Impossibilità di migliorare la qualità ambientale.

Obiettivo 5: PARTECIPAZIONE	Nessuna erogazione di finanziamenti	-	Nessun ritorno per il non avvenuto intervento di valorizzazione	impossibilità di garantire posti di lavoro	-	Impossibilità di migliorare la qualità ambientale.
Aderenti alla comunità energetica						
Obiettivo 1: CONTESTUALIZZAZIONE	Nessuna erogazione di finanziamenti	-	Alcuna possibilità di fornire valore aggiunto ai beni	Ridotta opportunità di offerte e servizi sociali	Impossibilità di promuovere e migliorare l'ambiente culturale	Impossibilità di migliorare la qualità ambientale.
Obiettivo 2: INNOVAZIONE	Nessuna erogazione di finanziamenti	-	Alcuna possibilità di fornire valore aggiunto ai beni	Ridotta opportunità di offerte e servizi sociali	Impossibilità di promuovere e migliorare l'ambiente culturale	Impossibilità di migliorare la qualità ambientale.
Obiettivo 3: VALORIZZAZIONE	Nessuna erogazione di finanziamenti	-	Alcuna possibilità di fornire valore aggiunto ai beni	Ridotta opportunità di offerte e servizi sociali	Impossibilità di promuovere e migliorare l'ambiente culturale	Impossibilità di migliorare la qualità ambientale.
Obiettivo 5: PARTECIPAZIONE	Nessuna erogazione di finanziamenti	-	Alcuna possibilità di fornire valore aggiunto ai beni	Ridotta opportunità di offerte e servizi sociali	Impossibilità di promuovere e migliorare l'ambiente culturale	Impossibilità di migliorare la qualità ambientale.
VALUTAZIONE DEGLI IMPATTI SUI DIVERSI GRUPPI DI INTERESSE E SUI RELATIVI OBIETTIVI SPECIFICI SUL SITO IN RIFERIMENTO AL PROGETTO PILOTA (3-10 ANNI)						
	IMPATTI PECUNIARI		IMPATTI PECUNIARI NON PECUNIARI	IMPATTI NON PECUNIARI		
	F	Fis	E	S	C	Am
CONSUMATORI						
Abitanti						

Obiettivo 1: CONTESTUALIZZAZIONE	Basse opportunità di flussi finanziari	-	Ridotte possibilità di prendere parte a trasformazione di beni.	Ridotte opportunità lavorative	-	Impossibilità di migliorare la qualità ambientale
Obiettivo 2: INNOVAZIONE	Basse opportunità di flussi finanziari	-	Ridotte possibilità di prendere parte a trasformazione di beni.	Ridotte opportunità lavorative	-	Impossibilità di migliorare la qualità ambientale
VALUTAZIONE DEGLI IMPATTI SUI DIVERSI GRUPPI DI INTERESSE E SUI RELATIVI OBIETTIVI SPECIFICI IN AMBITO ALLARGATO IN RIFERIMENTO AL PROGETTO PILOTA (3-10 ANNI)						
	IMPATTI PECUNIARI		IMPATTI PECUNIARI NON PECUNIARI	IMPATTI NON PECUNIARI		
	F	Fis	E	S	C	Am
OPERATORI - PRODUTTORI						
PUBBLICI						
Unione Europea						
Obiettivo 1: CONTESTUALIZZAZIONE	Nessuna erogazione di finanziamenti	-	Nessun ritorno per il non avvenuto intervento di valorizzazione	-	-	-
Obiettivo 2: INNOVAZIONE	Nessuna erogazione di finanziamenti	-	Nessun ritorno per il non avvenuto intervento di valorizzazione	-	-	-
Stato Italiano						
Obiettivo 1: CONTESTUALIZZAZIONE	Nessuna erogazione di finanziamenti	-	Nessun ritorno per il non avvenuto intervento di valorizzazione	-	-	-
Obiettivo 2: INNOVAZIONE	Nessuna erogazione di finanziamenti	-	Nessun ritorno per il non avvenuto intervento di valorizzazione	-	-	-

Obiettivo 3: VALORIZZAZIONE	Nessuna erogazione di finanziamenti	-	Nessun ritorno per il non avvenuto intervento di valorizzazione	-	-	-
Obiettivo 4: ATTRATTIVITA'	Nessuna erogazione di finanziamenti	-	Nessun ritorno per il non avvenuto intervento di valorizzazione	-	-	-
Regione Basilicata						
Obiettivo 1: CONTESTUALIZZAZIONE	Nessuna erogazione di finanziamenti	-	Nessun ritorno per il non avvenuto intervento di valorizzazione	Impossibilità di migliorare l'ambiente sociale	Impossibilità di migliorare l'ambiente culturale	Impossibilità di migliorare la qualità ambientale
Obiettivo 2: INNOVAZIONE	Nessuna erogazione di finanziamenti	-	Nessun ritorno per il non avvenuto intervento di valorizzazione	Impossibilità di migliorare l'ambiente sociale	Impossibilità di migliorare l'ambiente culturale	Impossibilità di migliorare la qualità ambientale
Obiettivo 3: VALORIZZAZIONE	Nessuna erogazione di finanziamenti	-	Nessun ritorno per il non avvenuto intervento di valorizzazione	Impossibilità di migliorare l'ambiente sociale	Impossibilità di migliorare l'ambiente culturale	Impossibilità di migliorare la qualità ambientale
Obiettivo 4: ATTRATTIVITA'	Nessuna erogazione di finanziamenti	-	Nessun ritorno per il non avvenuto intervento di valorizzazione	Impossibilità di migliorare l'ambiente sociale	Impossibilità di migliorare l'ambiente culturale	Impossibilità di migliorare la qualità ambientale
Obiettivo 6: COMPATIBILITA'	Nessuna erogazione di finanziamenti	-	Nessun ritorno per il non avvenuto intervento di valorizzazione	Impossibilità di migliorare l'ambiente sociale	Impossibilità di migliorare l'ambiente culturale	Impossibilità di migliorare la qualità ambientale
Regione Calabria						
Obiettivo 1: CONTESTUALIZZAZIONE	Nessuna erogazione di finanziamenti	-	Nessun ritorno per il non avvenuto intervento di valorizzazione	Impossibilità di migliorare l'ambiente sociale	Impossibilità di migliorare l'ambiente culturale	Impossibilità di migliorare la qualità ambientale
Obiettivo 2: INNOVAZIONE	Nessuna erogazione di finanziamenti	-	Nessun ritorno per il non avvenuto intervento di valorizzazione	Impossibilità di migliorare l'ambiente sociale	Impossibilità di migliorare l'ambiente culturale	Impossibilità di migliorare la qualità ambientale

Obiettivo 1: CONTESTUALIZZAZIONE	Nessuna erogazione di finanziamenti . Ridotti introiti finanziari provenienti dal sito	Impossibilità di incrementare l'attuale gettito fiscale.	Nessun ritorno per il non avvenuto intervento di valorizzazione	Impossibilità di migliorare l'ambiente sociale . Minore livello di qualità della vita Ulteriore decremento della popolazione residente	Impossibilità di migliorare l'ambiente culturale. Minore livello qualità della vita. Minore visibilità	Impossibilità di migliorare la qualità ambientale. Minore livello della qualità della vita
Obiettivo 2: INNOVAZIONE	Nessuna erogazione di finanziamenti . Ridotti introiti finanziari provenienti dal sito	Impossibilità di incrementare l'attuale gettito fiscale.	Nessun ritorno per il non avvenuto intervento di valorizzazione	Impossibilità di migliorare l'ambiente sociale . Minore livello di qualità della vita Ulteriore decremento della popolazione residente	Impossibilità di migliorare l'ambiente culturale. Minore livello qualità della vita. Minore visibilità	Impossibilità di migliorare la qualità ambientale. Minore livello della qualità della vita
Obiettivo 3: VALORIZZAZIONE	Nessuna erogazione di finanziamenti . Ridotti introiti finanziari provenienti dal sito	Impossibilità di incrementare l'attuale gettito fiscale.	Nessun ritorno per il non avvenuto intervento di valorizzazione	Impossibilità di migliorare l'ambiente sociale . Minore livello di qualità della vita Ulteriore decremento della popolazione residente	Impossibilità di migliorare l'ambiente culturale. Minore livello qualità della vita. Minore visibilità	Impossibilità di migliorare la qualità ambientale. Minore livello della qualità della vita

Obiettivo 4: ATTRATTIVITA'	Nessuna erogazione di finanziamenti . Ridotti introiti finanziari provenienti dal sito	Impossibilità di incrementare l'attuale gettito fiscale.	Nessun ritorno per il non avvenuto intervento di valorizzazione	Impossibilità di migliorare l'ambiente sociale . Minore livello di qualità della vita Ulteriore decremento della popolazione residente	Impossibilità di migliorare l'ambiente culturale. Minore livello qualità della vita. Minore visibilità	Impossibilità di migliorare la qualità ambientale. Minore livello della qualità della vita
Obiettivo 6: COMPATIBILITA'	Nessuna erogazione di finanziamenti . Ridotti introiti finanziari provenienti dal sito	Impossibilità di incrementare l'attuale gettito fiscale.	Nessun ritorno per il non avvenuto intervento di valorizzazione	Impossibilità di migliorare l'ambiente sociale . Minore livello di qualità della vita Ulteriore decremento della popolazione residente	Impossibilità di migliorare l'ambiente culturale. Minore livello qualità della vita. Minore visibilità	Impossibilità di migliorare la qualità ambientale. Minore livello della qualità della vita
Comune di Castelluccio Superiore						
Obiettivo 2: INNOVAZIONE	Nessuna erogazione di finanziamenti . Ridotti introiti finanziari provenienti dal sito	Impossibilità di incrementare l'attuale gettito fiscale.	Nessun ritorno per il non avvenuto intervento di valorizzazione	Impossibilità di migliorare l'ambiente sociale . Minore livello di qualità della vita Ulteriore decremento della popolazione residente	Impossibilità di migliorare l'ambiente culturale. Minore livello qualità della vita. Minore visibilità	Impossibilità di migliorare la qualità ambientale. Minore livello della qualità della vita

Obiettivo 4: ATTRATTIVITA'	Nessuna erogazione di finanziamenti . Ridotti introiti finanziari provenienti dal sito	Impossibilità di incrementare l'attuale gettito fiscale.	Nessun ritorno per il non avvenuto intervento di valorizzazione	Impossibilità di migliorare l'ambiente sociale . Minore livello di qualità della vita Ulteriore decremento della popolazione residente	Impossibilità di migliorare l'ambiente culturale. Minore livello qualità della vita. Minore visibilità	Impossibilità di migliorare la qualità ambientale. Minore livello della qualità della vita
Obiettivo 6: COMPATIBILITA'	Nessuna erogazione di finanziamenti . Ridotti introiti finanziari provenienti dal sito	Impossibilità di incrementare l'attuale gettito fiscale.	Nessun ritorno per il non avvenuto intervento di valorizzazione	Impossibilità di migliorare l'ambiente sociale . Minore livello di qualità della vita Ulteriore decremento della popolazione residente	Impossibilità di migliorare l'ambiente culturale. Minore livello qualità della vita. Minore visibilità	Impossibilità di migliorare la qualità ambientale. Minore livello della qualità della vita
Comune di Vigginello						
Obiettivo 2: INNOVAZIONE	Nessuna erogazione di finanziamenti . Ridotti introiti finanziari provenienti dal sito	Impossibilità di incrementare l'attuale gettito fiscale.	Nessun ritorno per il non avvenuto intervento di valorizzazione	Impossibilità di migliorare l'ambiente sociale . Minore livello di qualità della vita Ulteriore decremento della popolazione residente	Impossibilità di migliorare l'ambiente culturale. Minore livello qualità della vita. Minore visibilità	Impossibilità di migliorare la qualità ambientale. Minore livello della qualità della vita

Obiettivo 4: ATTRATTIVITA'	Nessuna erogazione di finanziamenti . Ridotti introiti finanziari provenienti dal sito	Impossibilità di incrementare l'attuale gettito fiscale.	Nessun ritorno per il non avvenuto intervento di valorizzazione	Impossibilità di migliorare l'ambiente sociale . Minore livello di qualità della vita Ulteriore decremento della popolazione residente	Impossibilità di migliorare l'ambiente culturale. Minore livello qualità della vita. Minore visibilità	Impossibilità di migliorare la qualità ambientale. Minore livello della qualità della vita
Obiettivo 6: COMPATIBILITA'	Nessuna erogazione di finanziamenti . Ridotti introiti finanziari provenienti dal sito	Impossibilità di incrementare l'attuale gettito fiscale.	Nessun ritorno per il non avvenuto intervento di valorizzazione	Impossibilità di migliorare l'ambiente sociale . Minore livello di qualità della vita Ulteriore decremento della popolazione residente	Impossibilità di migliorare l'ambiente culturale. Minore livello qualità della vita. Minore visibilità	Impossibilità di migliorare la qualità ambientale. Minore livello della qualità della vita
Comune di Laino Borgo						
Obiettivo 1: CONTESTUALIZZAZIONE	Nessuna erogazione di finanziamenti . Ridotti introiti finanziari provenienti dal sito	-	Nessun ritorno per il non avvenuto intervento di valorizzazione	Impossibilità di migliorare l'ambiente sociale . Minore livello di qualità della vita	Impossibilità di migliorare l'ambiente culturale. Minore livello qualità della vita. Minore visibilità	Impossibilità di migliorare la qualità ambientale. Minore livello della qualità della vita
Obiettivo 2: INNOVAZIONE	Nessuna erogazione di finanziamenti . Ridotti introiti finanziari provenienti dal sito	-	Nessun ritorno per il non avvenuto intervento di valorizzazione	Impossibilità di migliorare l'ambiente sociale . Minore livello di qualità della vita	Impossibilità di migliorare l'ambiente culturale. Minore livello qualità della	Impossibilità di migliorare la qualità ambientale. Minore livello della qualità della vita

					vita. Minore visibilità	
Obiettivo 4: ATTRATTIVITA'	Nessuna erogazione di finanziamenti . Ridotti introiti finanziari provenienti dal sito	-	Nessun ritorno per il non avvenuto intervento di valorizzazione	Impossibilità di migliorare l'ambiente sociale . Minore livello di qualità della vita	Impossibilità di migliorare l'ambiente culturale. Minore livello qualità della vita. Minore visibilità	Impossibilità di migliorare la qualità ambientale. Minore livello della qualità della vita
Obiettivo 6: COMPATIBILITA'	Nessuna erogazione di finanziamenti . Ridotti introiti finanziari provenienti dal sito	-	Nessun ritorno per il non avvenuto intervento di valorizzazione	Impossibilità di migliorare l'ambiente sociale . Minore livello di qualità della vita	Impossibilità di migliorare l'ambiente culturale. Minore livello qualità della vita. Minore visibilità	Impossibilità di migliorare la qualità ambientale. Minore livello della qualità della vita
Comune di Laino Castello						
Obiettivo 2: INNOVAZIONE	Nessuna erogazione di finanziamenti . Ridotti introiti finanziari provenienti dal sito	-	Nessun ritorno per il non avvenuto intervento di valorizzazione	Impossibilità di migliorare l'ambiente sociale . Minore livello di qualità della vita	Impossibilità di migliorare l'ambiente culturale. Minore livello qualità della vita. Minore visibilità	Impossibilità di migliorare la qualità ambientale. Minore livello della qualità della vita
Obiettivo 4: ATTRATTIVITA'	Nessuna erogazione di finanziamenti . Ridotti introiti finanziari provenienti dal sito	-	Nessun ritorno per il non avvenuto intervento di valorizzazione	Impossibilità di migliorare l'ambiente sociale . Minore livello di qualità della vita	Impossibilità di migliorare l'ambiente culturale. Minore livello qualità della vita. Minore visibilità	Impossibilità di migliorare la qualità ambientale. Minore livello della qualità della vita

Obiettivo 6: COMPATIBILITA'	Nessuna erogazione di finanziamenti . Ridotti introiti finanziari provenienti dal sito	-	Nessun ritorno per il non avvenuto intervento di valorizzazione	Impossibilità di migliorare l'ambiente sociale . Minore livello di qualità della vita	Impossibilità di migliorare l'ambiente culturale. Minore livello qualità della vita. Minore visibilità	Impossibilità di migliorare la qualità ambientale. Minore livello della qualità della vita
Comune di Rotonda						
Obiettivo 4: ATTRATTIVITA'	Nessuna erogazione di finanziamenti . Ridotti introiti finanziari provenienti dal sito	-	Nessun ritorno per il non avvenuto intervento di valorizzazione	Impossibilità di migliorare l'ambiente sociale . Minore livello di qualità della vita	Impossibilità di migliorare l'ambiente culturale. Minore livello qualità della vita. Minore visibilità	Impossibilità di migliorare la qualità ambientale. Minore livello della qualità della vita
Obiettivo 6: COMPATIBILITA'	Nessuna erogazione di finanziamenti . Ridotti introiti finanziari provenienti dal sito	-	Nessun ritorno per il non avvenuto intervento di valorizzazione	Impossibilità di migliorare l'ambiente sociale . Minore livello di qualità della vita	Impossibilità di migliorare l'ambiente culturale. Minore livello qualità della vita. Minore visibilità	Impossibilità di migliorare la qualità ambientale. Minore livello della qualità della vita
Ente Parco Nazionale del Pollino						
Obiettivo 1: CONTESTUALIZZAZIONE	Nessuna erogazione di finanziamenti	-	Nessun ritorno per il non avvenuto intervento di valorizzazione	-	-	Impossibilità di migliorare la qualità ambientale.
Obiettivo 2: INNOVAZIONE	Nessuna erogazione di finanziamenti	-	Nessun ritorno per il non avvenuto intervento di valorizzazione	-	-	Impossibilità di migliorare la qualità ambientale.

Obiettivo 3: VALORIZZAZIONE	Nessuna erogazione di finanziamenti	-	Nessun ritorno per il non avvenuto intervento di valorizzazione	-	-	Impossibilità di migliorare la qualità ambientale.
Obiettivo 4: ATTRATTIVITA'	Nessuna erogazione di finanziamenti	-	Nessun ritorno per il non avvenuto intervento di valorizzazione	-	-	Impossibilità di migliorare la qualità ambientale.
Associazioni Ambientaliste						
Obiettivo 1: CONTESTUALIZZAZIONE	Nessuna erogazione di finanziamenti	-	Nessun ritorno per il non avvenuto intervento di valorizzazione	-	-	Impossibilità di migliorare la qualità ambientale.
Obiettivo 2: INNOVAZIONE	Nessuna erogazione di finanziamenti	-	Nessun ritorno per il non avvenuto intervento di valorizzazione	-	-	Impossibilità di migliorare la qualità ambientale.
Obiettivo 3: VALORIZZAZIONE	Nessuna erogazione di finanziamenti	-	Nessun ritorno per il non avvenuto intervento di valorizzazione	-	-	Impossibilità di migliorare la qualità ambientale.
Obiettivo 4: ATTRATTIVITA'	Nessuna erogazione di finanziamenti	-	Nessun ritorno per il non avvenuto intervento di valorizzazione	-	-	Impossibilità di migliorare la qualità ambientale.
Obiettivo 5: PARTECIPAZIONE	Nessuna erogazione di finanziamenti	-	Nessun ritorno per il non avvenuto intervento di valorizzazione	-	-	Impossibilità di migliorare la qualità ambientale.

Obiettivo 6: COMPATIBILITA'	Nessuna erogazione di finanziamenti	-	Nessun ritorno per il non avvenuto intervento di valorizzazione	-	-	Impossibilità di migliorare la qualità ambientale.
Centrale del Mercure						
Obiettivo 1: CONTESTUALIZZAZIONE	Nessuna erogazione di finanziamenti	-	Nessun ritorno per il non avvenuto intervento di valorizzazione	Limitate possibilità di garantire posti di lavoro e di fornirne di nuovi	-	Impossibilità di migliorare la qualità ambientale.
Obiettivo 2: INNOVAZIONE	Nessuna erogazione di finanziamenti	-	Nessun ritorno per il non avvenuto intervento di valorizzazione	Limitate possibilità di garantire posti di lavoro e di fornirne di nuovi	-	Impossibilità di migliorare la qualità ambientale.
Obiettivo 3: VALORIZZAZIONE	Nessuna erogazione di finanziamenti	-	Nessun ritorno per il non avvenuto intervento di valorizzazione	Limitate possibilità di garantire posti di lavoro e di fornirne di nuovi	-	Impossibilità di migliorare la qualità ambientale.
PRIVATI						
Costruttori						
Obiettivo 1: CONTESTUALIZZAZIONE	Nessuna erogazione di finanziamenti	-	Limitate possibilità di fornire valore aggiunto ai beni	Limitate possibilità di garantire posti di lavoro	-	Limitate possibilità di migliorare la qualità ambientale
Obiettivo 4: ATTRATTIVITA'	Nessuna erogazione di finanziamenti	-	Limitate possibilità di fornire valore aggiunto ai beni	Limitate possibilità di garantire posti di lavoro	-	Limitate possibilità di migliorare la qualità ambientale
Promotori e Settore terziario						

Obiettivo 1: CONTESTUALIZZAZIONE	Nessuna erogazione di finanziamenti	-	Limitate possibilità di fornire valore aggiunto ai beni	Limitate possibilità di garantire posti di lavoro	-	Limitate possibilità di migliorare la qualità ambientale
Obiettivo 2: INNOVAZIONE	Nessuna erogazione di finanziamenti	-	Limitate possibilità di fornire valore aggiunto ai beni	Limitate possibilità di garantire posti di lavoro	-	Limitate possibilità di migliorare la qualità ambientale
Obiettivo 3: VALORIZZAZIONE	Nessuna erogazione di finanziamenti	-	Limitate possibilità di fornire valore aggiunto ai beni	Limitate possibilità di garantire posti di lavoro	-	Limitate possibilità di migliorare la qualità ambientale
Obiettivo 5: PARTECIPAZIONE	Nessuna erogazione di finanziamenti	-	Limitate possibilità di fornire valore aggiunto ai beni	Limitate possibilità di garantire posti di lavoro	-	Limitate possibilità di migliorare la qualità ambientale
Aderenti alla comunità energetica						
Obiettivo 1: CONTESTUALIZZAZIONE	Nessuna erogazione di finanziamenti	-	Alcuna possibilità di fornire valore aggiunto ai beni	Ridotta opportunità di offerte e servizi sociali	Impossibilità di promuovere e migliorare l'ambiente culturale	Impossibilità di migliorare la qualità ambientale.
Obiettivo 2: INNOVAZIONE	Nessuna erogazione di finanziamenti	-	Alcuna possibilità di fornire valore aggiunto ai beni	Ridotta opportunità di offerte e servizi sociali	Impossibilità di promuovere e migliorare l'ambiente culturale	Impossibilità di migliorare la qualità ambientale.
Obiettivo 3: VALORIZZAZIONE	Nessuna erogazione di finanziamenti	-	Alcuna possibilità di fornire valore aggiunto ai beni	Ridotta opportunità di offerte e servizi sociali	Impossibilità di promuovere e migliorare l'ambiente culturale	Impossibilità di migliorare la qualità ambientale.

Obiettivo 5: PARTECIPAZIONE	Nessuna erogazione di finanziamenti	-	Alcuna possibilità di fornire valore aggiunto ai beni	Ridotta opportunità di offerte e servizi sociali	Impossibilità di promuovere e migliorare l'ambiente culturale	Impossibilità di migliorare la qualità ambientale.
Abitanti						
Obiettivo 4: ATTRATTIVITA'	-	-	Limitate possibilità di fornire valore aggiunto ai beni	Ridotta qualità dell'immagine dell'area . Ulteriore aumento del tasso di spopolamento	Poca percezione degli aspetti culturali dell'area	Poca percezione degli aspetti dell'ambiente naturale dell'area
Obiettivo 5: PARTECIPAZIONE	-	-	Limitate possibilità di fornire valore aggiunto ai beni	Ridotta qualità dell'immagine dell'area . Ulteriore aumento del tasso di spopolamento	Poca percezione degli aspetti culturali dell'area	Poca percezione degli aspetti dell'ambiente naturale dell'area
Obiettivo 6: COMPATIBILITA'	-	-	Limitate possibilità di fornire valore aggiunto ai beni	Ridotta qualità dell'immagine dell'area . Ulteriore aumento del tasso di spopolamento	Poca percezione degli aspetti culturali dell'area	Poca percezione degli aspetti dell'ambiente naturale dell'area
VALUTAZIONE DEGLI IMPATTI SUI DIVERSI GRUPPI DI INTERESSE E SUI RELATIVI OBIETTIVI SPECIFICI IN AMBITO ALLARGATO IN RIFERIMENTO AL PROGETTO PILOTA (3-10 ANNI)						
	IMPATTI PECUNIARI		IMPATTI PECUNIARI NON PECUNIARI	IMPATTI NON PECUNIARI		
	F	Fis	E	S	C	Am
CONSUMATORI						
Lavoratori						

Obiettivo 1: CONTESTUALIZZAZIONE	Basse opportunità di flussi finanziari	-	Ridotte possibilità di prendere parte a trasformazione di beni.	Ridotte opportunità lavorative	-	Impossibilità di migliorare la qualità ambientale
Obiettivo 2: INNOVAZIONE	Basse opportunità di flussi finanziari	-	Ridotte possibilità di prendere parte a trasformazione di beni.	Ridotte opportunità lavorative	-	Impossibilità di migliorare la qualità ambientale

Tabella 16

Op0-20 anni

Opzione 0						
VALUTAZIONE DEGLI IMPATTI SUI DIVERSI GRUPPI DI INTERESSE E SUI RELATIVI OBIETTIVI SPECIFICI SUL SITO IN RIFERIMENTO AL PROGETTO PILOTA (10-20 ANNI)						
	IMPATTI PECUNIARI		IMPATTI PECUNIARI NON PECUNIARI	IMPATTI NON PECUNIARI		
	F	Fis	E	S	C	Am
OPERATORI - PRODUTTORI						
PUBBLICI						
Unione Europea						
Obiettivo 1: CONTESTUALIZZAZIONE	Nessuna erogazione di finanziamenti	-	Nessun ritorno per il non avvenuto intervento di valorizzazione	-	-	-
Obiettivo 2: INNOVAZIONE	Nessuna erogazione di finanziamenti	-	Nessun ritorno per il non avvenuto intervento di valorizzazione	-	-	-
Obiettivo 4: ATTRATTIVITA'	Nessuna erogazione di finanziamenti	-	Nessun ritorno per il non avvenuto intervento di valorizzazione	-	-	-
Stato Italiano						
Obiettivo 1: CONTESTUALIZZAZIONE	Nessuna erogazione di finanziamenti	-	Nessun ritorno per il non avvenuto intervento di valorizzazione	-	-	-
Obiettivo 2: INNOVAZIONE	Nessuna erogazione di finanziamenti	-	Nessun ritorno per il non avvenuto intervento di valorizzazione	-	-	-
Obiettivo 3: VALORIZZAZIONE	Nessuna erogazione di finanziamenti	-	Nessun ritorno per il non avvenuto intervento di valorizzazione	-	-	-

Obiettivo 4: ATTRATTIVITA'	Nessuna erogazione di finanziamenti	-	Nessun ritorno per il non avvenuto intervento di valorizzazione	-	-	-
Regione Basilicata						
Obiettivo 1: CONTESTUALIZZAZIONE	Nessuna erogazione di finanziamenti	-	Nessun ritorno per il non avvenuto intervento di valorizzazione	Impossibilità di migliorare l'ambiente sociale	Impossibilità di migliorare l'ambiente culturale	Impossibilità di migliorare la qualità ambientale
Obiettivo 2: INNOVAZIONE	Nessuna erogazione di finanziamenti	-	Nessun ritorno per il non avvenuto intervento di valorizzazione	Impossibilità di migliorare l'ambiente sociale	Impossibilità di migliorare l'ambiente culturale	Impossibilità di migliorare la qualità ambientale
Obiettivo 3: VALORIZZAZIONE	Nessuna erogazione di finanziamenti	-	Nessun ritorno per il non avvenuto intervento di valorizzazione	Impossibilità di migliorare l'ambiente sociale	Impossibilità di migliorare l'ambiente culturale	Impossibilità di migliorare la qualità ambientale
Obiettivo 4: ATTRATTIVITA'	Nessuna erogazione di finanziamenti	-	Nessun ritorno per il non avvenuto intervento di valorizzazione	Impossibilità di migliorare l'ambiente sociale	Impossibilità di migliorare l'ambiente culturale	Impossibilità di migliorare la qualità ambientale
Obiettivo 6: COMPATIBILITA'	Nessuna erogazione di finanziamenti	-	Nessun ritorno per il non avvenuto intervento di valorizzazione	Impossibilità di migliorare l'ambiente sociale	Impossibilità di migliorare l'ambiente culturale	Impossibilità di migliorare la qualità ambientale
Provincia di Potenza						
Obiettivo 1: CONTESTUALIZZAZIONE	Nessuna erogazione di finanziamenti	-	Nessun ritorno per il non avvenuto intervento di valorizzazione	Impossibilità di migliorare l'ambiente sociale	Impossibilità di migliorare l'ambiente culturale	Impossibilità di migliorare la qualità ambientale
Obiettivo 2: INNOVAZIONE	Nessuna erogazione di finanziamenti	-	Nessun ritorno per il non avvenuto intervento di valorizzazione	Impossibilità di migliorare l'ambiente sociale	Impossibilità di migliorare l'ambiente culturale	Impossibilità di migliorare la qualità ambientale
Obiettivo 3: VALORIZZAZIONE	Nessuna erogazione di finanziamenti	-	Nessun ritorno per il non avvenuto intervento di valorizzazione	Impossibilità di migliorare l'ambiente sociale	Impossibilità di migliorare l'ambiente culturale	Impossibilità di migliorare la qualità ambientale

Obiettivo 6: COMPATIBILITA'	Nessuna erogazione di finanziamenti	-	Nessun ritorno per il non avvenuto intervento di valorizzazione	Impossibilità di migliorare l'ambiente sociale	Impossibilità di migliorare l'ambiente culturale	Impossibilità di migliorare la qualità ambientale
Comune di Castelluccio Inferiore						
Obiettivo 1: CONTESTUALIZZAZIONE	Nessuna erogazione di finanziamenti . Ridotti introiti finanziari provenienti dal sito	Impossibilità di incrementare l'attuale gettito fiscale.	Nessun ritorno per il non avvenuto intervento di valorizzazione	Impossibilità di migliorare l'ambiente sociale . Minore livello di qualità della vita. Ulteriore aumento del tasso di spopolamento	Impossibilità di migliorare l'ambiente culturale. Minore livello qualità della vita. Minore visibilità	Impossibilità di migliorare la qualità ambientale. Minore livello della qualità della vita
Obiettivo 2: INNOVAZIONE	Nessuna erogazione di finanziamenti . Ridotti introiti finanziari provenienti dal sito	Impossibilità di incrementare l'attuale gettito fiscale.	Nessun ritorno per il non avvenuto intervento di valorizzazione	Impossibilità di migliorare l'ambiente sociale . Minore livello di qualità della vita. Ulteriore aumento del tasso di spopolamento	Impossibilità di migliorare l'ambiente culturale. Minore livello qualità della vita. Minore visibilità	Impossibilità di migliorare la qualità ambientale. Minore livello della qualità della vita
Obiettivo 3: VALORIZZAZIONE	Nessuna erogazione di finanziamenti . Ridotti introiti finanziari provenienti dal sito	Impossibilità di incrementare l'attuale gettito fiscale.	Nessun ritorno per il non avvenuto intervento di valorizzazione	Impossibilità di migliorare l'ambiente sociale . Minore livello di qualità della vita. Ulteriore aumento del tasso di spopolamento	Impossibilità di migliorare l'ambiente culturale. Minore livello qualità della vita. Minore visibilità	Impossibilità di migliorare la qualità ambientale. Minore livello della qualità della vita

Obiettivo 4: ATTRATTIVITA'	Nessuna erogazione di finanziamenti . Ridotti introiti finanziari provenienti dal sito	Impossibilità di incrementare l'attuale gettito fiscale.	Nessun ritorno per il non avvenuto intervento di valorizzazione	Impossibilità di migliorare l'ambiente sociale . Minore livello di qualità della vita. Ulteriore aumento del tasso di spopolamento	Impossibilità di migliorare l'ambiente culturale. Minore livello qualità della vita. Minore visibilità	Impossibilità di migliorare la qualità ambientale. Minore livello della qualità della vita
Obiettivo 6: COMPATIBILITA'	Nessuna erogazione di finanziamenti . Ridotti introiti finanziari provenienti dal sito	Impossibilità di incrementare l'attuale gettito fiscale.	Nessun ritorno per il non avvenuto intervento di valorizzazione	Impossibilità di migliorare l'ambiente sociale . Minore livello di qualità della vita. Ulteriore aumento del tasso di spopolamento	Impossibilità di migliorare l'ambiente culturale. Minore livello qualità della vita. Minore visibilità	Impossibilità di migliorare la qualità ambientale. Minore livello della qualità della vita
PRIVATI						
Costruttori						
Obiettivo 1: CONTESTUALIZZAZIONE	Nessuna erogazione di finanziamenti	-	Nessun ritorno per il non avvenuto intervento di valorizzazione	impossibilità di garantire posti di lavoro	-	Impossibilità di migliorare la qualità ambientale.
Obiettivo 2: INNOVAZIONE	Nessuna erogazione di finanziamenti	-	Nessun ritorno per il non avvenuto intervento di valorizzazione	impossibilità di garantire posti di lavoro	-	Impossibilità di migliorare la qualità ambientale.

Obiettivo 1: CONTESTUALIZZAZIONE	Nessuna erogazione di finanziamenti	-	Nessun ritorno per il non avvenuto intervento di valorizzazione	impossibilità di garantire posti di lavoro	-	Impossibilità di migliorare la qualità ambientale.
Obiettivo 2: INNOVAZIONE	Nessuna erogazione di finanziamenti	-	Nessun ritorno per il non avvenuto intervento di valorizzazione	impossibilità di garantire posti di lavoro	-	Impossibilità di migliorare la qualità ambientale.
Obiettivo 3: VALORIZZAZIONE	Nessuna erogazione di finanziamenti	-	Nessun ritorno per il non avvenuto intervento di valorizzazione	impossibilità di garantire posti di lavoro	-	Impossibilità di migliorare la qualità ambientale.
Obiettivo 4: ATTRATTIVITA'	Nessuna erogazione di finanziamenti	-	Nessun ritorno per il non avvenuto intervento di valorizzazione	impossibilità di garantire posti di lavoro	-	Impossibilità di migliorare la qualità ambientale.
Enti privati						
Obiettivo 3: VALORIZZAZIONE	Nessuna erogazione di finanziamenti	-	Nessun ritorno per il non avvenuto intervento di valorizzazione	impossibilità di garantire posti di lavoro	-	Impossibilità di migliorare la qualità ambientale.
Obiettivo 4: ATTRATTIVITA'	Nessuna erogazione di finanziamenti	-	Nessun ritorno per il non avvenuto intervento di valorizzazione	impossibilità di garantire posti di lavoro	-	Impossibilità di migliorare la qualità ambientale.
Associazioni e cooperative						
Obiettivo 1: CONTESTUALIZZAZIONE	Nessuna erogazione di finanziamenti	-	Nessun ritorno per il non avvenuto intervento di valorizzazione	impossibilità di garantire posti di lavoro	-	Impossibilità di migliorare la qualità ambientale.
Obiettivo 2: INNOVAZIONE	Nessuna erogazione di finanziamenti	-	Nessun ritorno per il non avvenuto intervento di valorizzazione	impossibilità di garantire posti di lavoro	-	Impossibilità di migliorare la qualità ambientale.
Obiettivo 3: VALORIZZAZIONE	Nessuna erogazione di finanziamenti	-	Nessun ritorno per il non avvenuto intervento di valorizzazione	impossibilità di garantire posti di lavoro	-	Impossibilità di migliorare la qualità ambientale.

Obiettivo 5: PARTECIPAZIONE	Nessuna erogazione di finanziamenti	-	Nessun ritorno per il non avvenuto intervento di valorizzazione	impossibilità di garantire posti di lavoro	-	Impossibilità di migliorare la qualità ambientale.
Aderenti alla comunità energetica						
Obiettivo 1: CONTESTUALIZZAZIONE	Nessuna erogazione di finanziamenti	-	Alcuna possibilità di fornire valore aggiunto ai beni	Ridotta opportunità di offerte e servizi sociali	Impossibilità di promuovere e migliorare l'ambiente culturale	Impossibilità di migliorare la qualità ambientale.
Obiettivo 2: INNOVAZIONE	Nessuna erogazione di finanziamenti	-	Alcuna possibilità di fornire valore aggiunto ai beni	Ridotta opportunità di offerte e servizi sociali	Impossibilità di promuovere e migliorare l'ambiente culturale	Impossibilità di migliorare la qualità ambientale.
Obiettivo 3: VALORIZZAZIONE	Nessuna erogazione di finanziamenti	-	Alcuna possibilità di fornire valore aggiunto ai beni	Ridotta opportunità di offerte e servizi sociali	Impossibilità di promuovere e migliorare l'ambiente culturale	Impossibilità di migliorare la qualità ambientale.
Obiettivo 5: PARTECIPAZIONE	Nessuna erogazione di finanziamenti	-	Alcuna possibilità di fornire valore aggiunto ai beni	Ridotta opportunità di offerte e servizi sociali	Impossibilità di promuovere e migliorare l'ambiente culturale	Impossibilità di migliorare la qualità ambientale.
VALUTAZIONE DEGLI IMPATTI SUI DIVERSI GRUPPI DI INTERESSE E SUI RELATIVI OBIETTIVI SPECIFICI SUL SITO IN RIFERIMENTO AL PROGETTO PILOTA (10-20 ANNI)						
	IMPATTI PECUNIARI		IMPATTI PECUNIARI NON PECUNIARI	IMPATTI NON PECUNIARI		
	F	Fis	E	S	C	Am
CONSUMATORI						
Abitanti						

Obiettivo 4: ATTRATTIVITA'	Alcuna possibilità di incrementare l'investimento sul bene	-	Alcuna possibilità di fornire valore aggiunto ai beni	Ridotta qualità dell'immagine dell'area. Ridotta opportunità di offerte e servizi sociali . Ulteriore aumento del tasso di spopolamento	-	Impossibilità di migliorare la qualità ambientale.
Obiettivo 5: PARTECIPAZIONE	Alcuna possibilità di incrementare l'investimento sul bene	-	Alcuna possibilità di fornire valore aggiunto ai beni	Ridotta qualità dell'immagine dell'area. Ridotta opportunità di offerte e servizi sociali . Ulteriore aumento del tasso di spopolamento	-	Impossibilità di migliorare la qualità ambientale.
Obiettivo 6: COMPATIBILITA'	Alcuna possibilità di incrementare l'investimento sul bene	-	Alcuna possibilità di fornire valore aggiunto ai beni	Ridotta qualità dell'immagine dell'area. Ridotta opportunità di offerte e servizi sociali . Ulteriore aumento del tasso di spopolamento	-	Impossibilità di migliorare la qualità ambientale.
Lavoratori						

Obiettivo 1: CONTESTUALIZZAZIONE	Basse opportunità di flussi finanziari	-	Ridotte possibilità di prendere parte a trasformazione di beni.	Ridotte opportunità lavorative. Ulteriore incremento dell'emigrazione e del pendolarismo	-	Impossibilità di migliorare la qualità ambientale
Obiettivo 2: INNOVAZIONE	Basse opportunità di flussi finanziari	-	Ridotte possibilità di prendere parte a trasformazione di beni.	Ridotte opportunità lavorative. Ulteriore incremento dell'emigrazione e del pendolarismo	-	Impossibilità di migliorare la qualità ambientale
Obiettivo 4: ATTRATTIVITA'	Basse opportunità di flussi finanziari	-	Ridotte possibilità di prendere parte a trasformazione di beni.	Ridotte opportunità lavorative. Ulteriore incremento dell'emigrazione e del pendolarismo	-	Impossibilità di migliorare la qualità ambientale
Lavoratori durante l'intervento						
Obiettivo 1: CONTESTUALIZZAZIONE	Basse opportunità di flussi finanziari	-	Ridotte possibilità di prendere parte a trasformazione di beni.	Ridotte opportunità lavorative. Ulteriore incremento dell'emigrazione e del pendolarismo	-	Impossibilità di migliorare la qualità ambientale
Obiettivo 3: VALORIZZAZIONE	Nessuna erogazione di finanziamenti	-	Ridotte possibilità di prendere parte a trasformazione di beni.	Ridotte opportunità lavorative. Ulteriore incremento	-	Impossibilità di migliorare la qualità ambientale

				dell'emigrazione e del pendolarismo		
Lavoratori dopo l'intervento						
Obiettivo 1: CONTESTUALIZZAZIONE	Basse opportunità di flussi finanziari	-	Ridotte possibilità di prendere parte a trasformazione di beni.	Ridotte opportunità lavorative. Ulteriore incremento dell'emigrazione e del pendolarismo	-	Impossibilità di migliorare la qualità ambientale
Obiettivo 2: INNOVAZIONE	Basse opportunità di flussi finanziari	-	Ridotte possibilità di prendere parte a trasformazione di beni.	Ridotte opportunità lavorative. Ulteriore incremento dell'emigrazione e del pendolarismo	-	Impossibilità di migliorare la qualità ambientale
VALUTAZIONE DEGLI IMPATTI SUI DIVERSI GRUPPI DI INTERESSE E SUI RELATIVI OBIETTIVI SPECIFICI IN AMBITO ALLARGATO IN RIFERIMENTO AL PROGETTO PILOTA (10-20 ANNI)						
	IMPATTI PECUNIARI		IMPATTI PECUNIARI NON PECUNIARI	IMPATTI NON PECUNIARI		
	F	Fis	E	S	C	Am
OPERATORI - PRODUTTORI						
PUBBLICI						
Unione Europea						
Obiettivo 1: CONTESTUALIZZAZIONE	Nessuna erogazione di finanziamenti	-	Nessun ritorno per il non avvenuto intervento di valorizzazione	-	-	-

Obiettivo 2: INNOVAZIONE	Nessuna erogazione di finanziamenti	-	Nessun ritorno per il non avvenuto intervento di valorizzazione	-	-	-
Stato Italiano						
Obiettivo 1: CONTESTUALIZZAZIONE	Nessuna erogazione di finanziamenti	-	Nessun ritorno per il non avvenuto intervento di valorizzazione	-	-	-
Obiettivo 2: INNOVAZIONE	Nessuna erogazione di finanziamenti	-	Nessun ritorno per il non avvenuto intervento di valorizzazione	-	-	-
Obiettivo 3: VALORIZZAZIONE	Nessuna erogazione di finanziamenti	-	Nessun ritorno per il non avvenuto intervento di valorizzazione	-	-	-
Obiettivo 4: ATTRATTIVITA'	Nessuna erogazione di finanziamenti	-	Nessun ritorno per il non avvenuto intervento di valorizzazione	-	-	-
Regione Basilicata						
Obiettivo 1: CONTESTUALIZZAZIONE	Nessuna erogazione di finanziamenti	-	Nessun ritorno per il non avvenuto intervento di valorizzazione	Impossibilità di migliorare l'ambiente sociale	Impossibilità di migliorare l'ambiente culturale	Impossibilità di migliorare la qualità ambientale
Obiettivo 2: INNOVAZIONE	Nessuna erogazione di finanziamenti	-	Nessun ritorno per il non avvenuto intervento di valorizzazione	Impossibilità di migliorare l'ambiente sociale	Impossibilità di migliorare l'ambiente culturale	Impossibilità di migliorare la qualità ambientale
Obiettivo 3: VALORIZZAZIONE	Nessuna erogazione di finanziamenti	-	Nessun ritorno per il non avvenuto intervento di valorizzazione	Impossibilità di migliorare l'ambiente sociale	Impossibilità di migliorare l'ambiente culturale	Impossibilità di migliorare la qualità ambientale
Obiettivo 4: ATTRATTIVITA'	Nessuna erogazione di finanziamenti	-	Nessun ritorno per il non avvenuto intervento di valorizzazione	Impossibilità di migliorare l'ambiente sociale	Impossibilità di migliorare l'ambiente culturale	Impossibilità di migliorare la qualità ambientale

Obiettivo 6: COMPATIBILITA'	Nessuna erogazione di finanziamenti	-	Nessun ritorno per il non avvenuto intervento di valorizzazione	Impossibilità di migliorare l'ambiente sociale	Impossibilità di migliorare l'ambiente culturale	Impossibilità di migliorare la qualità ambientale
Regione Calabria						
Obiettivo 1: CONTESTUALIZZAZIONE	Nessuna erogazione di finanziamenti	-	Nessun ritorno per il non avvenuto intervento di valorizzazione	Impossibilità di migliorare l'ambiente sociale	Impossibilità di migliorare l'ambiente culturale	Impossibilità di migliorare la qualità ambientale
Obiettivo 2: INNOVAZIONE	Nessuna erogazione di finanziamenti	-	Nessun ritorno per il non avvenuto intervento di valorizzazione	Impossibilità di migliorare l'ambiente sociale	Impossibilità di migliorare l'ambiente culturale	Impossibilità di migliorare la qualità ambientale
Obiettivo 3: VALORIZZAZIONE	Nessuna erogazione di finanziamenti	-	Nessun ritorno per il non avvenuto intervento di valorizzazione	Impossibilità di migliorare l'ambiente sociale	Impossibilità di migliorare l'ambiente culturale	Impossibilità di migliorare la qualità ambientale
Obiettivo 4: ATTRATTIVITA'	Nessuna erogazione di finanziamenti	-	Nessun ritorno per il non avvenuto intervento di valorizzazione	Impossibilità di migliorare l'ambiente sociale	Impossibilità di migliorare l'ambiente culturale	Impossibilità di migliorare la qualità ambientale
Obiettivo 6: COMPATIBILITA'	Nessuna erogazione di finanziamenti	-	Nessun ritorno per il non avvenuto intervento di valorizzazione	Impossibilità di migliorare l'ambiente sociale	Impossibilità di migliorare l'ambiente culturale	Impossibilità di migliorare la qualità ambientale
Provincia di Potenza						
Obiettivo 1: CONTESTUALIZZAZIONE	Nessuna erogazione di finanziamenti	-	Nessun ritorno per il non avvenuto intervento di valorizzazione	Impossibilità di migliorare l'ambiente sociale	Impossibilità di migliorare l'ambiente culturale	Impossibilità di migliorare la qualità ambientale
Obiettivo 2: INNOVAZIONE	Nessuna erogazione di finanziamenti	-	Nessun ritorno per il non avvenuto intervento di valorizzazione	Impossibilità di migliorare l'ambiente sociale	Impossibilità di migliorare l'ambiente culturale	Impossibilità di migliorare la qualità ambientale
Obiettivo 3: VALORIZZAZIONE	Nessuna erogazione di finanziamenti	-	Nessun ritorno per il non avvenuto intervento di valorizzazione	Impossibilità di migliorare l'ambiente sociale	Impossibilità di migliorare l'ambiente culturale	Impossibilità di migliorare la qualità ambientale

Obiettivo 6: COMPATIBILITA'	Nessuna erogazione di finanziamenti	-	Nessun ritorno per il non avvenuto intervento di valorizzazione	Impossibilità di migliorare l'ambiente sociale	Impossibilità di migliorare l'ambiente culturale	Impossibilità di migliorare la qualità ambientale
Comune di Castelluccio Inferiore						
Obiettivo 1: CONTESTUALIZZAZIONE	Nessuna erogazione di finanziamenti . Ridotti introiti finanziari provenienti dal sito	Impossibilità di incrementare l'attuale gettito fiscale.	Nessun ritorno per il non avvenuto intervento di valorizzazione	Impossibilità di migliorare l'ambiente sociale . Minore livello di qualità della vita Ulteriore aumento del tasso di spopolamento	Impossibilità di migliorare l'ambiente culturale. Minore livello qualità della vita. Minore visibilità	Impossibilità di migliorare la qualità ambientale. Minore livello della qualità della vita
Obiettivo 2: INNOVAZIONE	Nessuna erogazione di finanziamenti . Ridotti introiti finanziari provenienti dal sito	Impossibilità di incrementare l'attuale gettito fiscale.	Nessun ritorno per il non avvenuto intervento di valorizzazione	Impossibilità di migliorare l'ambiente sociale . Minore livello di qualità della vita Ulteriore aumento del tasso di spopolamento	Impossibilità di migliorare l'ambiente culturale. Minore livello qualità della vita. Minore visibilità	Impossibilità di migliorare la qualità ambientale. Minore livello della qualità della vita
Obiettivo 3: VALORIZZAZIONE	Nessuna erogazione di finanziamenti . Ridotti introiti finanziari provenienti dal sito	Impossibilità di incrementare l'attuale gettito fiscale.	Nessun ritorno per il non avvenuto intervento di valorizzazione	Impossibilità di migliorare l'ambiente sociale . Minore livello di qualità della vita Ulteriore aumento del tasso di spopolamento	Impossibilità di migliorare l'ambiente culturale. Minore livello qualità della vita. Minore visibilità	Impossibilità di migliorare la qualità ambientale. Minore livello della qualità della vita

Obiettivo 4: ATTRATTIVITA'	Nessuna erogazione di finanziamenti . Ridotti introiti finanziari provenienti dal sito	Impossibilità di incrementare l'attuale gettito fiscale.	Nessun ritorno per il non avvenuto intervento di valorizzazione	Impossibilità di migliorare l'ambiente sociale . Minore livello di qualità della vita Ulteriore aumento del tasso di spopolamento	Impossibilità di migliorare l'ambiente culturale. Minore livello qualità della vita. Minore visibilità	Impossibilità di migliorare la qualità ambientale. Minore livello della qualità della vita
Obiettivo 6: COMPATIBILITA'	Nessuna erogazione di finanziamenti . Ridotti introiti finanziari provenienti dal sito	Impossibilità di incrementare l'attuale gettito fiscale.	Nessun ritorno per il non avvenuto intervento di valorizzazione	Impossibilità di migliorare l'ambiente sociale . Minore livello di qualità della vita Ulteriore aumento del tasso di spopolamento	Impossibilità di migliorare l'ambiente culturale. Minore livello qualità della vita. Minore visibilità	Impossibilità di migliorare la qualità ambientale. Minore livello della qualità della vita
Comune di Castelluccio Superiore						
Obiettivo 2: INNOVAZIONE	Nessuna erogazione di finanziamenti . Ridotti introiti finanziari provenienti dal sito	Impossibilità di incrementare l'attuale gettito fiscale.	Nessun ritorno per il non avvenuto intervento di valorizzazione	Impossibilità di migliorare l'ambiente sociale . Minore livello di qualità della vita Ulteriore aumento del tasso di spopolamento	Impossibilità di migliorare l'ambiente culturale. Minore livello qualità della vita. Minore visibilità	Impossibilità di migliorare la qualità ambientale. Minore livello della qualità della vita

Obiettivo 4: ATTRATTIVITA'	Nessuna erogazione di finanziamenti . Ridotti introiti finanziari provenienti dal sito	Impossibilità di incrementare l'attuale gettito fiscale.	Nessun ritorno per il non avvenuto intervento di valorizzazione	Impossibilità di migliorare l'ambiente sociale . Minore livello di qualità della vita Ulteriore aumento del tasso di spopolamento	Impossibilità di migliorare l'ambiente culturale. Minore livello qualità della vita. Minore visibilità	Impossibilità di migliorare la qualità ambientale. Minore livello della qualità della vita
Obiettivo 6: COMPATIBILITA'	Nessuna erogazione di finanziamenti . Ridotti introiti finanziari provenienti dal sito	Impossibilità di incrementare l'attuale gettito fiscale.	Nessun ritorno per il non avvenuto intervento di valorizzazione	Impossibilità di migliorare l'ambiente sociale . Minore livello di qualità della vita Ulteriore aumento del tasso di spopolamento	Impossibilità di migliorare l'ambiente culturale. Minore livello qualità della vita. Minore visibilità	Impossibilità di migliorare la qualità ambientale. Minore livello della qualità della vita
Comune di Vigginello						
Obiettivo 2: INNOVAZIONE	Nessuna erogazione di finanziamenti . Ridotti introiti finanziari provenienti dal sito	-	Nessun ritorno per il non avvenuto intervento di valorizzazione	Impossibilità di migliorare l'ambiente sociale . Minore livello di qualità della vita	Impossibilità di migliorare l'ambiente culturale. Minore livello qualità della vita. Minore visibilità	Impossibilità di migliorare la qualità ambientale. Minore livello della qualità della vita
Obiettivo 4: ATTRATTIVITA'	Nessuna erogazione di finanziamenti . Ridotti introiti finanziari provenienti dal sito	-	Nessun ritorno per il non avvenuto intervento di valorizzazione	Impossibilità di migliorare l'ambiente sociale . Minore livello di qualità della vita	Impossibilità di migliorare l'ambiente culturale. Minore livello qualità della vita. Minore visibilità	Impossibilità di migliorare la qualità ambientale. Minore livello della qualità della vita

Obiettivo 6: COMPATIBILITA'	Nessuna erogazione di finanziamenti . Ridotti introiti finanziari provenienti dal sito	-	Nessun ritorno per il non avvenuto intervento di valorizzazione	Impossibilità di migliorare l'ambiente sociale . Minore livello di qualità della vita	Impossibilità di migliorare l'ambiente culturale. Minore livello qualità della vita. Minore visibilità	Impossibilità di migliorare la qualità ambientale. Minore livello della qualità della vita
Comune di Laino Borgo						
Obiettivo 1: CONTESTUALIZZAZIONE	Nessuna erogazione di finanziamenti . Ridotti introiti finanziari provenienti dal sito	-	Nessun ritorno per il non avvenuto intervento di valorizzazione	Impossibilità di migliorare l'ambiente sociale . Minore livello di qualità della vita	Impossibilità di migliorare l'ambiente culturale. Minore livello qualità della vita. Minore visibilità	Impossibilità di migliorare la qualità ambientale. Minore livello della qualità della vita
Obiettivo 2: INNOVAZIONE	Nessuna erogazione di finanziamenti . Ridotti introiti finanziari provenienti dal sito	-	Nessun ritorno per il non avvenuto intervento di valorizzazione	Impossibilità di migliorare l'ambiente sociale . Minore livello di qualità della vita	Impossibilità di migliorare l'ambiente culturale. Minore livello qualità della vita. Minore visibilità	Impossibilità di migliorare la qualità ambientale. Minore livello della qualità della vita
Obiettivo 4: ATTRATTIVITA'	Nessuna erogazione di finanziamenti . Ridotti introiti finanziari provenienti dal sito	-	Nessun ritorno per il non avvenuto intervento di valorizzazione	Impossibilità di migliorare l'ambiente sociale . Minore livello di qualità della vita	Impossibilità di migliorare l'ambiente culturale. Minore livello qualità della vita. Minore visibilità	Impossibilità di migliorare la qualità ambientale. Minore livello della qualità della vita
Obiettivo 6: COMPATIBILITA'	Nessuna erogazione di finanziamenti . Ridotti introiti finanziari	-	Nessun ritorno per il non avvenuto intervento di valorizzazione	Impossibilità di migliorare l'ambiente sociale .	Impossibilità di migliorare l'ambiente culturale. Minore livello	Impossibilità di migliorare la qualità ambientale. Minore livello

	provenienti dal sito			Minore livello di qualità della vita	qualità della vita. Minore visibilità	della qualità della vita
Comune di Laino Castello						
Obiettivo 2: INNOVAZIONE	Nessuna erogazione di finanziamenti . Ridotti introiti finanziari provenienti dal sito	-	Nessun ritorno per il non avvenuto intervento di valorizzazione	Impossibilità di migliorare l'ambiente sociale . Minore livello di qualità della vita	Impossibilità di migliorare l'ambiente culturale. Minore livello qualità della vita. Minore visibilità	Impossibilità di migliorare la qualità ambientale. Minore livello della qualità della vita
Obiettivo 4: ATTRATTIVITA'	Nessuna erogazione di finanziamenti . Ridotti introiti finanziari provenienti dal sito	-	Nessun ritorno per il non avvenuto intervento di valorizzazione	Impossibilità di migliorare l'ambiente sociale . Minore livello di qualità della vita	Impossibilità di migliorare l'ambiente culturale. Minore livello qualità della vita. Minore visibilità	Impossibilità di migliorare la qualità ambientale. Minore livello della qualità della vita
Obiettivo 6: COMPATIBILITA'	Nessuna erogazione di finanziamenti . Ridotti introiti finanziari provenienti dal sito	-	Nessun ritorno per il non avvenuto intervento di valorizzazione	Impossibilità di migliorare l'ambiente sociale . Minore livello di qualità della vita	Impossibilità di migliorare l'ambiente culturale. Minore livello qualità della vita. Minore visibilità	Impossibilità di migliorare la qualità ambientale. Minore livello della qualità della vita
Comune di Rotonda						
Obiettivo 4: ATTRATTIVITA'	Nessuna erogazione di finanziamenti . Ridotti introiti finanziari	-	Nessun ritorno per il non avvenuto intervento di valorizzazione	Impossibilità di migliorare l'ambiente sociale . Minore livello di qualità della vita	Impossibilità di migliorare l'ambiente culturale. Minore livello qualità della	Impossibilità di migliorare la qualità ambientale. Minore livello

	provenienti dal sito				vita. Minore visibilità	della qualità della vita
Obiettivo 6: COMPATIBILITA'	Nessuna erogazione di finanziamenti . Ridotti introiti finanziari provenienti dal sito	-	Nessun ritorno per il non avvenuto intervento di valorizzazione	Impossibilità di migliorare l'ambiente sociale . Minore livello di qualità della vita	Impossibilità di migliorare l'ambiente culturale. Minore livello qualità della vita. Minore visibilità	Impossibilità di migliorare la qualità ambientale. Minore livello della qualità della vita
Ente Parco Nazionale del Pollino						
Obiettivo 1: CONTESTUALIZZAZIONE	Nessuna erogazione di finanziamenti	-	Nessun ritorno per il non avvenuto intervento di valorizzazione	-	-	Impossibilità di migliorare la qualità ambientale.
Obiettivo 2: INNOVAZIONE	Nessuna erogazione di finanziamenti	-	Nessun ritorno per il non avvenuto intervento di valorizzazione	-	-	Impossibilità di migliorare la qualità ambientale.
Obiettivo 3: VALORIZZAZIONE	Nessuna erogazione di finanziamenti	-	Nessun ritorno per il non avvenuto intervento di valorizzazione	-	-	Impossibilità di migliorare la qualità ambientale.
Obiettivo 4: ATTRATTIVITA'	Nessuna erogazione di finanziamenti	-	Nessun ritorno per il non avvenuto intervento di valorizzazione	-	-	Impossibilità di migliorare la qualità ambientale.
Associazioni Ambientaliste						

Obiettivo 1: CONTESTUALIZZAZIONE	Nessuna erogazione di finanziamenti	-	Nessun ritorno per il non avvenuto intervento di valorizzazione	-	-	Impossibilità di migliorare la qualità ambientale.
Obiettivo 2: INNOVAZIONE	Nessuna erogazione di finanziamenti	-	Nessun ritorno per il non avvenuto intervento di valorizzazione	-	-	Impossibilità di migliorare la qualità ambientale.
Obiettivo 3: VALORIZZAZIONE	Nessuna erogazione di finanziamenti	-	Nessun ritorno per il non avvenuto intervento di valorizzazione	-	-	Impossibilità di migliorare la qualità ambientale.
Obiettivo 4: ATTRATTIVITA'	Nessuna erogazione di finanziamenti	-	Nessun ritorno per il non avvenuto intervento di valorizzazione	-	-	Impossibilità di migliorare la qualità ambientale.
Obiettivo 5: PARTECIPAZIONE	Nessuna erogazione di finanziamenti	-	Nessun ritorno per il non avvenuto intervento di valorizzazione	-	-	Impossibilità di migliorare la qualità ambientale.
Obiettivo 6: COMPATIBILITA'	Nessuna erogazione di finanziamenti	-	Nessun ritorno per il non avvenuto intervento di valorizzazione	-	-	Impossibilità di migliorare la qualità ambientale.
Centrale del Mercure						
Obiettivo 1: CONTESTUALIZZAZIONE	Nessuna erogazione di finanziamenti	-	Nessun ritorno per il non avvenuto intervento di valorizzazione	Limitate possibilità di garantire posti di lavoro e di fornirne di nuovi	-	Impossibilità di migliorare la qualità ambientale.

Obiettivo 2: INNOVAZIONE	Nessuna erogazione di finanziamenti	-	Nessun ritorno per il non avvenuto intervento di valorizzazione	Limitate possibilità di garantire posti di lavoro e di fornirne di nuovi	-	Impossibilità di migliorare la qualità ambientale.
Obiettivo 3: VALORIZZAZIONE	Nessuna erogazione di finanziamenti	-	Nessun ritorno per il non avvenuto intervento di valorizzazione	Limitate possibilità di garantire posti di lavoro e di fornirne di nuovi	-	Impossibilità di migliorare la qualità ambientale.
PRIVATI						
Costruttori						
Obiettivo 1: CONTESTUALIZZAZIONE	Nessuna erogazione di finanziamenti	-	Limitate possibilità di fornire valore aggiunto ai beni	Limitate possibilità di garantire posti di lavoro	-	Limitate possibilità di migliorare la qualità ambientale
Obiettivo 4: ATTRATTIVITA'	Nessuna erogazione di finanziamenti	-	Limitate possibilità di fornire valore aggiunto ai beni	Limitate possibilità di garantire posti di lavoro	-	Limitate possibilità di migliorare la qualità ambientale
Promotori e Settore terziario						
Obiettivo 1: CONTESTUALIZZAZIONE	Nessuna erogazione di finanziamenti	-	Limitate possibilità di fornire valore aggiunto ai beni	Limitate possibilità di garantire posti di lavoro	Nessuna possibilità di promuovere e migliorare l'ambiente culturale.	Limitate possibilità di migliorare la qualità ambientale
Obiettivo 4: ATTRATTIVITA'	Nessuna erogazione di finanziamenti	-	Limitate possibilità di fornire valore aggiunto ai beni	Limitate possibilità di garantire posti di lavoro	Nessuna possibilità di promuovere e migliorare	Limitate possibilità di migliorare la qualità ambientale

					l'ambiente culturale.	
Obiettivo 5: PARTECIPAZIONE	Nessuna erogazione di finanziamenti	-	Limitate possibilità di fornire valore aggiunto ai beni	Limitate possibilità di garantire posti di lavoro	Nessuna possibilità di promuovere e migliorare l'ambiente culturale.	Limitate possibilità di migliorare la qualità ambientale
Imprese						
Obiettivo 1: CONTESTUALIZZAZIONE	Nessuna erogazione di finanziamenti	-	Limitate possibilità di fornire valore aggiunto ai beni	Limitate possibilità di garantire posti di lavoro	-	Limitate possibilità di migliorare la qualità ambientale
Obiettivo 4: ATTRATTIVITA'	Nessuna erogazione di finanziamenti	-	Limitate possibilità di fornire valore aggiunto ai beni	Limitate possibilità di garantire posti di lavoro	-	Limitate possibilità di migliorare la qualità ambientale
Enti privati						
Obiettivo 4: ATTRATTIVITA'	Nessuna erogazione di finanziamenti	-	Limitate possibilità di fornire valore aggiunto ai beni	Limitate possibilità di garantire posti di lavoro	-	Limitate possibilità di migliorare la qualità ambientale
Associazioni e cooperative						
Obiettivo 1: CONTESTUALIZZAZIONE	Nessuna erogazione di finanziamenti	-	Limitate possibilità di fornire valore aggiunto ai beni	Limitate possibilità di garantire posti di lavoro	-	Limitate possibilità di migliorare la qualità ambientale
Obiettivo 2: INNOVAZIONE	Nessuna erogazione di finanziamenti	-	Limitate possibilità di fornire valore aggiunto ai beni	Limitate possibilità di garantire posti di lavoro	-	Limitate possibilità di migliorare la

Obiettivo 4: ATTRATTIVITA'	-	-	Limitate possibilità di fornire valore aggiunto ai beni	Ridotta qualità dell'immagine dell'area	Poca percezione degli aspetti culturali dell'area	Poca percezione degli aspetti dell'ambiente naturale dell'area
Obiettivo 5: PARTECIPAZIONE	-	-	Limitate possibilità di fornire valore aggiunto ai beni	Ridotta qualità dell'immagine dell'area	Poca percezione degli aspetti culturali dell'area	Poca percezione degli aspetti dell'ambiente naturale dell'area
Obiettivo 6: COMPATIBILITA'	-	-	Limitate possibilità di fornire valore aggiunto ai beni	Ridotta qualità dell'immagine dell'area	Poca percezione degli aspetti culturali dell'area	Poca percezione degli aspetti dell'ambiente naturale dell'area
VALUTAZIONE DEGLI IMPATTI SUI DIVERSI GRUPPI DI INTERESSE E SUI RELATIVI OBIETTIVI SPECIFICI IN AMBITO ALLARGATO IN RIFERIMENTO AL PROGETTO PILOTA (10-20 ANNI)						
	IMPATTI PECUNIARI		IMPATTI PECUNIARI NON PECUNIARI	IMPATTI NON PECUNIARI		
	F	Fis	E	S	C	Am
CONSUMATORI						
Lavoratori						
Obiettivo 1: CONTESTUALIZZAZIONE	Nessuna erogazione di finanziamenti	-	Ridotte possibilità di prendere parte a trasformazione di beni	Ridotte opportunità lavorative. Ulteriore incremento dell'emigrazione e del pendolarismo	-	Limitate possibilità di migliorare la qualità ambientale

Obiettivo 1: CONTESTUALIZZAZIONE	Basse opportunità di flussi finanziari	-	Ridotte possibilità di prendere parte a trasformazione di beni.	Ridotte opportunità lavorative. Ulteriore incremento dell'emigrazione e del pendolarismo	-	Impossibilità di migliorare la qualità ambientale
Obiettivo 2: INNOVAZIONE	Basse opportunità di flussi finanziari	-	Ridotte possibilità di prendere parte a trasformazione di beni.	Ridotte opportunità lavorative. Ulteriore incremento dell'emigrazione e del pendolarismo	-	Impossibilità di migliorare la qualità ambientale

Tabella 17

Op bottom-up 3 anni

Opzione bottom-up						
VALUTAZIONE DEGLI IMPATTI SUI DIVERSI GRUPPI DI INTERESSE E SUI RELATIVI OBIETTIVI SPECIFICI SUL SITO IN RIFERIMENTO AL PROGETTO PILOTA (0-3 ANNI)						
	IMPATTI PECUNIARI		IMPATTI PECUNIARI NON PECUNIARI	IMPATTI NON PECUNIARI		
	F	Fis	E	S	C	Am
OPERATORI - PRODUTTORI						
PUBBLICI						
Unione Europea						
Obiettivo 1: CONTESTUALIZZAZIONE	Finanziamenti per incentivare l'avvio da parte delle comunità energetiche di percorsi per favorire la transizione energetica	-	Scelta tra diversi progetti da finanziare (in termini di attrattività e di competitività del sistema, in un quadro di sostenibilità ambientale e territoriale e di coesione sociale)			
Obiettivo 2: INNOVAZIONE	Finanziamenti per incentivare l'avvio da parte delle comunità energetiche di percorsi per favorire la transizione energetica	-	-	-	-	-

Obiettivo 4: ATTRATTIVITA'	Finanziamenti per incentivare l'avvio da parte delle comunità energetiche di percorsi per favorire la transizione energetica	-	-	-	-	-
Stato Italiano						
Obiettivo 1: CONTESTUALIZZAZIONE	-	Agevolazioni fiscali	-	-	-	-
Obiettivo 2: INNOVAZIONE	-	-	Maggiore selezione dei progetti sostenuti (in termini di valorizzazione innovativa)			-
Obiettivo 3: VALORIZZAZIONE	-	-	-	-	-	-
Obiettivo 4: ATTRATTIVITA'	-	-	-	-	-	-
Regione Basilicata						
Obiettivo 1: CONTESTUALIZZAZIONE	Erogazione di finanziamenti per opere di recupero e manutenzione	-	-	Rafforzamento della coesione sociale	-	-
Obiettivo 2: INNOVAZIONE	Erogazione di finanziamenti per opere di recupero e manutenzione	-	-	Ripensamento e sviluppo del valore di comunità	-	-

Obiettivo 3: VALORIZZAZIONE	Erogazione di finanziamenti per opere di recupero e manutenzione	-	-		Operazioni di indagine e mappatura del patrimonio in ottica della valorizzazione.	-
Obiettivo 4: ATTRATTIVITA'	Erogazione di finanziamenti per opere di recupero e manutenzione	-	-	-	-	-
Obiettivo 6: COMPATIBILITA'	Erogazione di finanziamenti per opere di recupero e manutenzione	-	-		Operazioni di indagine e mappatura.	-
Provincia di Potenza						
Obiettivo 1: CONTESTUALIZZAZIONE	Erogazione di finanziamenti per opere di recupero e manutenzione	-	-	Rafforzamento della coesione sociale	-	-
Obiettivo 2: INNOVAZIONE	Erogazione di finanziamenti per opere di recupero e manutenzione	-	-	Ripensamento e sviluppo del valore di comunità	-	-
Obiettivo 3: VALORIZZAZIONE	Erogazione di finanziamenti per opere di recupero e manutenzione	-	-		Operazioni di indagine e mappatura del patrimonio in ottica della valorizzazione.	-
Obiettivo 6: COMPATIBILITA'	Erogazione di finanziamenti per opere di recupero e manutenzione	-	-		Operazioni di indagine e mappatura.	-

Comune di Castelluccio Inferiore						
Obiettivo 1: CONTESTUALIZZAZIONE	Erogazione di finanziamenti per favorire la transizione energetica e per opere di recupero e manutenzione. Spese dovute alle fasi di indagine.	-	-	-	Operazioni di indagine e mappatura del patrimonio in ottica della valorizzazione.	Operazioni di indagine e mappatura.
Obiettivo 2: INNOVAZIONE	Spese dovute alle fasi di indagine.	-	-	-	-	Riqualificazione ambientale. Operazioni di indagine e mappatura.
Obiettivo 3: VALORIZZAZIONE	Spese dovute alle fasi di indagine.	-	-	-	Operazioni di indagine e mappatura del patrimonio in ottica della valorizzazione.	Riqualificazione ambientale
Obiettivo 4: ATTRATTIVITA'	-	-	-	-	-	-
Obiettivo 6: COMPATIBILITA'	-	-				
Obiettivo 5: PARTECIPAZIONE	Spese dovute all'organizzazione e di percorsi partecipati.			Sviluppo di nuove forme di dialogo e di gestione partecipata del patrimonio pubblico. Sensibilizzazione e sul tema delle energie rinnovabili.		

				Sviluppo di un rapporto coeso tra cittadinanza e Enti pubblici.		
PRIVATI						
Costruttori						
Obiettivo 1: CONTESTUALIZZAZIONE	Nuovi progetti (investimenti e ritorni finanziari)	-	Prospettiva di Rientri economici	Nuove prospettive lavorative	-	-
Obiettivo 2: INNOVAZIONE	Maggiori investimenti in tecnologie	-	Prospettiva di Rientri economici	Nuove possibilità di formazione	-	-
Obiettivo 3: VALORIZZAZIONE	-	-	-	-	-	-
Obiettivo 4: ATTRATTIVITA'	-	-	-	Miglior visibilità dei quartieri	-	-
Promotori e Settore terziario						
Obiettivo 1: CONTESTUALIZZAZIONE	Possibilità di promozione dei servizi e dunque di avere flussi finanziari	-	Rientri economici	Possibilità di garantire posti di lavoro e di fornirne di nuovi	prospettive per miglioramento e incremento delle condizioni del patrimonio culturale	prospettive Riqualificazione ambientale
Obiettivo 3: VALORIZZAZIONE	-	-	-	-	-	-
Obiettivo 4: ATTRATTIVITA'	-	-	Ripensamento dell'offerta locale dei servizi	-	-	-

Obiettivo 5: PARTECIPAZIONE	-	-	-	Sviluppo di nuove forme di collaborazione con terzo settore.	-	-
Imprese						
Obiettivo 1: CONTESTUALIZZAZIONE	Nuovi progetti (investimenti e ritorni finanziari)	-	Prospettive di rientri economici	Nuove prospettive lavorative	-	prospettive Riqualificazione ambientale
Obiettivo 2: INNOVAZIONE	-	-	-	Sviluppo di nuove forme di collaborazione .	-	-
Obiettivo 3: VALORIZZAZIONE	-	-	-	-	-	-
Obiettivo 4: ATTRATTIVITA'	-	-	-	-	-	-
Enti privati						
Obiettivo 3: VALORIZZAZIONE	-	-	-	-	-	-
Obiettivo 4: ATTRATTIVITA'	-	-	minore margine di iniziativa al fine di rispettare la coerenza tra le attività e la vocazione scelta per il sito	-	-	-
Associazioni e cooperative						
Obiettivo 1: CONTESTUALIZZAZIONE	Nuovi progetti (investimenti e ritorni finanziari)	-	Rientri economici	-	miglioramento e incremento dell'offerta culturale, con attività di sensibilizzazione e di promozione della cultura locale	Riqualificazione ambientale
Obiettivo 2: INNOVAZIONE	-	-	-	Nuove possibilità di		-

				formazione e sviluppo di forme associative.		
Obiettivo 3: VALORIZZAZIONE	-	-	-	-	-	-
Obiettivo 5: PARTECIPAZIONE	-	-	-	-	-	-
Aderenti alla comunità energetica						
Obiettivo 1: CONTESTUALIZZAZIONE	Nuovi progetti (investimenti e ritorni finanziari)	-	Rientri economici	Recupero vocazione storica e senso comunitario legato alla produzione energetica storica.	-	Riqualificazione ambientale
Obiettivo 2: INNOVAZIONE	-	-	-	Nuove forme di partecipazione.	-	-
Obiettivo 3: VALORIZZAZIONE	-	-	-	-	incremento e miglioramento dei beni. Possibilità di sviluppo di progetto integrato tra innovazione e valorizzazione .	-
Obiettivo 5: PARTECIPAZIONE	-	-	-	Sviluppo di un nuovo senso di partecipazione comunitaria.	-	-

Obiettivo 1: CONTESTUALIZZAZIONE	-	-	-	Maggiore coinvolgimento dei lavoratori riguardo ai problemi , opportunità e realtà positive della transizione energetica. Coinvolgimento di specialisti per la fase di indagine preliminare per la realizzazione di impianti .	-	-
Obiettivo 2: INNOVAZIONE	-	-	-	-	-	-
Obiettivo 4: ATTRATTIVITA'	-	-	-	-	-	-
Lavoratori durante l'intervento						
Obiettivo 1: CONTESTUALIZZAZIONE	-	-	-	-	-	-
Obiettivo 3: VALORIZZAZIONE	-	-	-	-	-	-
Lavoratori dopo l'intervento						

Obiettivo 1: CONTESTUALIZZAZIONE	-	-	-	-	-	-
Obiettivo 2: INNOVAZIONE	-	-	-	-	-	-
VALUTAZIONE DEGLI IMPATTI SUI DIVERSI GRUPPI DI INTERESSE E SUI RELATIVI OBIETTIVI SPECIFICI IN AMBITO ALLARGATO IN RIFERIMENTO AL PROGETTO PILOTA (0-3 ANNI)						
	IMPATTI PECUNIARI		IMPATTI PECUNIARI NON PECUNIARI		IMPATTI NON PECUNIARI	
	F	Fis	E	S	C	Am
OPERATORI - PRODUTTORI						
PUBBLICI						
Unione Europea						
Obiettivo 1: CONTESTUALIZZAZIONE	Finanziamenti per incentivare l'avvio da parte delle comunità energetiche di percorsi di coesione per favorire la transizione energetica	-	Scelta tra diversi progetti da finanziare (in termini di attrattività e di competitività del sistema, in un quadro di sostenibilità ambientale e territoriale e di coesione sociale)			
Obiettivo 2: INNOVAZIONE	Finanziamenti per incentivare l'avvio da parte delle comunità energetiche di percorsi per favorire la	-	-	-	-	-

	transizione energetica					
Stato Italiano						
Obiettivo 1: CONTESTUALIZZAZIONE	-	Agevolazioni fiscali	-	-	-	-
Obiettivo 2: INNOVAZIONE	-	Agevolazioni fiscali	Maggiore selezione dei progetti sostenuti (in termini di valorizzazione innovativa)			-
Obiettivo 3: VALORIZZAZIONE	-	-	-	-	-	-
Obiettivo 4: ATTRATTIVITA'	-	-	-	-	-	-
Regione Basilicata						
Obiettivo 1: CONTESTUALIZZAZIONE	Erogazione di finanziamenti per opere di recupero e manutenzione	Agevolazioni fiscali	-	-	-	-
Obiettivo 2: INNOVAZIONE	Erogazione di finanziamenti per opere di recupero e manutenzione	Agevolazioni fiscali	Maggiore selezione dei progetti sostenuti (in termini di valorizzazione innovativa)			-
Obiettivo 3: VALORIZZAZIONE	Erogazione di finanziamenti per opere di recupero e manutenzione	Agevolazioni fiscali	-	-	-	-

Obiettivo 4: ATTRATTIVITA'	Erogazione di finanziamenti per opere di recupero e manutenzione	-	maggiore precisione nella distinzione della vocazione di ogni zona della regione			
Obiettivo 6: COMPATIBILITA'	Erogazione di finanziamenti per opere di recupero e manutenzione	Agevolazioni fiscali	-	-	-	-
Regione Calabria						
Obiettivo 1: CONTESTUALIZZAZIONE	Erogazione di finanziamenti per opere di recupero e manutenzione	Agevolazioni fiscali	-	-	-	-
Obiettivo 2: INNOVAZIONE	Erogazione di finanziamenti per opere di recupero e manutenzione	Agevolazioni fiscali	-	-	-	-
Obiettivo 3: VALORIZZAZIONE	Erogazione di finanziamenti per opere di recupero e manutenzione	Agevolazioni fiscali	-	-	-	-
Obiettivo 4: ATTRATTIVITA'	Erogazione di finanziamenti per opere di recupero e manutenzione	-	-	-	-	-
Obiettivo 6: COMPATIBILITA'	Erogazione di finanziamenti per opere di recupero e manutenzione	Agevolazioni fiscali	-	-	-	-
Provincia di Potenza						

Obiettivo 1: CONTESTUALIZZAZIONE	finanziamenti per programmi di valorizzazione del territorio rurale-montano	-	-	-	-	-
Obiettivo 2: INNOVAZIONE	-	Agevolazioni fiscali	Maggiore selezione dei progetti sostenuti (in termini di valorizzazione innovativa)			-
Obiettivo 3: VALORIZZAZIONE	-	-	-	-	-	-
Obiettivo 6: COMPATIBILITA'	-	-	-	-	-	-
Comune di Castelluccio Inferiore						
Obiettivo 1: CONTESTUALIZZAZIONE	Erogazione di finanziamenti per favorire la transizione energetica e per opere di recupero e manutenzione	Agevolazioni fiscali	-	-	miglioramento e incremento della consapevolezza del patrimonio culturale comunale	miglioramento e incremento della consapevolezza del patrimonio ambientale comunale
Obiettivo 2: INNOVAZIONE	-	-	Maggiore selezione dei progetti sostenuti (in termini di valorizzazione innovativa)			-
Obiettivo 3: VALORIZZAZIONE	-	-	-	-	-	-
Obiettivo 4: ATTRATTIVITA'	-	-	maggiore precisione nella distinzione della vocazione di ogni zona del Comune			
Obiettivo 6: COMPATIBILITA'	-	-	Maggiore selezione dei progetti sostenuti (in termini di corrispondenza tra i nuovi scenari e le vocazioni di ogni zona del Comune legate a caratteristiche fisiche-ambientali e storico-culturali)			
Comune di Castelluccio Superiore						

Obiettivo 2: INNOVAZIONE	-	-	Maggiore selezione dei progetti sostenuti (in termini di valorizzazione innovativa)			-
Obiettivo 4: ATTRATTIVITA'	-	-	maggiore precisione nella distinzione della vocazione di ogni zona del Comune			
Obiettivo 6: COMPATIBILITA'	-	-	Maggiore selezione dei progetti sostenuti (in termini di corrispondenza tra i nuovi scenari e le vocazioni di ogni zona del Comune legate a caratteristiche fisiche-ambientali e storico-culturali)			
Comune di Vigginello						
Obiettivo 2: INNOVAZIONE	Erogazione di finanziamenti per opere di recupero e manutenzione	-	Maggiore selezione dei progetti sostenuti (in termini di valorizzazione innovativa)			-
Obiettivo 4: ATTRATTIVITA'	-	-	-	-	-	-
Obiettivo 6: COMPATIBILITA'	-	-	-	-	-	-
Comune di Laino Borgo						
Obiettivo 1: CONTESTUALIZZAZIONE	Erogazione di finanziamenti per opere di recupero e manutenzione	-	Maggiore selezione dei progetti sostenuti (in termini di valorizzazione innovativa)			Riqualificazione ambientale
Obiettivo 2: INNOVAZIONE	-	-	-	-	-	-
Obiettivo 4: ATTRATTIVITA'	-	-	-	-	-	-
Obiettivo 6: COMPATIBILITA'	-	-	-	-	-	-
Comune di Laino Castello						
Obiettivo 2: INNOVAZIONE	Erogazione di finanziamenti per opere di recupero e manutenzione	-	Maggiore selezione dei progetti sostenuti (in termini di valorizzazione innovativa)			-

Obiettivo 4: ATTRATTIVITA'	-	-	-	-	-	-
Obiettivo 6: COMPATIBILITA'	-	-	-	-	-	-
Comune di Rotonda						
Obiettivo 4: ATTRATTIVITA'	Erogazione di finanziamenti per opere di recupero e manutenzione	-	Maggiore selezione dei progetti sostenuti (in termini di valorizzazione innovativa)			-
Obiettivo 6: COMPATIBILITA'	-	-	-	-	-	-
Ente Parco Nazionale del Pollino						
Obiettivo 1: CONTESTUALIZZAZIONE	-	-	-	-	-	miglioramento e incremento della consapevolezza del patrimonio ambientale
Obiettivo 2: INNOVAZIONE	-	-	-	-	-	-
Obiettivo 3: VALORIZZAZIONE	-	-	-	-	-	-
Obiettivo 4: ATTRATTIVITA'	-	-	-	-	-	-
Associazioni Ambientaliste						
Obiettivo 1: CONTESTUALIZZAZIONE	-	-	-	-	-	miglioramento e incremento della consapevolezza del patrimonio ambientale

Costruttori						
Obiettivo 1: CONTESTUALIZZAZIONE	Nuovi progetti (investimenti e ritorni finanziari)	-	Rientri economici	Nuove opportunità lavorative	-	-
Obiettivo 4: ATTRATTIVITA'	-	-	Minore margine di intervento al fine di rispettare la coerenza tra le attività e la vocazione scelta per il territorio Nuove forme di investimento	-	-	-
Promotori e Settore terziario						
Obiettivo 1: CONTESTUALIZZAZIONE	-	-	-	-	-	-
Obiettivo 4: ATTRATTIVITA'	-	-	Sviluppo dell'offerta locale dei servizi	-	Sviluppo di form innovative di percorsi culturali e partecipati	-
Obiettivo 5: PARTECIPAZIONE	-	-	-	Maggiore livello di qualità della vita	-	-
Imprese						
Obiettivo 1: CONTESTUALIZZAZIONE	Nuovi progetti (investimenti e ritorni finanziari)	-	Rientri economici	Nuove opportunità lavorative	-	Riqualificazione ambientale
Obiettivo 4: ATTRATTIVITA'	-	-	-	-	-	-
Enti privati						
Obiettivo 4: ATTRATTIVITA'	-	-	Minore margine di intervento al fine di rispettare la coerenza tra le attività e la vocazione scelta per il territorio Nuove forme di investimento	-	-	-

Associazioni e cooperative						
Obiettivo 1: CONTESTUALIZZAZIONE	Nuovi progetti (investimenti e ritorni finanziari)	-	Rientri economici	miglioramento della fruizione e della vivibilità del territorio	miglioramento e incremento dell'offerta culturale, con attività di sensibilizzazione e di promozione della cultura locale.	Riqualificazione ambientale
Obiettivo 2: INNOVAZIONE	-	-	-	Nuove possibilità di formazione	-	-
Obiettivo 3: VALORIZZAZIONE	-	-	-	-	-	-
Obiettivo 5: PARTECIPAZIONE	-	-	-	-	-	-
Aderenti alla comunità energetica						
Obiettivo 1: CONTESTUALIZZAZIONE	Nuovi progetti (investimenti e ritorni finanziari)	-	Rientri economici	Miglioramento della vivibilità del territorio	-	Riqualificazione ambientale
Obiettivo 2: INNOVAZIONE	-	-	-	Nuove possibilità di formazione	-	-
Obiettivo 3: VALORIZZAZIONE	-	-	-	-	-	-
Obiettivo 5: PARTECIPAZIONE	Sostegno agli investimenti	-	-	Coinvolgimento nei progetti di trasformazione	Maggiore livello di qualità della vita	-

Abitanti						
Obiettivo 4: ATTRATTIVITA'	-	-	-	maggiore vivibilità del territorio	-	-
Obiettivo 5: PARTECIPAZIONE	-	-	Aumento dei benefici	Aumento dei servizi	-	-
Obiettivo 6: COMPATIBILITA'	-	-	-	-	-	-
VALUTAZIONE DEGLI IMPATTI SUI DIVERSI GRUPPI DI INTERESSE E SUI RELATIVI OBIETTIVI SPECIFICI IN AMBITO ALLARGATO IN RIFERIMENTO AL PROGETTO PILOTA (0-3 ANNI)						
	IMPATTI PECUNIARI		IMPATTI PECUNIARI NON PECUNIARI	IMPATTI NON PECUNIARI		
	F	Fis	E	S	C	Am
CONSUMATORI						
Lavoratori						
Obiettivo 1: CONTESTUALIZZAZIONE	-	-	Nuove prospettive lavorative		-	-
Obiettivo 2: INNOVAZIONE	-	-	-	-	-	-
Obiettivo 4: ATTRATTIVITA'	-	-	-	-	-	-
Lavoratori durante l'intervento						
Obiettivo 1: CONTESTUALIZZAZIONE	-	-	Nuove prospettive lavorative		-	-
Obiettivo 3: VALORIZZAZIONE	-	-	-		-	-
Lavoratori dopo l'intervento						

Obiettivo 1: CONTESTUALIZZAZIONE	-	-	Nuove prospettive lavorative		-	-
Obiettivo 2: INNOVAZIONE	-	-	-	-	-	-

Tabella 18

Op bottom-up 10 anni

Opzione bottom-up						
VALUTAZIONE DEGLI IMPATTI SUI DIVERSI GRUPPI DI INTERESSE E SUI RELATIVI OBIETTIVI SPECIFICI SUL SITO IN RIFERIMENTO AL PROGETTO PILOTA (3-10 ANNI)						
	IMPATTI PECUNIARI		IMPATTI PECUNIARI NON PECUNIARI	IMPATTI NON PECUNIARI		
	F	Fis	E	S	C	Am
OPERATORI - PRODUTTORI						
PUBBLICI						
Unione Europea						
Obiettivo 1: CONTESTUALIZZAZIONE	Successivi finanziamenti per incentivare l'avvio da parte delle comunità energetiche di percorsi per favorire la transizione energetica	-	Scelta tra diversi progetti da finanziare (in termini di attrattività e di competitività del sistema, in un quadro di sostenibilità ambientale e territoriale e di coesione sociale)			
Obiettivo 2: INNOVAZIONE	-	-	-	-	-	-
Obiettivo 4: ATTRATTIVITA'	-	-	-	-	-	-
Stato Italiano						
Obiettivo 1: CONTESTUALIZZAZIONE	Spesa a sostegno dei lavori.	Agevolazioni fiscali	-	-	-	-
Obiettivo 2: INNOVAZIONE	-	-	Maggiore selezione dei progetti sostenuti (in termini di valorizzazione innovativa)			-

Obiettivo 1: CONTESTUALIZZAZIONE	Erogazione di finanziamenti per opere di recupero e manutenzione	-	-	Rafforzamento della coesione sociale	-	-
Obiettivo 2: INNOVAZIONE	Erogazione di finanziamenti per opere di recupero e manutenzione	-	-	Ripensamento e sviluppo del valore di comunità	-	-
Obiettivo 3: VALORIZZAZIONE	Erogazione di finanziamenti per opere di recupero e manutenzione	-	-	-	Operazioni di indagine e mappatura del patrimonio in ottica della valorizzazione.	-
Obiettivo 6: COMPATIBILITA'	Erogazione di finanziamenti per opere di recupero e manutenzione	-	-	-	Operazioni di indagine e mappatura.	-
Comune di Castelluccio Inferiore						
Obiettivo 1: CONTESTUALIZZAZIONE	Spesa a supporto dei lavori	-	-	Partecipazione all'interno delle fasi di dialogo con la cittadinanza come figure di supporto ai lavori. Investimento nel coinvolgimento dell'intera popolazione per renderla protagonista attiva del progetto	Tutela, miglioramento e incremento delle condizioni del patrimonio culturale	Riqualificazione ambientale. Rriduzione delle emissioni

Obiettivo 2: INNOVAZIONE	Spesa a supporto dei lavori	-	Maggiore selezione dei progetti da sostenere.	Miglioramento della modalità di interazione con la PA	-	Riqualificazione ambientale
Obiettivo 3: VALORIZZAZIONE	Spesa a supporto dei lavori	-	Rigenerazione e valorizzazione dei manufatti esistenti. Bene economico sul territorio comunale redditizio	-	-	Riqualificazione ambientale
Obiettivo 4: ATTRATTIVITA'	Spesa a supporto dei lavori	-		Miglior visibilità dell'intero Comune	Aumento dell'offerta culturale	Maggior vivibilità degli spazi pubblici
Obiettivo 6: COMPATIBILITA'	Spesa a supporto dei lavori	-	-	-	-	-
PRIVATI						
Costruttori						
Obiettivo 1: CONTESTUALIZZAZIONE	Nuovi progetti (investimenti e ritorni finanziari) Costo dovuto alla realizzazione degli impianti	-	Rientri economici	Nuove opportunità lavorative anche nell'ambito della manutenzione	-	-
Obiettivo 2: INNOVAZIONE	Nuovi progetti (investimenti e ritorni finanziari) Costo dovuto alla realizzazione degli impianti	-	Rientri economici	Nuove possibilità di formazione	-	-

Obiettivo 3: VALORIZZAZIONE	-	-	-	-	-	-
Obiettivo 4: ATTRATTIVITA'	-	-	-	Miglior visibilità dei quartieri	-	-
Promotori e Settore terziario						
Obiettivo 1: CONTESTUALIZZAZIONE	Possibilità di promozione dei servizi e dunque di avere flussi finanziari	-	Rientri economici	Possibilità di garantire posti di lavoro e di fornirne di nuovi	miglioramento e incremento delle condizioni del patrimonio culturale	Riqualificazione ambientale
Obiettivo 3: VALORIZZAZIONE	-	-	-	-	-	-
Obiettivo 4: ATTRATTIVITA'	-	-	Sviluppo dell'offerta locale dei servizi	-	-	-
Obiettivo 5: PARTECIPAZIONE	-	-	-	-	-	-
Imprese						
Obiettivo 1: CONTESTUALIZZAZIONE	Nuovi progetti (investimenti e ritorni finanziari)	-	Rientri economici	Nuove opportunità lavorative	-	Riqualificazione ambientale
Obiettivo 2: INNOVAZIONE	-	-	-	-	-	-
Obiettivo 3: VALORIZZAZIONE	-	-	-	-	-	-
Obiettivo 4: ATTRATTIVITA'	-	-	-	-	-	-
Enti privati						
Obiettivo 3: VALORIZZAZIONE	-	-	-	-	-	-

Obiettivo 4: ATTRATTIVITA'	-	-	minore margine di iniziativa al fine di rispettare la coerenza tra le attività e la vocazione scelta per il sito	-	-	-
Associazioni e cooperative						
Obiettivo 1: CONTESTUALIZZAZIONE	Nuovi progetti (investimenti e ritorni finanziari)	-	Rientri economici	-	miglioramento e incremento dell'offerta culturale, con attività di sensibilizzazione e di promozione della cultura locale	Riqualficazione ambientale
Obiettivo 2: INNOVAZIONE	-	-	-	Nuove possibilità di formazione	-	-
Obiettivo 3: VALORIZZAZIONE	-	-	-	-	-	-
Obiettivo 5: PARTECIPAZIONE	-	-	-	-	-	-
Aderenti alla comunità energetica						
Obiettivo 1: CONTESTUALIZZAZIONE	Nuovi progetti (investimenti e ritorni finanziari) Abbassamento delle bollette	vendita dell'energia prodotto ad un prezzo maggiore rispetto al prezzo di mercato	Rientri economici	Coesione sociale , riappropriazione e gestione diretta del proprio patrimonio, possibilità di dialogo e trattativa con enti pubblici e aziende	Gestione diretta e rinnovo del proprio patrimonio culturale, recupero degli ex spazi produttivi dei mulini, recupero e trasmissione del passato industriale	Riqualficazione ambientale
Obiettivo 2: INNOVAZIONE	-	-	Coinvolgimento di tutti i generatori esistenti e mappati sul territorio.	-	-	-

Obiettivo 3: VALORIZZAZIONE	-	-	-	-	incremento e miglioramento dei beni	-
Obiettivo 5: PARTECIPAZIONE	-	-	Maggiore gestione comunitaria delle risorse, degli impianti e dei finanziamenti.	-	-	-
VALUTAZIONE DEGLI IMPATTI SUI DIVERSI GRUPPI DI INTERESSE E SUI RELATIVI OBIETTIVI SPECIFICI SUL SITO IN RIFERIMENTO AL PROGETTO PILOTA (3-10 ANNI)						
	IMPATTI PECUNIARI		IMPATTI PECUNIARI NON PECUNIARI	IMPATTI NON PECUNIARI		
	F	Fis	E	S	C	Am
CONSUMATORI						
Abitanti						
Obiettivo 4: ATTRATTIVITA'	-	-	-	maggiore visibilità del sito	-	-
Obiettivo 5: PARTECIPAZIONE	-	-	-	Maggiore coinvolgimento riguardo ai problemi , opportunità e realità positive della transizione energetica. Maggior collaborazione tra abitanti, creazione di una rete piu' stretta Gestione el	Maggiori stimoli per una crescita culturale	-

				proprio patrimonio		
Obiettivo 6: COMPATIBILITA'	-	-	-	maggiore coerenza delle iniziative realizzate nel sito	-	Riqualificazione ambientale
Lavoratori						
Obiettivo 1: CONTESTUALIZZAZIONE	opportunità di flussi finanziari	-	-	Maggiore coinvolgimento dei lavoratori riguardo ai problemi , opportunità e realtà positive della transizione energetica	-	-
Obiettivo 2: INNOVAZIONE	-	-	-	-	-	-
Obiettivo 4: ATTRATTIVITA'	-	-	-	-	-	-
Lavoratori durante l'intervento						
Obiettivo 1: CONTESTUALIZZAZIONE	-	-	Maggiori opportunità lavorative legate alle prime realizzazioni	Nuove possibilità lavorative con riduzione del pendolarismo e emigrazione.	-	

Obiettivo 3: VALORIZZAZIONE	-	-	-	-	-	-
Lavoratori dopo l'intervento						
Obiettivo 1: CONTESTUALIZZAZIONE	-	-	Maggiori opportunità lavorative	Nuove possibilità lavorative con riduzione del pendolarismo e emigrazione. Opportunità nell'ambito della manutenzione	-	-
Obiettivo 2: INNOVAZIONE	-	-	-	-	-	-
VALUTAZIONE DEGLI IMPATTI SUI DIVERSI GRUPPI DI INTERESSE E SUI RELATIVI OBIETTIVI SPECIFICI IN AMBITO ALLARGATO IN RIFERIMENTO AL PROGETTO PILOTA (3-10 ANNI)						
	IMPATTI PECUNIARI		IMPATTI PECUNIARI NON PECUNIARI	IMPATTI NON PECUNIARI		
	F	Fis	E	S	C	Am
OPERATORI - PRODUTTORI						
PUBBLICI						
Unione Europea						
Obiettivo 1: CONTESTUALIZZAZIONE	Finanziamenti per incentivare l'avvio da parte delle comunità energetiche di percorsi per favorire la transizione energetica	-	Scelta tra diversi progetti da finanziare (in termini di attrattività e di competitività del sistema, in un quadro di sostenibilità ambientale e territoriale e di coesione sociale)			

Obiettivo 2: INNOVAZIONE	Finanziamenti per incentivare l'avvio da parte delle comunità energetiche di percorsi per favorire la transizione energetica	-	-	-	-	-
Stato Italiano						
Obiettivo 1: CONTESTUALIZZAZIONE	-	Agevolazioni fiscali	-	-	-	-
Obiettivo 2: INNOVAZIONE	-	-	Maggiore selezione dei progetti sostenuti (in termini di valorizzazione innovativa)			-
Obiettivo 3: VALORIZZAZIONE	-	-	-	-	-	-
Obiettivo 4: ATTRATTIVITA'	-	-	-	-	-	-
Regione Basilicata						
Obiettivo 1: CONTESTUALIZZAZIONE	Erogazione di finanziamenti per opere di recupero e manutenzione	-	-	-	-	-
Obiettivo 2: INNOVAZIONE	Erogazione di finanziamenti per opere di recupero e manutenzione	-	Maggiore selezione dei progetti sostenuti (in termini di valorizzazione innovativa)			-

Obiettivo 3: VALORIZZAZIONE	Erogazione di finanziamenti per opere di recupero e manutenzione	-	-	-	-	-
Obiettivo 4: ATTRATTIVITA'	-	-	maggiore precisione nella distinzione della vocazione di ogni zona della regione			
Obiettivo 6: COMPATIBILITA'	-	-	-	-	-	-
Regione Calabria						
Obiettivo 1: CONTESTUALIZZAZIONE	-	-	-	-	-	-
Obiettivo 2: INNOVAZIONE	sviluppo di nuove forme di produzione energetica sostenibile	-	-	-	-	sviluppo di nuove forme di produzione energetica sostenibile
Obiettivo 3: VALORIZZAZIONE	-	-	-	-	-	-
Obiettivo 4: ATTRATTIVITA'	-	-	-	-	-	-
Obiettivo 6: COMPATIBILITA'	-	-	-	-	-	-
Provincia di Potenza						
Obiettivo 1: CONTESTUALIZZAZIONE	finanziamenti per programmi di valorizzazione	-	-	-	-	-

	del territorio rurale-montano					
Obiettivo 2: INNOVAZIONE	-	-	Maggiore selezione dei progetti sostenuti (in termini di valorizzazione innovativa)			-
Obiettivo 3: VALORIZZAZIONE	-	-	-	-	-	-
Obiettivo 6: COMPATIBILITA'	-	-		-	-	-
Comune di Castelluccio Inferiore						
Obiettivo 1: CONTESTUALIZZAZIONE	Erogazione di finanziamenti per favorire la transizione energetica e per opere di recupero e manutenzione	-	-	Investimento nel oinvolgimento dell'intera popolazione per renderla protagonista attiva del progetto	miglioramento e incremento delle condizioni del patrimonio culturale	Riqualificazione ambientale
Obiettivo 2: INNOVAZIONE	-	-	Maggiore selezione dei progetti sostenuti (in termini di valorizzazione innovativa)			-
Obiettivo 3: VALORIZZAZIONE	-	-	-	-	-	-
Obiettivo 4: ATTRATTIVITA'	-	-		Miglior visibilità del Comune		Maggior vivibilità degli spazi pubblici
Obiettivo 6: COMPATIBILITA'	-	-	manutenzione e recupero dell'infrastruttura intracomunale per l'erogazione dell'energia elettrica (cavi tralicci, cabine primarie e secondarie)	-	-	-
Comune di Castelluccio Superiore						

Obiettivo 2: INNOVAZIONE	-	-	Maggiore selezione dei progetti sostenuti (in termini di valorizzazione innovativa)			-
Obiettivo 4: ATTRATTIVITA'	-	-	-	Miglior visibilità del Comune		Maggior vivibilità degli spazi pubblici
Obiettivo 6: COMPATIBILITA'	-	-	-	-	-	-
Comune di Vigginello						
Obiettivo 2: INNOVAZIONE	Erogazione di finanziamenti per opere di recupero e manutenzione	-	Maggiore selezione dei progetti sostenuti (in termini di valorizzazione innovativa)			-
Obiettivo 4: ATTRATTIVITA'	-	-	-	-	-	-
Obiettivo 6: COMPATIBILITA'	-	-	-	-	-	-
Comune di Laino Borgo						
Obiettivo 1: CONTESTUALIZZAZIONE	Erogazione di finanziamenti per opere di recupero e manutenzione	-	Maggiore selezione dei progetti sostenuti (in termini di valorizzazione innovativa)			Riqualficazione ambientale
Obiettivo 2: INNOVAZIONE	-	-	-	-	-	-
Obiettivo 4: ATTRATTIVITA'	-	-	-	-	-	-
Obiettivo 6: COMPATIBILITA'	-	-	-	-	-	-
Comune di Laino Castello						
Obiettivo 2: INNOVAZIONE	Erogazione di finanziamenti per opere di recupero e manutenzione	-	Maggiore selezione dei progetti sostenuti (in termini di valorizzazione innovativa)			-

Obiettivo 4: ATTRATTIVITA'	-	-	-	-	-	-
Obiettivo 6: COMPATIBILITA'	-	-	-	-	-	-
Comune di Rotonda						
Obiettivo 4: ATTRATTIVITA'	Erogazione di finanziamenti per opere di recupero e manutenzione	-	Maggiore selezione dei progetti sostenuti (in termini di valorizzazione innovativa)			-
Obiettivo 6: COMPATIBILITA'	-	-	-	-	-	-
Ente Parco Nazionale del Pollino						
Obiettivo 1: CONTESTUALIZZAZIONE	-	-	-	-	-	-
Obiettivo 2: INNOVAZIONE	-	-	-	-	-	-
Obiettivo 3: VALORIZZAZIONE	-	-	-	-	Sostegno a pratiche di tutela e valorizzazione dei confini del parco.	-
Obiettivo 4: ATTRATTIVITA'	-	-	-	-	-	-
Associazioni Ambientaliste						
Obiettivo 1: CONTESTUALIZZAZIONE	-	-	-	-	-	Riqualificazione ambientale
Obiettivo 2: INNOVAZIONE	-	-	-	-	-	-
Obiettivo 3: VALORIZZAZIONE	-	-	-	-	-	-
Obiettivo 4: ATTRATTIVITA'	-	-	-	-	-	-

Obiettivo 5: PARTECIPAZIONE	-	-	-	Sensibilizzazione della popolazione	-	-
Obiettivo 6: COMPATIBILITA'	-	-	-	-	-	-
Centrale del Mercure						
Obiettivo 1: CONTESTUALIZZAZIONE	-	-	-	-	-	-
Obiettivo 2: INNOVAZIONE	-	-	-	-	-	-
Obiettivo 3: VALORIZZAZIONE	-	-	-	-	-	-
PRIVATI						
Costruttori						
Obiettivo 1: CONTESTUALIZZAZIONE	Nuovi progetti (investimenti e ritorni finanziari)	-	Rientri economici	Nuove opportunità lavorative	-	-
Obiettivo 4: ATTRATTIVITA'	-	-	minore margine di intervento al fine di rispettare la coerenza tra le attività e la vocazione scelta per il territorio	-	-	-
Promotori e Settore terziario						
Obiettivo 1: CONTESTUALIZZAZIONE	Nuovi progetti (investimenti e ritorni finanziari)	-	-	miglioramento della fruizione e della vivibilità dell'abitato	Miglioramento delle condizioni del patrimonio culturale.	-
Obiettivo 4: ATTRATTIVITA'	-	-	Sviluppo dell'offerta locale dei servizi	-	-	-

Obiettivo 5: PARTECIPAZIONE	-	-	-	Maggiore livello di qualità della vita	-	-
Imprese						
Obiettivo 1: CONTESTUALIZZAZIONE	Nuovi progetti (investimenti e ritorni finanziari)	-	Rientri economici	Nuove opportunità lavorative	-	Riqualficazione ambientale
Obiettivo 4: ATTRATTIVITA'	-	-	-	-	-	-
Enti privati						
Obiettivo 4: ATTRATTIVITA'	Investimenti	-	minore margine di intervento al fine di rispettare la coerenza tra le attività e la vocazione scelta per il territorio	-	-	-
Associazioni e cooperative						
Obiettivo 1: CONTESTUALIZZAZIONE	Investimenti	-	Rientri economici	miglioramento della fruizione e della vivibilità del territorio	miglioramento e incremento dell'offerta culturale, con attività di sensibilizzazione e di promozione della cultura locale.	Riqualficazione ambientale
Obiettivo 2: INNOVAZIONE	-	-	-	Nuove possibilità di formazione	-	-
Obiettivo 3: VALORIZZAZIONE	-	-	-	-	-	-

Obiettivo 5: PARTECIPAZIONE	-	-	-	-	-	-
Aderenti alla comunità energetica						
Obiettivo 1: CONTESTUALIZZAZIONE	Nuovi progetti (investimenti e ritorni finanziari)	-	Rientri economici	Miglioramento della vivibilità del territorio	-	Riqualificazione ambientale
Obiettivo 2: INNOVAZIONE	-	-	-	Nuove possibilità di formazione	-	-
Obiettivo 3: VALORIZZAZIONE	-	-	-	-	-	-
Obiettivo 5: PARTECIPAZIONE	Sostegno agli investimenti	-	-	Coinvolgimento nei progetti di trasformazione	Maggiore livello di qualità della vita	-
Abitanti						
Obiettivo 4: ATTRATTIVITA'	-	-	-	Nuove possibilità di crescita sociale	Creazione di nuove opportunità di sviluppo culturale	-
Obiettivo 5: PARTECIPAZIONE	-	-	Aumento dei benefici	Aumento dei servizi	-	-
Obiettivo 6: COMPATIBILITA'	-	-	-	-	-	-
VALUTAZIONE DEGLI IMPATTI SUI DIVERSI GRUPPI DI INTERESSE E SUI RELATIVI OBIETTIVI SPECIFICI IN AMBITO ALLARGATO IN RIFERIMENTO AL PROGETTO PILOTA (3-10 ANNI)						
	IMPATTI PECUNIARI		IMPATTI PECUNIARI NON PECUNIARI	IMPATTI NON PECUNIARI		
	F	Fis	E	S	C	Am

CONSUMATORI					
Lavoratori					
Obiettivo 1: CONTESTUALIZZAZIONE	-	-	Nuove possibilità lavorative		-
Obiettivo 2: INNOVAZIONE	-	-	-	Nuove possibilità di formazione	-
Obiettivo 4: ATTRATTIVITA'	-	-	-	Minor pendolarismo e emigrazione	-
Lavoratori durante l'intervento					
Obiettivo 1: CONTESTUALIZZAZIONE	-	-	Nuove possibilità lavorative		-
Obiettivo 3: VALORIZZAZIONE	-	-	-		-
Lavoratori dopo l'intervento					
Obiettivo 1: CONTESTUALIZZAZIONE	-	-	Nuove possibilità lavorative		-
Obiettivo 2: INNOVAZIONE	-	-	-	Nuove possibilità di formazione	-

Tabella 19

Op bottom-up 20 anni

Opzione bottom-up						
VALUTAZIONE DEGLI IMPATTI SUI DIVERSI GRUPPI DI INTERESSE E SUI RELATIVI OBIETTIVI SPECIFICI SUL SITO IN RIFERIMENTO AL PROGETTO PILOTA (10-20 ANNI)						
	IMPATTI PECUNIARI		IMPATTI PECUNIARI NON PECUNIARI	IMPATTI NON PECUNIARI		
	F	Fis	E	S	C	Am
OPERATORI - PRODUTTORI						
PUBBLICI						
Unione Europea						
Obiettivo 1: CONTESTUALIZZAZIONE	Successivi finanziamenti per incentivare l'avvio da parte delle comunità energetiche di percorsi per favorire la transizione energetica	-	Scelta tra diversi progetti da finanziare (in termini di attrattività e di competitività del sistema, in un quadro di sostenibilità ambientale e territoriale e di coesione sociale)			
Obiettivo 2: INNOVAZIONE	-	-	-	-	-	-
Obiettivo 4: ATTRATTIVITA'	-	-	-	-	-	-
Stato Italiano						
Obiettivo 1: CONTESTUALIZZAZIONE	Sostegno e finanziamenti (benefici derivanti da un'infrastruttura allargata a gestione	Agevolazioni fiscali	-	modello replicabile per lo sviluppo e il rilancio di specifiche aree interne	-	Miglioramento notevole della qualità ambientale.

	comunitaria sostenibile)					
Obiettivo 2: INNOVAZIONE	-	-	Maggiore selezione dei progetti sostenuti (in termini di valorizzazione innovativa)			-
Obiettivo 3: VALORIZZAZIONE	-	-	-	-		-
Obiettivo 4: ATTRATTIVITA'	-	-	-	visibilità a livello europeo.		-
Regione Basilicata						
Obiettivo 1: CONTESTUALIZZAZIONE	Erogazione di finanziamenti per opere di recupero e manutenzione. Benefici derivanti da un'infrastruttura allargata a gestione comunitaria sostenibile	-	-	Rafforzamento della coesione sociale	-	-
Obiettivo 2: INNOVAZIONE	Erogazione di finanziamenti per opere di recupero e manutenzione	-	-	Ripensamento e sviluppo del valore di comunità	-	Miglioramento notevole della qualità ambientale.
Obiettivo 3: VALORIZZAZIONE	Erogazione di finanziamenti per opere di	-	-	-	Recupero di parte del	Miglioramento notevole della

	recupero e manutenzione				patrimonio regionale.	qualità ambientale.
Obiettivo 4: ATTRATTIVITA'	Erogazione di finanziamenti per opere di recupero e manutenzione	-	-	-	-	-
Obiettivo 6: COMPATIBILITA'	Erogazione di finanziamenti per opere di recupero e manutenzione	-	-	-	-	Miglioramento notevole della qualità ambientale.
Provincia di Potenza						
Obiettivo 1: CONTESTUALIZZAZIONE	Erogazione di finanziamenti per opere di recupero e manutenzione. Benefici derivanti da un'infrastruttura allargata a gestione comunitaria sostenibile	-	-	-	-	-
Obiettivo 2: INNOVAZIONE	Erogazione di finanziamenti per opere di recupero e manutenzione	-	-	-	-	-
Obiettivo 3: VALORIZZAZIONE	Erogazione di finanziamenti per opere di recupero e manutenzione	-	-	-	-	-

Obiettivo 6: COMPATIBILITA'	Erogazione di finanziamenti per opere di recupero e manutenzione	-	-	-	-	-
Comune di Castelluccio Inferiore						
Obiettivo 1: CONTESTUALIZZAZIONE	Erogazione di fondi. Riqualfica di buona parte del patrimonio comunale anche come forma di opere ancillari	Eventuale risparmio nel costo dell'energia per edifici e luoghi pubblici.	-	Consolidamento pratiche partecipate per la gestione del patrimonio pubblico e della CER.	Miglioramento e incremento delle condizioni del patrimonio culturale	Miglioramento notevole della qualità ambientale.
Obiettivo 2: INNOVAZIONE	-	Eventuale risparmio nel costo dell'energia per edifici e luoghi pubblici.	Maggiore selezione dei progetti da sostenere.	Miglioramento della modalità di interazione con Enti Pubblici.	-	Miglioramento notevole della qualità ambientale.
Obiettivo 3: VALORIZZAZIONE	-	Eventuale risparmio nel costo dell'energia per edifici e luoghi pubblici.	Rigenerazione e valorizzazione dei manufatti esistenti.	-	-	Miglioramento notevole della qualità ambientale.
Obiettivo 4: ATTRATTIVITA'	-	Eventuale risparmio nel costo dell'energia per edifici e luoghi pubblici.		Miglior visibilità dell'intero Comune	Aumento dell'offerta culturale	Maggior vivibilità degli spazi pubblici

Obiettivo 6: COMPATIBILITA'	-	Eventuale risparmio nel costo dell'energia per edifici e luoghi pubblici.	-	-	-	-
PRIVATI						
Costruttori						
Obiettivo 1: CONTESTUALIZZAZIONE	-	-	Rientri economici. Possibilità di lavoro estese anche ad altri settori rispetto a quelli della filiera energetica (mobilità, costruzione innovativa, telematica). Possibilità legate a lavori di manutenzione.	-	-	-
Obiettivo 2: INNOVAZIONE	-	-	Coinvolgimento di figure altamente specializzate.	-	-	-
Obiettivo 3: VALORIZZAZIONE	-	-	-	-	-	Miglioramento notevole della qualità ambientale.
Obiettivo 4: ATTRATTIVITA'	-	-	-	Miglior visibilità dei quartieri	-	Miglioramento notevole della qualità ambientale.
Promotori e Settore terziario						
Obiettivo 1: CONTESTUALIZZAZIONE	Possibilità di promozione dei servizi e dunque di	-	Rientri economici	Possibilità di garantire posti di lavoro e di fornirne di nuovi	miglioramento e incremento delle condizioni del patrimonio culturale	Miglioramento notevole della qualità ambientale.

	avere flussi finanziari					
Obiettivo 3: VALORIZZAZIONE	-	-	-	-	-	-
Obiettivo 4: ATTRATTIVITA'	-	-	Sviluppo dell'offerta locale dei servizi	-	-	-
Obiettivo 5: PARTECIPAZIONE	-	-	-	-	-	-
Imprese						
Obiettivo 1: CONTESTUALIZZAZIONE	Nuovi progetti (investimenti e ritorni finanziari)	-	Rientri economici	Nuove opportunità lavorative	-	Riqualficazione ambientale
Obiettivo 2: INNOVAZIONE	-	-	-	-	-	-
Obiettivo 3: VALORIZZAZIONE	-	-	-	-	-	-
Obiettivo 4: ATTRATTIVITA'	-	-	-	-	-	-
Enti privati						
Obiettivo 3: VALORIZZAZIONE	-	-	-	-	-	-
Obiettivo 4: ATTRATTIVITA'	-	-	minore margine di iniziativa al fine di rispettare la coerenza tra le attività e la vocazione scelta per il sito	-	-	-
Associazioni e cooperative						
Obiettivo 1: CONTESTUALIZZAZIONE	Nuovi progetti (investimenti e ritorni finanziari)	-	Rientri economici	-	miglioramento e incremento dell'offerta culturale, con attività di sensibilizzazione e di promozione	Riqualficazione ambientale

					della cultura locale	
Obiettivo 2: INNOVAZIONE	-	-	-	Nuove possibilità di formazione	-	-
Obiettivo 3: VALORIZZAZIONE	-	-	-	-	-	-
Obiettivo 5: PARTECIPAZIONE	-	-	-	-	-	-
Aderenti alla comunità energetica						
Obiettivo 1: CONTESTUALIZZAZIONE	Nuovi progetti (investimenti e ritorni finanziari)	Riduzione notevole dei costi dell'energia.	Rientri economici per riduzione dei costi energetici	-	-	Riqualficazione ambientale
Obiettivo 2: INNOVAZIONE	-	-	Coinvolgimento di tutti i generatori esistenti e mappati sul territorio.	-	-	-
Obiettivo 3: VALORIZZAZIONE	-	-	-	-	incremento e miglioramento dei beni (centro storico)	-
Obiettivo 5: PARTECIPAZIONE	-	-	Maggiore gestione comunitaria delle risorse, degli impianti e dei finanziamenti.	-	-	-
VALUTAZIONE DEGLI IMPATTI SUI DIVERSI GRUPPI DI INTERESSE E SUI RELATIVI OBIETTIVI SPECIFICI SUL SITO IN RIFERIMENTO AL PROGETTO PILOTA (10-20 ANNI)						
	IMPATTI PECUNIARI		IMPATTI PECUNIARI NON PECUNIARI	IMPATTI NON PECUNIARI		
	F	Fis	E	S	C	Am
CONSUMATORI						

Abitanti						
Obiettivo 4: ATTRATTIVITA'	-	-	-	maggiore visibilità del sito	-	-
Obiettivo 5: PARTECIPAZIONE	-	-	-	Maggiore coinvolgimento riguardo ai problemi , opportunità e realità positive della transizione energetica. Maggior collaborazione tra abitanti, creazione di una rete più stretta	Maggiori stimoli per una crescita culturale	-
Obiettivo 6: COMPATIBILITA'	-	-	-	Miglioramento dei servizi e della qualità della vita	-	Riqualificazione ambientale
Lavoratori						
Obiettivo 1: CONTESTUALIZZAZIONE	-	-	Maggiori opportunità lavorative nell'ambito della CER, delle energie rinnovabili e dell'impiego nelle strutture accessorie alla CER.	Nuove possibilità lavorative in attività nata grazie allo sviluppo portato dalla CER (attività trainate)	-	-
Obiettivo 2: INNOVAZIONE	-	-	-	-	-	-

Obiettivo 4: ATTRATTIVITA'	-	-	-	-	-	-
Lavoratori durante l'intervento						
Obiettivo 1: CONTESTUALIZZAZIONE	-	-	-	-	-	
Obiettivo 3: VALORIZZAZIONE	-	-	-	-	-	-
Lavoratori dopo l'intervento						
Obiettivo 1: CONTESTUALIZZAZIONE	-	-	Maggiori opportunità lavorative nell'ambito della CER, delle energie rinnovabili e dell'impiego nelle strutture accessorie alla CER.	Nuove possibilità lavorative in attività nata grazie allo sviluppo portato dalla CER (attività trainate)	-	-
Obiettivo 2: INNOVAZIONE	-	-	-	-	-	-
VALUTAZIONE DEGLI IMPATTI SUI DIVERSI GRUPPI DI INTERESSE E SUI RELATIVI OBIETTIVI SPECIFICI IN AMBITO ALLARGATO IN RIFERIMENTO AL PROGETTO PILOTA (10-20 ANNI)						
	IMPATTI PECUNIARI		IMPATTI PECUNIARI NON PECUNIARI	IMPATTI NON PECUNIARI		
	F	Fis	E	S	C	Am
OPERATORI - PRODUTTORI						
PUBBLICI						
Unione Europea						

Obiettivo 1: CONTESTUALIZZAZIONE	Finanziamenti per incentivare l'avvio da parte delle comunità energetiche di percorsi per favorire la transizione energetica	-	Scelta tra diversi progetti da finanziare (in termini di attrattività e di competitività del sistema, in un quadro di sostenibilità ambientale e territoriale e di coesione sociale)			
Obiettivo 2: INNOVAZIONE	Finanziamenti per incentivare l'avvio da parte delle comunità energetiche di percorsi per favorire la transizione energetica	-	-	-	-	-
Stato Italiano						
Obiettivo 1: CONTESTUALIZZAZIONE	-	Agevolazioni fiscali	-	-	-	-
Obiettivo 2: INNOVAZIONE	-	-	Maggiore selezione dei progetti sostenuti (in termini di valorizzazione innovativa)			-
Obiettivo 3: VALORIZZAZIONE	-	-	-	-	-	-
Obiettivo 4: ATTRATTIVITA'	-	-	-	-	-	-
Regione Basilicata						
Obiettivo 1: CONTESTUALIZZAZIONE	Erogazione di finanziamenti per opere di	-	-	-	-	-

	recupero e manutenzione					
Obiettivo 2: INNOVAZIONE	Erogazione di finanziamenti per opere di recupero e manutenzione	-	Maggiore selezione dei progetti sostenuti (in termini di valorizzazione innovativa)			-
Obiettivo 3: VALORIZZAZIONE	Erogazione di finanziamenti per opere di recupero e manutenzione	-	-	-	-	-
Obiettivo 4: ATTRATTIVITA'	-	-	maggiore precisione nella distinzione della vocazione di ogni zona della regione			
Obiettivo 6: COMPATIBILITA'	-	-	-	-	-	-
Regione Calabria						
Obiettivo 1: CONTESTUALIZZAZIONE	-	-	-	-	-	-
Obiettivo 2: INNOVAZIONE	-	-	-	-	-	-
Obiettivo 3: VALORIZZAZIONE	-	-	-	-	-	-
Obiettivo 4: ATTRATTIVITA'	-	-	-	-	-	-

Obiettivo 6: COMPATIBILITA'	-	-	-	-	-	-
Provincia di Potenza						
Obiettivo 1: CONTESTUALIZZAZIONE	finanziamenti per programmi di valorizzazione del territorio rurale-montano	-	-	-	-	-
Obiettivo 2: INNOVAZIONE	-	-	Maggiore selezione dei progetti sostenuti (in termini di valorizzazione innovativa)			-
Obiettivo 3: VALORIZZAZIONE	-	-	-	-	-	-
Obiettivo 6: COMPATIBILITA'	-	-	-	-	-	-
Comune di Castelluccio Inferiore						
Obiettivo 1: CONTESTUALIZZAZIONE	Erogazione di finanziamenti per favorire la transizione energetica e per opere di recupero e manutenzione	-	-	Investimento nel coinvolgimento dell'intera popolazione per renderla protagonista attiva del progetto	miglioramento e incremento delle condizioni del patrimonio culturale	Riqualificazione ambientale
Obiettivo 2: INNOVAZIONE	-	-	Maggiore selezione dei progetti sostenuti (in termini di valorizzazione innovativa)			-
Obiettivo 3: VALORIZZAZIONE	-	-	-	-	-	-

Obiettivo 4: ATTRATTIVITA'	-	-	-	Miglior visibilità del Comune		Maggior vivibilità degli spazi pubblici
Obiettivo 6: COMPATIBILITA'	-	-	-	-	-	-
Comune di Castelluccio Superiore						
Obiettivo 2: INNOVAZIONE	-	-	Maggiore selezione dei progetti sostenuti (in termini di valorizzazione innovativa)			-
Obiettivo 4: ATTRATTIVITA'	-	-	-	Miglior visibilità del Comune		Maggior vivibilità degli spazi pubblici
Obiettivo 6: COMPATIBILITA'	-	-	-	-	-	-
Comune di Vigginello						
Obiettivo 2: INNOVAZIONE	Erogazione di finanziamenti per opere di recupero e manutenzione	-	Maggiore selezione dei progetti sostenuti (in termini di valorizzazione innovativa)			-
Obiettivo 4: ATTRATTIVITA'	-	-	-	-	-	-
Obiettivo 6: COMPATIBILITA'	-	-	-	-	-	-
Comune di Laino Borgo						
Obiettivo 1: CONTESTUALIZZAZIONE	Erogazione di finanziamenti per opere di recupero e manutenzione	-	Maggiore selezione dei progetti sostenuti (in termini di valorizzazione innovativa)			Riqualificazione ambientale
Obiettivo 2: INNOVAZIONE	-	-	-	-	-	-
Obiettivo 4: ATTRATTIVITA'	-	-	-	-	-	-
Obiettivo 6: COMPATIBILITA'	-	-	-	-	-	-

Comune di Laino Castello						
Obiettivo 2: INNOVAZIONE	Erogazione di finanziamenti per opere di recupero e manutenzione	-	Maggiore selezione dei progetti sostenuti (in termini di valorizzazione innovativa)			-
Obiettivo 4: ATTRATTIVITA'	-	-	-	-	-	-
Obiettivo 6: COMPATIBILITA'	-	-	-	-	-	-
Comune di Rotonda						
Obiettivo 4: ATTRATTIVITA'	Erogazione di finanziamenti per opere di recupero e manutenzione	-	Maggiore selezione dei progetti sostenuti (in termini di valorizzazione innovativa)			-
Obiettivo 6: COMPATIBILITA'	-	-	-	-	-	-
Ente Parco Nazionale del Pollino						
Obiettivo 1: CONTESTUALIZZAZIONE	-	-	-	-	-	-
Obiettivo 2: INNOVAZIONE	-	-	-	-	-	-
Obiettivo 3: VALORIZZAZIONE	-	-	-	-	Sostegno a pratiche di tutela e valorizzazione dei confini del parco.	-
Obiettivo 4: ATTRATTIVITA'	-	-	-	-	-	-
Associazioni Ambientaliste						
Obiettivo 1: CONTESTUALIZZAZIONE	-	-	-	-	-	Riqualificazione ambientale
Obiettivo 2: INNOVAZIONE	-	-	-	-	-	-

Obiettivo 3: VALORIZZAZIONE	-	-	-	-	-	-
Obiettivo 4: ATTRATTIVITA'	-	-	-	-	-	-
Obiettivo 5: PARTECIPAZIONE	-	-	-	Sensibilizzazione della popolazione	-	-
Obiettivo 6: COMPATIBILITA'	-	-	-	-	-	-
Centrale del Mercure						
Obiettivo 1: CONTESTUALIZZAZIONE	-	-	-	-	-	-
Obiettivo 2: INNOVAZIONE	-	-	-	-	-	-
Obiettivo 3: VALORIZZAZIONE	-	-	-	-	-	-
PRIVATI						
Costruttori						
Obiettivo 1: CONTESTUALIZZAZIONE	Nuovi progetti (investimenti e ritorni finanziari)	-	Rientri economici	Nuove opportunità lavorative	-	-
Obiettivo 4: ATTRATTIVITA'	-	-	minore margine di intervento al fine di rispettare la coerenza tra le attività e la vocazione scelta per il territorio	-	-	-
Promotori e Settore terziario						
Obiettivo 1: CONTESTUALIZZAZIONE	-	-	-	-	-	-

Obiettivo 4: ATTRATTIVITA'	-	-	Sviluppo dell'offerta locale dei servizi	-	-	-
Obiettivo 5: PARTECIPAZIONE	-	-	-	Maggiore livello di qualità della vita	-	-
Imprese						
Obiettivo 1: CONTESTUALIZZAZIONE	Nuovi progetti (investimenti e ritorni finanziari)	-	Rientri economici	Nuove opportunità lavorative	-	Riqualificazione ambientale
Obiettivo 4: ATTRATTIVITA'	-	-	-	-	-	-
Enti privati						
Obiettivo 4: ATTRATTIVITA'	Investimenti	-	minore margine di intervento al fine di rispettare la coerenza tra le attività e la vocazione scelta per il territorio	-	-	-
Associazioni e cooperative						
Obiettivo 1: CONTESTUALIZZAZIONE	Investimenti	-	Rientri economici	miglioramento della fruizione e della vivibilità del territorio	miglioramento e incremento dell'offerta culturale, con attività di sensibilizzazione e di promozione della cultura locale.	Riqualificazione ambientale
Obiettivo 2: INNOVAZIONE	-	-	-	Nuove possibilità di formazione	-	-

Obiettivo 3: VALORIZZAZIONE	-	-	-	-	-	-
Obiettivo 5: PARTECIPAZIONE	-	-	-	-	-	-
Aderenti alla comunità energetica						
Obiettivo 1: CONTESTUALIZZAZIONE	Nuovi progetti (investimenti e ritorni finanziari)	-	Rientri economici per riduzione dei costi energetici	Miglioramento della vivibilità del territorio	-	Riqualficazione ambientale
Obiettivo 2: INNOVAZIONE	-	-	-	Nuove possibilità di formazione	-	-
Obiettivo 3: VALORIZZAZIONE	-	-	-	-	-	-
Obiettivo 5: PARTECIPAZIONE	Sostegno agli investimenti	-	-	Coinvolgimento nei progetti di trasformazione	Maggiore livello di qualità della vita	-
Abitanti						
Obiettivo 4: ATTRATTIVITA'	-	-	-	Nuove possibilità di crescita sociale	Creazione di nuove opportunità di sviluppo culturale	-
Obiettivo 5: PARTECIPAZIONE	-	-	Aumento dei benefici	Aumento dei servizi	-	-
Obiettivo 6: COMPATIBILITA'	-	-	-	Miglioramento dei servizi e della qualità della vita	-	-

**VALUTAZIONE DEGLI IMPATTI SUI DIVERSI GRUPPI DI INTERESSE
E SUI RELATIVI OBIETTIVI SPECIFICI IN AMBITO ALLARGATO IN RIFERIMENTO AL PROGETTO PILOTA (10-20 ANNI)**

	IMPATTI PECUNIARI		IMPATTI PECUNIARI NON PECUNIARI	IMPATTI NON PECUNIARI		
	F	Fis	E	S	C	Am
CONSUMATORI						
Lavoratori						
Obiettivo 1: CONTESTUALIZZAZIONE	-	-	Maggiori opportunità lavorative nell'ambito della CER, delle energie rinnovabili e dell'impiego nelle strutture accessorie alla CER.	Nuove possibilità lavorative in attività nata grazie allo sviluppo portato dalla CER (attività trainate)	-	-
Obiettivo 2: INNOVAZIONE	-	-	-	Nuove possibilità di formazione	-	-
Obiettivo 4: ATTRATTIVITA'	-	-	-	Minor pendolarismo e emigrazione	-	-
Lavoratori durante l'intervento						
Obiettivo 1: CONTESTUALIZZAZIONE	-	-	-	-	-	-
Obiettivo 3: VALORIZZAZIONE	-	-	-	-	-	-
Lavoratori dopo l'intervento						
Obiettivo 1: CONTESTUALIZZAZIONE	-	-	Maggiori opportunità lavorative nell'ambito della CER, delle energie rinnovabili e dell'impiego nelle strutture accessorie alla CER.	Nuove possibilità lavorative in attività nata grazie allo sviluppo portato dalla CER (attività trainate)	-	-

Obiettivo 2: INNOVAZIONE	-	-	-	Nuove possibilità di formazione	-	-
-----------------------------	---	---	---	------------------------------------	---	---

Tabella 20

Op top-down 3 anni

Opzione top-down						
VALUTAZIONE DEGLI IMPATTI SUI DIVERSI GRUPPI DI INTERESSE E SUI RELATIVI OBIETTIVI SPECIFICI SUL SITO IN RIFERIMENTO AL PROGETTO PILOTA (0-3 ANNI)						
	IMPATTI PECUNIARI		IMPATTI PECUNIARI NON PECUNIARI	IMPATTI NON PECUNIARI		
	F	Fis	E	S	C	Am
OPERATORI - PRODUTTORI						
PUBBLICI						
Unione Europea						
Obiettivo 1: CONTESTUALIZZAZIONE	Finanziamenti per incentivare l'avvio da parte delle comunità energetiche di percorsi per favorire la transizione energetica	-	Scelta tra diversi progetti da finanziare (in termini di attrattività e di competitività del sistema, in un quadro di sostenibilità ambientale e territoriale e di coesione sociale)			
Obiettivo 2: INNOVAZIONE	Finanziamenti per incentivare l'avvio da parte delle comunità energetiche di percorsi per favorire la transizione energetica	-	-	-	-	-

Obiettivo 4: ATTRATTIVITA'	Finanziamenti per incentivare l'avvio da parte delle comunità energetiche di percorsi per favorire la transizione energetica	-	-	-	-	-
Stato Italiano						
Obiettivo 1: CONTESTUALIZZAZIONE	-	Agevolazioni fiscali	-	-	-	-
Obiettivo 2: INNOVAZIONE	-	-	Maggiore selezione dei progetti sostenuti (in termini di valorizzazione innovativa)			-
Obiettivo 3: VALORIZZAZIONE	-	-	-	-	-	-
Obiettivo 4: ATTRATTIVITA'	-	-	-	-	-	-
Regione Basilicata						
Obiettivo 1: CONTESTUALIZZAZIONE	Erogazione di finanziamenti per opere di recupero e manutenzione	-	-	Rafforzamento della coesione sociale	-	-
Obiettivo 2: INNOVAZIONE	Erogazione di finanziamenti per opere di recupero e manutenzione	-	-	Ripensamento e sviluppo del valore di comunità	-	-

Obiettivo 3: VALORIZZAZIONE	Erogazione di finanziamenti per opere di recupero e manutenzione	-	-	-	-	-
Obiettivo 4: ATTRATTIVITA'	Erogazione di finanziamenti per opere di recupero e manutenzione	-	-	-	-	-
Obiettivo 6: COMPATIBILITA'	Erogazione di finanziamenti per opere di recupero e manutenzione	-	-	-	-	-
Provincia di Potenza						
Obiettivo 1: CONTESTUALIZZAZIONE	Erogazione di finanziamenti per opere di recupero e manutenzione	-	-	-	-	-
Obiettivo 2: INNOVAZIONE	Erogazione di finanziamenti per opere di recupero e manutenzione	-	-	-	-	-
Obiettivo 3: VALORIZZAZIONE	Erogazione di finanziamenti per opere di recupero e manutenzione	-	-	-	-	-
Obiettivo 6: COMPATIBILITA'	Erogazione di finanziamenti per opere di recupero e manutenzione	-	-	-	-	-
Comune di Castelluccio Inferiore						

Obiettivo 1: CONTESTUALIZZAZIONE	Erogazione di finanziamenti per favorire la transizione energetica e per opere di recupero e manutenzione	-	Possibili processi burocratici complicati e eventuali tempi lunghi per la richiesta di autorizzazione alla creazione di una CER.	Rendere l'energia una specie di bene comune con particolare attenzione ai cittadini piu' vulnerabili .	-	-
Obiettivo 2: INNOVAZIONE	-	-		-	-	Riqualificazione ambientale
Obiettivo 3: VALORIZZAZIONE	-	-	-	-	-	Riqualificazione ambientale
Obiettivo 4: ATTRATTIVITA'	-	-	Maggiore precisione nella distinzione della vocazione di ogni zona del comune			
Obiettivo 6: COMPATIBILITA'	-	-				
Obiettivo 5: PARTECIPAZIONE	Spese per la gestione diretta dei percorsi partecipati.			Gestione diretta dei percorsi partecipati.		
PRIVATI						
Costruttori						
Obiettivo 1: CONTESTUALIZZAZIONE	Nuovi progetti (investimenti e ritorni finanziari)	-	Prospettiva di Rientri economici	Nuove prospettive lavorative	-	-
Obiettivo 2: INNOVAZIONE	Maggiori investimenti in tecnologie	-	Prospettiva di Rientri economici	Nuove possibilità di formazione	-	-
Obiettivo 3: VALORIZZAZIONE	-	-	-	-	-	-

Obiettivo 4: ATTRATTIVITA'	-	-	-	Miglior visibilità dei quartieri	-	-
Promotori e Settore terziario						
Obiettivo 1: CONTESTUALIZZAZIONE	Possibilità di promozione dei servizi e dunque di avere flussi finanziari	-	-	Possibilità di garantire posti di lavoro e di fornirne di nuovi	prospettive per miglioramento e incremento delle condizioni del patrimonio culturale	prospettive Riqualificazione ambientale
Obiettivo 3: VALORIZZAZIONE	Nessuna possibilità di promozione dei servizi e dunque di avere flussi finanziari	-	-	-	-	-
Obiettivo 4: ATTRATTIVITA'	Nessuna possibilità di promozione dei servizi e dunque di avere flussi finanziari	-	Sviluppo dell'offerta locale dei servizi	-	-	-
Obiettivo 5: PARTECIPAZIONE	Nessuna possibilità di promozione dei servizi e dunque di avere flussi finanziari	-	-	-	-	-
Imprese						
Obiettivo 1: CONTESTUALIZZAZIONE	Nuovi progetti (investimenti e ritorni finanziari)	-	Prospettive di rientri economici	Nuove prospettive lavorative	-	prospettive Riqualificazione ambientale

Obiettivo 2: INNOVAZIONE	-	-	-	-	-	-
Obiettivo 3: VALORIZZAZIONE	-	-	-	-	-	-
Obiettivo 4: ATTRATTIVITA'	-	-	-	-	-	-
Enti privati						
Obiettivo 3: VALORIZZAZIONE	-	-	-	-	-	-
Obiettivo 4: ATTRATTIVITA'	-	-	minore margine di iniziativa al fine di rispettare la coerenza tra le attività e la vocazione scelta per il sito	-	-	-
Associazioni e cooperative						
Obiettivo 1: CONTESTUALIZZAZIONE	Nuovi progetti (investimenti e ritorni finanziari)	-	Rientri economici	-	miglioramento e incremento dell'offerta culturale, con attività di sensibilizzazione e di promozione della cultura locale	Riqualificazione ambientale
Obiettivo 2: INNOVAZIONE	-	-	-	Nuove possibilità di formazione	-	-
Obiettivo 3: VALORIZZAZIONE	-	-	-	-	-	-
Obiettivo 5: PARTECIPAZIONE	-	-	-	-	-	-
Aderenti alla comunità energetica						
Obiettivo 1: CONTESTUALIZZAZIONE	Nuovi progetti (investimenti e ritorni finanziari)	-	Rientri economici		-	Riqualificazione ambientale

Obiettivo 2: INNOVAZIONE	-	-	-	-	-	-
Obiettivo 3: VALORIZZAZIONE	-	-	-	-	incremento e miglioramento dei beni	-
Obiettivo 5: PARTECIPAZIONE	-	-	-	Minore responsabilità nella gestione del processo partecipato.	Rendere l'energia una specie di bene comune con particolare attenzione ai soggetti in stato di povertà energetica.	-
Abitanti						
Obiettivo 4: ATTRATTIVITA'	-	-	-	maggiore visibilità del sito	-	-
Obiettivo 5: PARTECIPAZIONE	-	-	-	Maggiore coinvolgimento riguardo ai problemi , opportunità e realità positive della transizione energetica. Maggior collaborazione tra abitanti, creazione di una rete più stretta	Maggiori stimoli per una crescita culturale	-

Obiettivo 6: COMPATIBILITA'	-	-	-	maggiore coerenza delle iniziative realizzate nel sito	-	Riqualificazione ambientale
VALUTAZIONE DEGLI IMPATTI SUI DIVERSI GRUPPI DI INTERESSE E SUI RELATIVI OBIETTIVI SPECIFICI SUL SITO IN RIFERIMENTO AL PROGETTO PILOTA (0-3 ANNI)						
	IMPATTI PECUNIARI		IMPATTI PECUNIARI NON PECUNIARI	IMPATTI NON PECUNIARI		
	F	Fis	E	S	C	Am
CONSUMATORI						
Lavoratori						
Obiettivo 1: CONTESTUALIZZAZIONE	opportunità di flussi finanziari	-	-	Maggiore coinvolgimento dei lavoratori riguardo ai problemi , opportunità e realtà positive della transizione energetica. Coinvolgimento di specialisti per la fase di indagine preliminare per la realizzazione di impianti .	-	-
Obiettivo 2: INNOVAZIONE	-	-	-	-	-	-

Obiettivo 4: ATTRATTIVITA'	-	-	-	-	-	-
Lavoratori durante l'intervento						
Obiettivo 1: CONTESTUALIZZAZIONE	-	-	Maggiori opportunità lavorative legate alle prime realizzazioni	Coinvolgimento di specialisti per la fase di indagine preliminare per la realizzazione di impianti .	-	-
Obiettivo 3: VALORIZZAZIONE	-	-	-	-	-	-
Lavoratori dopo l'intervento						
Obiettivo 1: CONTESTUALIZZAZIONE	-	-	Maggiori opportunità lavorative	-	-	-
Obiettivo 2: INNOVAZIONE	-	-	-	-	-	-
VALUTAZIONE DEGLI IMPATTI SUI DIVERSI GRUPPI DI INTERESSE E SUI RELATIVI OBIETTIVI SPECIFICI IN AMBITO ALLARGATO IN RIFERIMENTO AL PROGETTO PILOTA (0-3 ANNI)						
	IMPATTI PECUNIARI		IMPATTI PECUNIARI NON PECUNIARI	IMPATTI NON PECUNIARI		
	F	Fis	E	S	C	Am
OPERATORI - PRODUTTORI						
PUBBLICI						
Unione Europea						

Obiettivo 1: CONTESTUALIZZAZIONE	Finanziamenti per incentivare l'avvio da parte delle comunità energetiche di percorsi di coesione per favorire la transizione energetica	-	Scelta tra diversi progetti da finanziare (in termini di attrattività e di competitività del sistema, in un quadro di sostenibilità ambientale e territoriale e di coesione sociale)			
Obiettivo 2: INNOVAZIONE	Finanziamenti per incentivare l'avvio da parte delle comunità energetiche di percorsi per favorire la transizione energetica	-	-	-	-	-
Stato Italiano						
Obiettivo 1: CONTESTUALIZZAZIONE	-	Agevolazioni fiscali	-	-	-	-
Obiettivo 2: INNOVAZIONE	-	Agevolazioni fiscali	Maggiore selezione dei progetti sostenuti (in termini di valorizzazione innovativa)			-
Obiettivo 3: VALORIZZAZIONE	-	-	-	-	-	-
Obiettivo 4: ATTRATTIVITA'	-	-	-	-	-	-

Regione Basilicata						
Obiettivo 1: CONTESTUALIZZAZIONE	Erogazione di finanziamenti per opere di recupero e manutenzione	Agevolazioni fiscali	-	-	-	-
Obiettivo 2: INNOVAZIONE	Erogazione di finanziamenti per opere di recupero e manutenzione	Agevolazioni fiscali	Maggiore selezione dei progetti sostenuti (in termini di valorizzazione innovativa)			-
Obiettivo 3: VALORIZZAZIONE	Erogazione di finanziamenti per opere di recupero e manutenzione	Agevolazioni fiscali	-	-	-	-
Obiettivo 4: ATTRATTIVITA'	Erogazione di finanziamenti per opere di recupero e manutenzione	-	maggiore precisione nella distinzione della vocazione di ogni zona della regione			
Obiettivo 6: COMPATIBILITA'	Erogazione di finanziamenti per opere di recupero e manutenzione	Agevolazioni fiscali	-	-	-	-
Regione Calabria						
Obiettivo 1: CONTESTUALIZZAZIONE	Erogazione di finanziamenti per opere di recupero e manutenzione	Agevolazioni fiscali	-	-	-	-
Obiettivo 2: INNOVAZIONE	Erogazione di finanziamenti per opere di recupero e manutenzione	Agevolazioni fiscali	-	-	-	-

Obiettivo 1: CONTESTUALIZZAZIONE	Erogazione di finanziamenti per favorire la transizione energetica e per opere di recupero e manutenzione	Agevolazioni fiscali	-	-	miglioramento e incremento della consapevolezza del patrimonio culturale comunale	miglioramento e incremento della consapevolezza del patrimonio ambientale comunale
Obiettivo 2: INNOVAZIONE	-	-	Maggiore selezione dei progetti sostenuti (in termini di valorizzazione innovativa)			-
Obiettivo 3: VALORIZZAZIONE	-	-	-	-	-	-
Obiettivo 4: ATTRATTIVITA'	-	-	maggiore precisione nella distinzione della vocazione di ogni zona del Comune			
Obiettivo 6: COMPATIBILITA'	-	-	Maggiore selezione dei progetti sostenuti (in termini di corrispondenza tra i nuovi scenari e le vocazioni di ogni zona del Comune legate a caratteristiche fisiche-ambientali e storico-culturali)			
Comune di Castelluccio Superiore						
Obiettivo 2: INNOVAZIONE	-	-	Maggiore selezione dei progetti sostenuti (in termini di valorizzazione innovativa)			-
Obiettivo 4: ATTRATTIVITA'	-	-	maggiore precisione nella distinzione della vocazione di ogni zona del Comune			
Obiettivo 6: COMPATIBILITA'	-	-	Maggiore selezione dei progetti sostenuti (in termini di corrispondenza tra i nuovi scenari e le vocazioni di ogni zona del Comune legate a caratteristiche fisiche-ambientali e storico-culturali)			
Comune di Vigginello						
Obiettivo 2: INNOVAZIONE	Erogazione di finanziamenti per opere di recupero e manutenzione	-	Maggiore selezione dei progetti sostenuti (in termini di valorizzazione innovativa)			-
Obiettivo 4: ATTRATTIVITA'	-	-	-	-	-	-
Obiettivo 6: COMPATIBILITA'	-	-	-	-	-	-

Comune di Laino Borgo						
Obiettivo 1: CONTESTUALIZZAZIONE	Erogazione di finanziamenti per opere di recupero e manutenzione	-	Maggiore selezione dei progetti sostenuti (in termini di valorizzazione innovativa)			Riqualificazione ambientale
Obiettivo 2: INNOVAZIONE	-	-	-	-	-	-
Obiettivo 4: ATTRATTIVITA'	-	-	-	-	-	-
Obiettivo 6: COMPATIBILITA'	-	-	-	-	-	-
Comune di Laino Castello						
Obiettivo 2: INNOVAZIONE	Erogazione di finanziamenti per opere di recupero e manutenzione	-	Maggiore selezione dei progetti sostenuti (in termini di valorizzazione innovativa)			-
Obiettivo 4: ATTRATTIVITA'	-	-	-	-	-	-
Obiettivo 6: COMPATIBILITA'	-	-	-	-	-	-
Comune di Rotonda						
Obiettivo 4: ATTRATTIVITA'	Erogazione di finanziamenti per opere di recupero e manutenzione	-	Maggiore selezione dei progetti sostenuti (in termini di valorizzazione innovativa)			-
Obiettivo 6: COMPATIBILITA'	-	-	-	-	-	-
Ente Parco Nazionale del Pollino						
Obiettivo 1: CONTESTUALIZZAZIONE	-	-	-	-	-	miglioramento e incremento della consapevolezza

						del patrimonio ambientale
Obiettivo 2: INNOVAZIONE	-	-	-	-	Sostegno a pratiche di tutela e valorizzazione dei confini del parco. Sostegno a pratiche di ripensamento della centrale del Mercure.	-
Obiettivo 3: VALORIZZAZIONE	-	-	-	-	Sostegno a pratiche di tutela e valorizzazione dei confini del parco.	-
Obiettivo 4: ATTRATTIVITA'	-	-	-	-	-	-
Associazioni Ambientaliste						
Obiettivo 1: CONTESTUALIZZAZIONE	-	-	-	-	-	miglioramento e incremento della consapevolezza del patrimonio ambientale
Obiettivo 2: INNOVAZIONE	-	-	-	-	-	-
Obiettivo 3: VALORIZZAZIONE	-	-	-	-	-	-
Obiettivo 4: ATTRATTIVITA'	-	-	-	-	-	-

Obiettivo 5: PARTECIPAZIONE	-	-	-	Sensibilizzazione della popolazione	-	-
Obiettivo 6: COMPATIBILITA'	-	-	-	-	-	miglioramento e incremento della consapevolezza del patrimonio ambientale
Centrale del Mercure						
Obiettivo 1: CONTESTUALIZZAZIONE	Spese per eventuali indagini ambientali e specifiche.	-	Possibili processi burocratici complicati e eventuali tempi lunghi per la richiesta di autorizzazione alla creazione di una CER.	-	-	miglioramento e incremento della consapevolezza del patrimonio ambientale
Obiettivo 2: INNOVAZIONE	-	-	Costi relativi all'installazione degli impianti	Rendere l'energia una specie di bene comune con particolare attenzione ai cittadini più vulnerabili . Ripensamento del ruolo della centrale.	-	-
Obiettivo 3: VALORIZZAZIONE	-	-	-	-	Proposte di ripensamento spazi dismessi della centrale.	miglioramento e incremento della consapevolezza del patrimonio ambientale
PRIVATI						
Costruttori						

Obiettivo 1: CONTESTUALIZZAZIONE	Nuovi progetti (investimenti e ritorni finanziari)	-	Rientri economici	Nuove opportunità lavorative	-	-
Obiettivo 4: ATTRATTIVITA'	-	-	Minore margine di intervento al fine di rispettare la coerenza tra le attività e la vocazione scelta per il territorio Nuove forme di investimento	-	-	-
Promotori e Settore terziario						
Obiettivo 1: CONTESTUALIZZAZIONE	-	-	-	-	-	-
Obiettivo 4: ATTRATTIVITA'	-	-	Sviluppo dell'offerta locale dei servizi	-	Sviluppo di form innovative di percorsi culturali e partecipati	-
Obiettivo 5: PARTECIPAZIONE	-	-	-	Maggiore livello di qualità della vita	-	-
Imprese						
Obiettivo 1: CONTESTUALIZZAZIONE	Nuovi progetti (investimenti e ritorni finanziari)	-	Rientri economici	Nuove opportunità lavorative	-	Riqualificazione ambientale
Obiettivo 4: ATTRATTIVITA'	-	-	-	-	-	-
Enti privati						
Obiettivo 4: ATTRATTIVITA'	-	-	Minore margine di intervento al fine di rispettare la coerenza tra le attività e la vocazione scelta per il territorio Nuove forme di investimento	-	-	-

Associazioni e cooperative						
Obiettivo 1: CONTESTUALIZZAZIONE	Nuovi progetti (investimenti e ritorni finanziari)	-	Rientri economici	miglioramento della fruizione e della vivibilità del territorio	miglioramento e incremento dell'offerta culturale, con attività di sensibilizzazione e di promozione della cultura locale.	Riqualificazione ambientale
Obiettivo 2: INNOVAZIONE	-	-	-	Nuove possibilità di formazione	-	-
Obiettivo 3: VALORIZZAZIONE	-	-	-	-	-	-
Obiettivo 5: PARTECIPAZIONE	-	-	-	-	-	-
Aderenti alla comunità energetica						
Obiettivo 1: CONTESTUALIZZAZIONE	Nuovi progetti (investimenti e ritorni finanziari)	-	-	Miglioramento della vivibilità del territorio	-	Riqualificazione ambientale
Obiettivo 2: INNOVAZIONE	-	-	Costi relativi all'installazione degli impianti	Nuove possibilità di formazione	-	-
Obiettivo 3: VALORIZZAZIONE	-	-	-	-	-	-
Obiettivo 5: PARTECIPAZIONE	Sostegno agli investimenti	-	-	Coinvolgimento nei progetti di trasformazione	Maggiore livello di qualità della vita	-

VALUTAZIONE DEGLI IMPATTI SUI DIVERSI GRUPPI DI INTERESSE E SUI RELATIVI OBIETTIVI SPECIFICI IN AMBITO ALLARGATO IN RIFERIMENTO AL PROGETTO PILOTA (0-3 ANNI)						
	IMPATTI PECUNIARI		IMPATTI PECUNIARI NON PECUNIARI	IMPATTI NON PECUNIARI		
	F	Fis	E	S	C	Am
CONSUMATORI						
Abitanti						
Obiettivo 4: ATTRATTIVITA'	-	-	-	maggiore vivibilità del territorio	-	-
Obiettivo 5: PARTECIPAZIONE	-	-	Aumento dei benefici	Aumento dei servizi	-	-
Obiettivo 6: COMPATIBILITA'	-	-	-	-	-	-
Lavoratori						
Obiettivo 1: CONTESTUALIZZAZIONE	-	-	Nuove prospettive lavorative		-	-
Obiettivo 2: INNOVAZIONE	-	-	-	-	-	-
Obiettivo 4: ATTRATTIVITA'	-	-	-	-	-	-
Lavoratori durante l'intervento						
Obiettivo 1: CONTESTUALIZZAZIONE	-	-	Nuove prospettive lavorative		-	-
Obiettivo 3: VALORIZZAZIONE	-	-	-		-	-
Lavoratori dopo l'intervento						
Obiettivo 1: CONTESTUALIZZAZIONE	-	-	Nuove prospettive lavorative		-	-

Obiettivo 2: INNOVAZIONE	-	-	-	-	-	-
-----------------------------	---	---	---	---	---	---

Tabella 21

Op top-down 10 anni

Opzione top-down						
VALUTAZIONE DEGLI IMPATTI SUI DIVERSI GRUPPI DI INTERESSE E SUI RELATIVI OBIETTIVI SPECIFICI SUL SITO IN RIFERIMENTO AL PROGETTO PILOTA (3-10 ANNI)						
	IMPATTI PECUNIARI		IMPATTI PECUNIARI NON PECUNIARI	IMPATTI NON PECUNIARI		
	F	Fis	E	S	C	Am
OPERATORI - PRODUTTORI						
PUBBLICI						
Unione Europea						
Obiettivo 1: CONTESTUALIZZAZIONE	Successivi finanziamenti per incentivare l'avvio da parte delle comunità energetiche di percorsi per favorire la transizione energetica	-	Scelta tra diversi progetti da finanziare (in termini di attrattività e di competitività del sistema, in un quadro di sostenibilità ambientale e territoriale e di coesione sociale)			
Obiettivo 2: INNOVAZIONE	-	-	-	-	-	-
Obiettivo 4: ATTRATTIVITA'	-	-	-	-	-	-
Stato Italiano						
Obiettivo 1: CONTESTUALIZZAZIONE	Sostegno e finanziamenti	Agevolazion i fiscali	-	-	-	-
Obiettivo 2: INNOVAZIONE	-	-	Maggiore selezione dei progetti sostenuti (in termini di valorizzazione innovativa)			moderata riduzione delle emissioni

Obiettivo 3: VALORIZZAZIONE	-	-	-	-	-	-
Obiettivo 4: ATTRATTIVITA'	-	-	-	-	-	-
Regione Basilicata						
Obiettivo 1: CONTESTUALIZZAZIONE	Erogazione di finanziamenti per opere di recupero e manutenzione	-	-	Rafforzamento della coesione sociale	-	-
Obiettivo 2: INNOVAZIONE	Erogazione di finanziamenti per opere di recupero e manutenzione	-	-	Ripensamento e sviluppo del valore di comunità	-	-
Obiettivo 3: VALORIZZAZIONE	Erogazione di finanziamenti per opere di recupero e manutenzione	-	-	-	-	-
Obiettivo 4: ATTRATTIVITA'	Erogazione di finanziamenti per opere di recupero e manutenzione	-	-	-	-	-
Obiettivo 6: COMPATIBILITA'	Erogazione di finanziamenti per opere di recupero e manutenzione	-	-	-	-	-
Provincia di Potenza						
Obiettivo 1: CONTESTUALIZZAZIONE	Erogazione di finanziamenti per opere di	-	-	-	-	-

	recupero e manutenzione					
Obiettivo 2: INNOVAZIONE	Erogazione di finanziamenti per opere di recupero e manutenzione	-	-	-	-	-
Obiettivo 3: VALORIZZAZIONE	Erogazione di finanziamenti per opere di recupero e manutenzione	-	-	-	-	-
Obiettivo 6: COMPATIBILITA'	Erogazione di finanziamenti per opere di recupero e manutenzione	-	-	-	-	-
Comune di Castelluccio Inferiore						
Obiettivo 1: CONTESTUALIZZAZIONE	Spese di costruzione. Spese legate a trasformazioni ancillari al progetto della CER (riqualificazione spazi pubblici).	-	Combattere la vulnerabilità e povertà energetica riducendo i costi di fornitura dell'energia e i consumi, promuovendo l'efficienza	Investimento nel coinvolgimento dell'intera popolazione per renderla protagonista attiva del progetto	Miglioramento e incremento delle condizioni del patrimonio culturale	Riqualificazione ambientale. Riduzione delle emissioni
Obiettivo 2: INNOVAZIONE	Spese di costruzione. Spese legate a trasformazioni ancillari al progetto della CER (riqualificazione spazi pubblici).	-	Sviluppare competenze tecniche professionali del territorio con ricadute economiche e sociali.	Miglioramento della modalità di interazione con la PA	-	Riqualificazione ambientale

Obiettivo 3: VALORIZZAZIONE	Spese di costruzione. Spese legate a trasformazioni ancillari al progetto della CER (riqualificazione spazi pubblici).	-	Rigenerazione e valorizzazione dei manufatti esistenti. Bene economico sul territorio comunale redditizio	-	-	Riqualificazione ambientale
Obiettivo 4: ATTRATTIVITA'	Spese di costruzione. Spese legate a trasformazioni ancillari al progetto della CER (riqualificazione spazi pubblici).	-		Miglior visibilità dell'intero Comune	Aumento dell'offerta culturale	Maggior vivibilità degli spazi pubblici
Obiettivo 6: COMPATIBILITA'	Spese di costruzione. Spese legate a trasformazioni ancillari al progetto della CER (riqualificazione spazi pubblici).	-	-	-	-	-
PRIVATI						
Costruttori						
Obiettivo 1: CONTESTUALIZZAZIONE	Nuovi progetti (investimenti e ritorni finanziari)	-	Rientri economici	Nuove opportunità lavorative anche nell'ambito della manutenzione	-	-

Obiettivo 2: INNOVAZIONE	Maggiori investimenti in tecnologie	-	Rientri economici	Nuove possibilità di formazione	-	-
Obiettivo 3: VALORIZZAZIONE	-	-	-	-	-	-
Obiettivo 4: ATTRATTIVITA'	-	-	-	Miglior visibilità dei quartieri	-	-
Promotori e Settore terziario						
Obiettivo 1: CONTESTUALIZZAZIONE	Possibilità di promozione dei servizi e dunque di avere flussi finanziari	-	Rientri economici	Possibilità di garantire posti di lavoro e di fornirne di nuovi	miglioramento e incremento delle condizioni del patrimonio culturale	Riqualificazione ambientale
Obiettivo 3: VALORIZZAZIONE	-	-	-	-	-	-
Obiettivo 4: ATTRATTIVITA'	-	-	Sviluppo dell'offerta locale dei servizi	-	-	-
Obiettivo 5: PARTECIPAZIONE	-	-	-	-	-	-
Imprese						
Obiettivo 1: CONTESTUALIZZAZIONE	Nuovi progetti (investimenti e ritorni finanziari)	-	Rientri economici	Nuove opportunità lavorative	-	Riqualificazione ambientale
Obiettivo 2: INNOVAZIONE	-	-	-	-	-	-
Obiettivo 3: VALORIZZAZIONE	-	-	-	-	-	-
Obiettivo 4: ATTRATTIVITA'	-	-	-	-	-	-
Enti privati						

Obiettivo 3: VALORIZZAZIONE	-	-	-	-	-	-
Obiettivo 4: ATTRATTIVITA'	-	-	minore margine di iniziativa al fine di rispettare la coerenza tra le attività e la vocazione scelta per il sito	-	-	-
Associazioni e cooperative						
Obiettivo 1: CONTESTUALIZZAZIONE	Nuovi progetti (investimenti e ritorni finanziari)	-	Rientri economici	-	miglioramento e incremento dell'offerta culturale, con attività di sensibilizzazione e di promozione della cultura locale	Riqualificazione ambientale
Obiettivo 2: INNOVAZIONE	-	-	-	Nuove possibilità di formazione	-	-
Obiettivo 3: VALORIZZAZIONE	-	-	-	-	-	-
Obiettivo 5: PARTECIPAZIONE	-	-	-	-	-	-
Aderenti alla comunità energetica						
Obiettivo 1: CONTESTUALIZZAZIONE	Nuovi progetti (investimenti e ritorni finanziari) Abbassamento delle bollette	vendita dell'energia prodotto ad un prezzo maggiore rispetto al prezzo di mercato	Rientri economici	Coesione sociale , riappropriazione e gestione diretta del proprio patrimonio, possibilità di dialogo e trattativa con enti pubblici e aziende	Gestione diretta e rinnovo del proprio patrimonio culturale, recupero degli ex spazi produttivi dei mulini, recupero e trasmissione del passato industriale	Riqualificazione ambientale

Obiettivo 2: INNOVAZIONE	-	-	Coinvolgimento di tutti i generatori esistenti e mappati sul territorio.	-	-	-
Obiettivo 3: VALORIZZAZIONE	-	-	-	-	incremento e miglioramento dei beni	-
Obiettivo 5: PARTECIPAZIONE	-	-	Maggiore gestione comunitaria delle risorse, degli impianti e dei finanziamenti.	Rafforzamento del rapporto di fiducia tra amministratori e amministrati	-	-
VALUTAZIONE DEGLI IMPATTI SUI DIVERSI GRUPPI DI INTERESSE E SUI RELATIVI OBIETTIVI SPECIFICI SUL SITO IN RIFERIMENTO AL PROGETTO PILOTA (3-10 ANNI)						
	IMPATTI PECUNIARI		IMPATTI PECUNIARI NON PECUNIARI	IMPATTI NON PECUNIARI		
	F	Fis	E	S	C	Am
CONSUMATORI						
Abitanti						
Obiettivo 4: ATTRATTIVITA'	-	-	-	maggiore visibilità del sito	-	-
Obiettivo 5: PARTECIPAZIONE	-	-	-	Maggiore coinvolgimento riguardo ai problemi , opportunità e realtà positive della transizione energetica. Maggior	Maggiori stimoli per una crescita culturale	-

				collaborazione tra abitanti, creazione di una rete più stretta Gestione del proprio patrimonio		
Obiettivo 6: COMPATIBILITA'	-	-	-	maggiore coerenza delle iniziative realizzate nel sito	-	Riqualificazione ambientale
Lavoratori						
Obiettivo 1: CONTESTUALIZZAZIONE	opportunità di flussi finanziari	-	-	Maggiore coinvolgimento dei lavoratori riguardo ai problemi , opportunità e realtà positive della transizione energetica	-	-
Obiettivo 2: INNOVAZIONE	-	-	-	-	-	-
Obiettivo 4: ATTRATTIVITA'	-	-	-	-	-	-
Lavoratori durante l'intervento						
Obiettivo 1: CONTESTUALIZZAZIONE	-	-	Maggiori opportunità lavorative legate alle prime realizzazioni	Nuove possibilità lavorative con riduzione del pendolarismo e emigrazione.	-	

Obiettivo 3: VALORIZZAZIONE	-	-	-	-	-	-
Lavoratori dopo l'intervento						
Obiettivo 1: CONTESTUALIZZAZIONE	-	-	Maggiori opportunità lavorative	Nuove possibilità lavorative con riduzione del pendolarismo e emigrazione. Opportunità nell'ambito della manutenzione	-	-
Obiettivo 2: INNOVAZIONE	-	-	-	-	-	-
VALUTAZIONE DEGLI IMPATTI SUI DIVERSI GRUPPI DI INTERESSE E SUI RELATIVI OBIETTIVI SPECIFICI IN AMBITO ALLARGATO IN RIFERIMENTO AL PROGETTO PILOTA (3-10 ANNI)						
	IMPATTI PECUNIARI		IMPATTI PECUNIARI NON PECUNIARI	IMPATTI NON PECUNIARI		
	F	Fis	E	S	C	Am
OPERATORI - PRODUTTORI						
PUBBLICI						
Unione Europea						
Obiettivo 1: CONTESTUALIZZAZIONE	Finanziamenti per incentivare l'avvio da parte delle comunità energetiche di percorsi per favorire la transizione energetica	-	Scelta tra diversi progetti da finanziare (in termini di attrattività e di competitività del sistema, in un quadro di sostenibilità ambientale e territoriale e di coesione sociale)			

Obiettivo 2: INNOVAZIONE	Finanziamenti per incentivare l'avvio da parte delle comunità energetiche di percorsi per favorire la transizione energetica	-	-	-	-	-
Stato Italiano						
Obiettivo 1: CONTESTUALIZZAZIONE	-	Agevolazioni fiscali	-	-	-	-
Obiettivo 2: INNOVAZIONE	-	-	Maggiore selezione dei progetti sostenuti (in termini di valorizzazione innovativa)			-
Obiettivo 3: VALORIZZAZIONE	-	-	-	-	-	-
Obiettivo 4: ATTRATTIVITA'	-	-	-	-	-	-
Regione Basilicata						
Obiettivo 1: CONTESTUALIZZAZIONE	Erogazione di finanziamenti per opere di recupero e manutenzione	-	-	-	-	-
Obiettivo 2: INNOVAZIONE	Erogazione di finanziamenti per opere di recupero e manutenzione	-	Maggiore selezione dei progetti sostenuti (in termini di valorizzazione innovativa)			-

Obiettivo 3: VALORIZZAZIONE	Erogazione di finanziamenti per opere di recupero e manutenzione	-	-	-	-	-
Obiettivo 4: ATTRATTIVITA'	-	-	maggiore precisione nella distinzione della vocazione di ogni zona della regione			
Obiettivo 6: COMPATIBILITA'	-	-	-	-	-	-
Regione Calabria						
Obiettivo 1: CONTESTUALIZZAZIONE	-	-	-	-	-	-
Obiettivo 2: INNOVAZIONE	-	-	-	-	-	-
Obiettivo 3: VALORIZZAZIONE	-	-	-	-	-	-
Obiettivo 4: ATTRATTIVITA'	-	-	-	-	-	-
Obiettivo 6: COMPATIBILITA'	-	-	-	-	-	-
Provincia di Potenza						
Obiettivo 1: CONTESTUALIZZAZIONE	finanziamenti per programmi di valorizzazione	-	-	-	-	-

	del territorio rurale-montano					
Obiettivo 2: INNOVAZIONE	-	-	Maggiore selezione dei progetti sostenuti (in termini di valorizzazione innovativa)			-
Obiettivo 3: VALORIZZAZIONE	-	-	-	-	-	-
Obiettivo 6: COMPATIBILITA'	-	-		-	-	-
Comune di Castelluccio Inferiore						
Obiettivo 1: CONTESTUALIZZAZIONE	Erogazione di finanziamenti per favorire la transizione energetica e per opere di recupero e manutenzione	-	-	Investimento nel coinvolgimento dell'intera popolazione per renderla protagonista attiva del progetto	miglioramento e incremento delle condizioni del patrimonio culturale	Riqualificazione ambientale
Obiettivo 2: INNOVAZIONE	-	-	Maggiore selezione dei progetti sostenuti (in termini di valorizzazione innovativa)			-
Obiettivo 3: VALORIZZAZIONE	-	-	-	-	-	-
Obiettivo 4: ATTRATTIVITA'	-	-		Miglior visibilità del Comune		Maggior vivibilità degli spazi pubblici
Obiettivo 6: COMPATIBILITA'	-	-	manutenzione e recupero dell'infrastruttura intracomunale per l'erogazione dell'energia elettrica (cavi tralicci, cabine primarie e secondarie)	-	-	-
Comune di Castelluccio Superiore						

Obiettivo 2: INNOVAZIONE	-	-	Maggiore selezione dei progetti sostenuti (in termini di valorizzazione innovativa)			-
Obiettivo 4: ATTRATTIVITA'	-	-	-	Miglior visibilità del Comune		Maggior vivibilità degli spazi pubblici
Obiettivo 6: COMPATIBILITA'	-	-	-	-	-	-
Comune di Vigginello						
Obiettivo 2: INNOVAZIONE	Erogazione di finanziamenti per opere di recupero e manutenzione	-	Maggiore selezione dei progetti sostenuti (in termini di valorizzazione innovativa)			-
Obiettivo 4: ATTRATTIVITA'	-	-	-	-	-	-
Obiettivo 6: COMPATIBILITA'	-	-	-	-	-	-
Comune di Laino Borgo						
Obiettivo 1: CONTESTUALIZZAZIONE	Erogazione di finanziamenti per opere di recupero e manutenzione	-	Maggiore selezione dei progetti sostenuti (in termini di valorizzazione innovativa)			Riqualficazione ambientale
Obiettivo 2: INNOVAZIONE	-	-	-	-	-	-
Obiettivo 4: ATTRATTIVITA'	-	-	-	-	-	-
Obiettivo 6: COMPATIBILITA'	-	-	-	-	-	-
Comune di Laino Castello						
Obiettivo 2: INNOVAZIONE	Erogazione di finanziamenti per opere di recupero e manutenzione	-	Maggiore selezione dei progetti sostenuti (in termini di valorizzazione innovativa)			-

Obiettivo 4: ATTRATTIVITA'	-	-	-	-	-	-
Obiettivo 6: COMPATIBILITA'	-	-	-	-	-	-
Comune di Rotonda						
Obiettivo 4: ATTRATTIVITA'	Erogazione di finanziamenti per opere di recupero e manutenzione	-	Maggiore selezione dei progetti sostenuti (in termini di valorizzazione innovativa)			-
Obiettivo 6: COMPATIBILITA'	-	-	-	-	-	-
Ente Parco Nazionale del Pollino						
Obiettivo 1: CONTESTUALIZZAZIONE	-	-	-	-	-	-
Obiettivo 2: INNOVAZIONE	-	-	-	-	-	-
Obiettivo 3: VALORIZZAZIONE	-	-	-	-	-	-
Obiettivo 4: ATTRATTIVITA'	-	-	-	-	-	-
Associazioni Ambientaliste						
Obiettivo 1: CONTESTUALIZZAZIONE		-	-	-	-	Riqualificazione ambientale
Obiettivo 2: INNOVAZIONE	-	-	-	-	-	-
Obiettivo 3: VALORIZZAZIONE	-	-	-	-	-	-
Obiettivo 4: ATTRATTIVITA'	-	-	-	-	-	-

Obiettivo 5: PARTECIPAZIONE	-	-	-	Sensibilizzazione della popolazione	-	-
Obiettivo 6: COMPATIBILITA'	-	-	-	-	-	-
Centrale del Mercure						
Obiettivo 1: CONTESTUALIZZAZIONE	Spese per riconversione e adeguamento impianto.	-	Ridistribuzione dei proventi sul territorio	Combattere la vulnerabilità e povertà energetica riducendo i costi di fornitura dell'energia e i consumi, promuovendo l'efficienza. Processo di sensibilizzazione dei comuni del territorio sull'opportunità di coinvolgimento della centrale.	-	-
Obiettivo 2: INNOVAZIONE	Spese per riconversione e adeguamento impianto.	-	Costi relativi all'installazione degli impianti	-	-	-
Obiettivo 3: VALORIZZAZIONE	Spese per riconversione e adeguamento impianto.	-	-	-	Valorizzazione tradizione storica della centrale.	Valorizzazione estesa del territorio vicino alla centrale . Valorizzazione estesa delle reti di collegamento tra centrale e i comuni.

PRIVATI						
Costruttori						
Obiettivo 1: CONTESTUALIZZAZIONE	Costi relativi alla costruzione degli impianti	-	Rientri economici	Nuove opportunità lavorative	-	-
Obiettivo 4: ATTRATTIVITA'	Costi relativi alla costruzione degli impianti	-	minore margine di intervento al fine di rispettare la coerenza tra le attività e la vocazione scelta per il territorio	-	-	-
Promotori e Settore terziario						
Obiettivo 1: CONTESTUALIZZAZIONE	Nuovi progetti (investimenti e ritorni finanziari)	-	-	miglioramento della fruizione e della vivibilità dell'abitato	Miglioramento delle condizioni del patrimonio culturale.	-
Obiettivo 4: ATTRATTIVITA'	-	-	Sviluppo dell'offerta locale dei servizi	-	-	-
Obiettivo 5: PARTECIPAZIONE	-	-	-	Maggiore livello di qualità della vita	-	-
Imprese						
Obiettivo 1: CONTESTUALIZZAZIONE	Nuovi progetti (investimenti e ritorni finanziari)	-	Rientri economici	Nuove opportunità lavorative	-	Riqualficazione ambientale
Obiettivo 4: ATTRATTIVITA'	-	-	-	-	-	-
Enti privati						

Obiettivo 4: ATTRATTIVITA'	Investimenti	-	minore margine di intervento al fine di rispettare la coerenza tra le attività e la vocazione scelta per il territorio	-	-	-
Associazioni e cooperative						
Obiettivo 1: CONTESTUALIZZAZIONE	Investimenti	-	Rientri economici	miglioramento della fruizione e della vivibilità del territorio	miglioramento e incremento dell'offerta culturale, con attività di sensibilizzazione e di promozione della cultura locale.	Riqualificazione ambientale
Obiettivo 2: INNOVAZIONE	-	-	-	Nuove possibilità di formazione	-	-
Obiettivo 3: VALORIZZAZIONE	-	-	-	-	-	-
Obiettivo 5: PARTECIPAZIONE	-	-	-	-	-	-
Aderenti alla comunità energetica						
Obiettivo 1: CONTESTUALIZZAZIONE	Nuovi progetti (investimenti e ritorni finanziari)	-	Rientri economici	Miglioramento della vivibilità del territorio	-	Riqualificazione ambientale
Obiettivo 2: INNOVAZIONE	-	-	-	Nuove possibilità di formazione	-	-

Obiettivo 3: VALORIZZAZIONE	-	-	-	-	-	-
Obiettivo 5: PARTECIPAZIONE	Sostegno agli investimenti	-	-	Rafforzamento del rapporto di fiducia tra amministratori e amministrati	Maggiore livello di qualità della vita	-
Abitanti						
Obiettivo 4: ATTRATTIVITA'	-	-	-	Nuove possibilità di crescita sociale	Creazione di nuove opportunità di sviluppo culturale	-
Obiettivo 5: PARTECIPAZIONE	-	-	Aumento dei benefici	Aumento dei servizi	-	-
Obiettivo 6: COMPATIBILITA'	-	-	-	-	-	-
VALUTAZIONE DEGLI IMPATTI SUI DIVERSI GRUPPI DI INTERESSE E SUI RELATIVI OBIETTIVI SPECIFICI IN AMBITO ALLARGATO IN RIFERIMENTO AL PROGETTO PILOTA (3-10 ANNI)						
	IMPATTI PECUNIARI		IMPATTI PECUNIARI NON PECUNIARI	IMPATTI NON PECUNIARI		
	F	Fis	E	S	C	Am
CONSUMATORI						
Lavoratori						
Obiettivo 1: CONTESTUALIZZAZIONE	-	-	Nuove possibilità lavorative		-	-
Obiettivo 2: INNOVAZIONE	-	-	-	Nuove possibilità di formazione	-	-

Obiettivo 4: ATTRATTIVITA'	-	-	-	Minor pendolarismo e emigrazione	-	-
Lavoratori durante l'intervento						
Obiettivo 1: CONTESTUALIZZAZIONE	-	-	Nuove possibilità lavorative		-	-
Obiettivo 3: VALORIZZAZIONE	-	-	-		-	-
Lavoratori dopo l'intervento						
Obiettivo 1: CONTESTUALIZZAZIONE	-	-	Nuove possibilità lavorative		-	-
Obiettivo 2: INNOVAZIONE	-	-	-	Nuove possibilità di formazione	-	-

Tabella 22

Op top-down 20 anni

Opzione top-down						
VALUTAZIONE DEGLI IMPATTI SUI DIVERSI GRUPPI DI INTERESSE E SUI RELATIVI OBIETTIVI SPECIFICI SUL SITO IN RIFERIMENTO AL PROGETTO PILOTA (10-20 ANNI)						
	IMPATTI PECUNIARI		IMPATTI PECUNIARI NON PECUNIARI	IMPATTI NON PECUNIARI		
	F	Fis	E	S	C	Am
OPERATORI - PRODUTTORI						
PUBBLICI						
Unione Europea						
Obiettivo 1: CONTESTUALIZZAZIONE	Successivi finanziamenti per incentivare l'avvio da parte delle comunità energetiche di percorsi per favorire la transizione energetica	-	Scelta tra diversi progetti da finanziare (in termini di attrattività e di competitività del sistema, in un quadro di sostenibilità ambientale e territoriale e di coesione sociale)			
Obiettivo 2: INNOVAZIONE	-	-	-	-	-	-
Obiettivo 4: ATTRATTIVITA'	-	-	-	-	-	-
Stato Italiano						
Obiettivo 1: CONTESTUALIZZAZIONE	Sostegno e finanziamenti (benefici derivanti da un'infrastruttura allargata a gestione	Agevolazioni fiscali	-	modello replicabile per lo sviluppo e il rilancio di specifiche aree interne	-	-

	comunitaria sostenibile)					
Obiettivo 2: INNOVAZIONE	-	-	Maggiore selezione dei progetti sostenuti (in termini di valorizzazione innovativa)			-
Obiettivo 3: VALORIZZAZIONE	-	-	-	-	-	-
Obiettivo 4: ATTRATTIVITA'	-	-	-	visibilità a livello europeo		-
Regione Basilicata						
Obiettivo 1: CONTESTUALIZZAZIONE	Benefici derivanti da un'infrastruttura allargata a gestione comunitaria sostenibile	-	-	Rafforzamento della coesione sociale	-	-
Obiettivo 2: INNOVAZIONE	Benefici derivanti da un'infrastruttura allargata a gestione comunitaria sostenibile	-	-	Ripensamento e sviluppo del valore di comunità	-	-

Obiettivo 3: VALORIZZAZIONE	Benefici derivanti da un'infrastruttura allargata a gestione comunitaria sostenibile	-	-	-	-	-
Obiettivo 4: ATTRATTIVITA'	Benefici derivanti da un'infrastruttura allargata a gestione comunitaria sostenibile	-	-	-	-	-
Obiettivo 6: COMPATIBILITA'	Benefici derivanti da un'infrastruttura allargata a gestione comunitaria sostenibile	-	-	-	-	-
Provincia di Potenza						
Obiettivo 1: CONTESTUALIZZAZIONE	Benefici derivanti da un'infrastruttura allargata a gestione comunitaria sostenibile	-	-	-	-	-
Obiettivo 2: INNOVAZIONE	Erogazione di finanziamenti per opere di recupero e manutenzione	-	-	-	-	-

Obiettivo 3: VALORIZZAZIONE	Erogazione di finanziamenti per opere di recupero e manutenzione	-	-	-	-	-
Obiettivo 6: COMPATIBILITA'	Erogazione di finanziamenti per opere di recupero e manutenzione	-	-	-	-	-
Comune di Castelluccio Inferiore						
Obiettivo 1: CONTESTUALIZZAZIONE	Costi di manutenzione nella gestione dell'impianto.	Notevole risparmio nel costo dell'energia per edifici e luoghi pubblici.	-	Investimento nel coinvolgimento dell'intera popolazione per renderla protagonista attiva del progetto	Miglioramento e incremento delle condizioni del patrimonio culturale	Riqualificazione ambientale
Obiettivo 2: INNOVAZIONE	-	Notevole risparmio nel costo dell'energia per edifici e luoghi pubblici.	Maggiore selezione dei progetti da sostenere.	Miglioramento della modalità di interazione con la PA	-	Riqualificazione ambientale
Obiettivo 3: VALORIZZAZIONE	-	Notevole risparmio nel costo dell'energia per edifici e luoghi pubblici.	Rigenerazione e valorizzazione dei manufatti esistenti.	-	-	Riqualificazione ambientale
Obiettivo 4: ATTRATTIVITA'	-	Notevole risparmio nel costo dell'energia per edifici e		Miglior visibilità dell'intero Comune	Aumento dell'offerta culturale	Maggior vivibilità degli spazi pubblici

		luoghi pubblici.				
Obiettivo 6: COMPATIBILITA'	-	Notevole risparmio nel costo dell'energia per edifici e luoghi pubblici.	-	-	-	-
PRIVATI						
Costruttori						
Obiettivo 1: CONTESTUALIZZAZIONE	-	-	Rientri economici. Possibilità di lavoro estese anche ad altri settori rispetto a quelli della filiera energetica (mobilità, costruzione innovativa, telematica)	-	-	-
Obiettivo 2: INNOVAZIONE	-	-	Rientri economici	-	-	-
Obiettivo 3: VALORIZZAZIONE	-	-	-	-	-	-
Obiettivo 4: ATTRATTIVITA'	-	-	-	Miglior visibilità dei quartieri	-	-
Promotori e Settore terziario						
Obiettivo 1: CONTESTUALIZZAZIONE	Possibilità di promozione dei servizi e dunque di	-	Rientri economici	Possibilità di garantire posti di lavoro e di fornire di nuovi	miglioramento e incremento delle condizioni del	Riqualificazione ambientale

	avere flussi finanziari				patrimonio culturale	
Obiettivo 3: VALORIZZAZIONE	-	-	-	-	-	-
Obiettivo 4: ATTRATTIVITA'	-	-	Sviluppo dell'offerta locale dei servizi	-	-	-
Obiettivo 5: PARTECIPAZIONE	-	-	-	-	-	-
Imprese						
Obiettivo 1: CONTESTUALIZZAZIONE	Nuovi progetti (investimenti e ritorni finanziari)	-	Rientri economici	Nuove opportunità lavorative	-	Riqualficazione ambientale
Obiettivo 2: INNOVAZIONE	-	-	-	-	-	-
Obiettivo 3: VALORIZZAZIONE	-	-	-	-	-	-
Obiettivo 4: ATTRATTIVITA'	-	-	-	-	-	-
Enti privati						
Obiettivo 3: VALORIZZAZIONE	-	-	-	-	-	-
Obiettivo 4: ATTRATTIVITA'	-	-	minore margine di iniziativa al fine di rispettare la coerenza tra le attività e la vocazione scelta per il sito	-	-	-
Associazioni e cooperative						
Obiettivo 1: CONTESTUALIZZAZIONE	Nuovi progetti (investimenti e ritorni finanziari)	-	Rientri economici	-	miglioramento e incremento dell'offerta culturale, con attività di sensibilizzazione e di promozione	Riqualficazione ambientale

					della cultura locale	
Obiettivo 2: INNOVAZIONE	-	-	-	Nuove possibilità di formazione	-	-
Obiettivo 3: VALORIZZAZIONE	-	-	-	-	-	-
Obiettivo 5: PARTECIPAZIONE	-	-	-	-	-	-
Aderenti alla comunità energetica						
Obiettivo 1: CONTESTUALIZZAZIONE	Nuovi progetti (investimenti e ritorni finanziari)	-	Rientri economici per riduzione dei costi energetici	Rischio di delega della gestione degli impianti e conseguente riduzione della partecipazione dei cittadini.	-	Riqualificazione ambientale
Obiettivo 2: INNOVAZIONE	-	-	Coinvolgimento di tutti i generatori esistenti e mappati sul territorio.	-	-	-
Obiettivo 3: VALORIZZAZIONE	-	-	-	-	incremento e miglioramento dei beni	-
Obiettivo 5: PARTECIPAZIONE	-	-	Maggiore gestione comunitaria delle risorse, degli impianti e dei finanziamenti.	-	-	-
VALUTAZIONE DEGLI IMPATTI SUI DIVERSI GRUPPI DI INTERESSE E SUI RELATIVI OBIETTIVI SPECIFICI SUL SITO IN RIFERIMENTO AL PROGETTO PILOTA (10-20 ANNI)						
	IMPATTI PECUNIARI		IMPATTI PECUNIARI NON PECUNIARI	IMPATTI NON PECUNIARI		
	F	Fis	E	S	C	Am

CONSUMATORI						
Abitanti						
Obiettivo 4: ATTRATTIVITA'	-	-	-	maggiore visibilità del sito	-	-
Obiettivo 5: PARTECIPAZIONE	-	-	-	Maggiore coinvolgimento riguardo ai problemi , opportunità e realtà positive della transizione energetica. Maggior collaborazione tra abitanti, creazione di una rete più stretta	Maggiori stimoli per una crescita culturale	-
Obiettivo 6: COMPATIBILITA'	-	-	-	Miglioramento dei servizi e della qualità della vita	-	Riqualificazione ambientale
Lavoratori						
Obiettivo 1: CONTESTUALIZZAZIONE	-	-	Maggiori opportunità lavorative nell'ambito della CER, delle energie rinnovabili e dell'impiego nelle strutture accessorie alla CER.	Nuove possibilità lavorative in attività nata grazie allo sviluppo portato dalla CER (attività trainate)	-	-

Obiettivo 2: INNOVAZIONE	-	-	-	-	-	-
Obiettivo 4: ATTRATTIVITA'	-	-	-	-	-	-
Lavoratori durante l'intervento						
Obiettivo 1: CONTESTUALIZZAZIONE	-	-	-	-	-	
Obiettivo 3: VALORIZZAZIONE	-	-	-	-	-	-
Lavoratori dopo l'intervento						
Obiettivo 1: CONTESTUALIZZAZIONE	-	-	Maggiori opportunità lavorative nell'ambito della CER, delle energie rinnovabili e dell'impiego nelle strutture accessorie alla CER.	Nuove possibilità lavorative in attività nata grazie allo sviluppo portato dalla CER (attività trainate)	-	-
Obiettivo 2: INNOVAZIONE	-	-	-	-	-	-
VALUTAZIONE DEGLI IMPATTI SUI DIVERSI GRUPPI DI INTERESSE E SUI RELATIVI OBIETTIVI SPECIFICI IN AMBITO ALLARGATO IN RIFERIMENTO AL PROGETTO PILOTA (10-20 ANNI)						
	IMPATTI PECUNIARI		IMPATTI PECUNIARI NON PECUNIARI	IMPATTI NON PECUNIARI		
	F	Fis	E	S	C	Am

Obiettivo 1: CONTESTUALIZZAZIONE	Erogazione di finanziamenti per opere di recupero e manutenzione	-	-	-	-	-
Obiettivo 2: INNOVAZIONE	Erogazione di finanziamenti per opere di recupero e manutenzione	-	Maggiore selezione dei progetti sostenuti (in termini di valorizzazione innovativa)			-
Obiettivo 3: VALORIZZAZIONE	Erogazione di finanziamenti per opere di recupero e manutenzione	-	-	-	-	-
Obiettivo 4: ATTRATTIVITA'	-	-	maggiore precisione nella distinzione della vocazione di ogni zona della regione			
Obiettivo 6: COMPATIBILITA'	-	-	-	-	-	-
Regione Calabria						
Obiettivo 1: CONTESTUALIZZAZIONE	-	-	-	-	-	-
Obiettivo 2: INNOVAZIONE	-	-	-	-	-	-
Obiettivo 3: VALORIZZAZIONE	-	-	-	-	-	-
Obiettivo 4: ATTRATTIVITA'	-	-	-	-	-	-

Obiettivo 6: COMPATIBILITA'	-	-	-	-	-	-
Provincia di Potenza						
Obiettivo 1: CONTESTUALIZZAZIONE	finanziamenti per programmi di valorizzazione del territorio rurale-montano	-	-	-	-	-
Obiettivo 2: INNOVAZIONE	-	-	Maggiore selezione dei progetti sostenuti (in termini di valorizzazione innovativa)			-
Obiettivo 3: VALORIZZAZIONE	-	-	-	-	-	-
Obiettivo 6: COMPATIBILITA'	-	-	-	-	-	-
Comune di Castelluccio Inferiore						
Obiettivo 1: CONTESTUALIZZAZIONE	Erogazione di finanziamenti per favorire la transizione energetica e per opere di recupero e manutenzione	-	-	Investimento nel coinvolgimento dell'intera popolazione per renderla protagonista attiva del progetto	miglioramento e incremento delle condizioni del patrimonio culturale	Riqualificazione ambientale
Obiettivo 2: INNOVAZIONE	-	-	Maggiore selezione dei progetti sostenuti (in termini di valorizzazione innovativa)			-
Obiettivo 3: VALORIZZAZIONE	-	-	-	-	-	-

Obiettivo 4: ATTRATTIVITA'	-	-	-	Miglior visibilità del Comune		Maggior vivibilità degli spazi pubblici
Obiettivo 6: COMPATIBILITA'	-	-	-	-	-	-
Comune di Castelluccio Superiore						
Obiettivo 2: INNOVAZIONE	-	-	Maggiore selezione dei progetti sostenuti (in termini di valorizzazione innovativa)			-
Obiettivo 4: ATTRATTIVITA'	-	-	-	Miglior visibilità del Comune		Maggior vivibilità degli spazi pubblici
Obiettivo 6: COMPATIBILITA'	-	-	-	-	-	-
Comune di Vigginiello						
Obiettivo 2: INNOVAZIONE	Erogazione di finanziamenti per opere di recupero e manutenzione	-	Maggiore selezione dei progetti sostenuti (in termini di valorizzazione innovativa)			-
Obiettivo 4: ATTRATTIVITA'	-	-	-	-	-	-
Obiettivo 6: COMPATIBILITA'	-	-	-	-	-	-
Comune di Laino Borgo						
Obiettivo 1: CONTESTUALIZZAZIONE	Erogazione di finanziamenti per opere di recupero e manutenzione	-	Maggiore selezione dei progetti sostenuti (in termini di valorizzazione innovativa)			Riqualificazione ambientale
Obiettivo 2: INNOVAZIONE	-	-	-	-	-	-
Obiettivo 4: ATTRATTIVITA'	-	-	-	-	-	-
Obiettivo 6: COMPATIBILITA'	-	-	-	-	-	-

Comune di Laino Castello						
Obiettivo 2: INNOVAZIONE	Erogazione di finanziamenti per opere di recupero e manutenzione	-	Maggiore selezione dei progetti sostenuti (in termini di valorizzazione innovativa)			-
Obiettivo 4: ATTRATTIVITA'	-	-	-	-	-	-
Obiettivo 6: COMPATIBILITA'	-	-	-	-	-	-
Comune di Rotonda						
Obiettivo 4: ATTRATTIVITA'	Erogazione di finanziamenti per opere di recupero e manutenzione	-	Maggiore selezione dei progetti sostenuti (in termini di valorizzazione innovativa)			-
Obiettivo 6: COMPATIBILITA'	-	-	-	-	-	-
Ente Parco Nazionale del Pollino						
Obiettivo 1: CONTESTUALIZZAZIONE	-	-	-	-	-	-
Obiettivo 2: INNOVAZIONE	-	-	-	-	-	-
Obiettivo 3: VALORIZZAZIONE	-	-	-	-	-	-
Obiettivo 4: ATTRATTIVITA'	-	-	-	-	-	-
Associazioni Ambientaliste						
Obiettivo 1: CONTESTUALIZZAZIONE	-	-	-	-	-	Riqualificazione ambientale
Obiettivo 2: INNOVAZIONE	-	-	-	-	-	-

Obiettivo 3: VALORIZZAZIONE	-	-	-	-	-	-
Obiettivo 4: ATTRATTIVITA'	-	-	-	-	-	-
Obiettivo 5: PARTECIPAZIONE	-	-	-	Sensibilizzazione della popolazione	-	-
Obiettivo 6: COMPATIBILITA'	-	-	-	-	-	-
Centrale del Mercure						
Obiettivo 1: CONTESTUALIZZAZIONE	-	-	Ridistribuzione dei proventi sul territorio	Successo nel processo di riconoscimento della centrale come attore positivo nelle trasformazioni territoriali.	-	-
Obiettivo 2: INNOVAZIONE	-	-	-	-	-	-
Obiettivo 3: VALORIZZAZIONE	-	-	-	-	-	-
PRIVATI						
Costruttori						
Obiettivo 1: CONTESTUALIZZAZIONE	Nuovi progetti (investimenti e ritorni finanziari)	-	Rientri economici	Nuove opportunità lavorative	-	-
Obiettivo 4: ATTRATTIVITA'	-	-	minore margine di intervento al fine di rispettare la coerenza tra le attività e la vocazione scelta per il territorio	-	-	-

Promotori e Settore terziario						
Obiettivo 1: CONTESTUALIZZAZIONE	-	-	-	-	-	-
Obiettivo 4: ATTRATTIVITA'	-	-	Sviluppo dell'offerta locale dei servizi	-	-	-
Obiettivo 5: PARTECIPAZIONE	-	-	-	Maggiore livello di qualità della vita	-	-
Imprese						
Obiettivo 1: CONTESTUALIZZAZIONE	Nuovi progetti (investimenti e ritorni finanziari)	-	Rientri economici	Nuove opportunità lavorative	-	Riqualificazione ambientale
Obiettivo 4: ATTRATTIVITA'	-	-	-	-	-	-
Enti privati						
Obiettivo 4: ATTRATTIVITA'	Investimenti	-	minore margine di intervento al fine di rispettare la coerenza tra le attività e la vocazione scelta per il territorio	-	-	-
Associazioni e cooperative						
Obiettivo 1: CONTESTUALIZZAZIONE	Investimenti	-	Rientri economici	miglioramento della fruizione e della vivibilità del territorio	miglioramento e incremento dell'offerta culturale, con attività di sensibilizzazione e di promozione della cultura locale.	Riqualificazione ambientale

Obiettivo 2: INNOVAZIONE	-	-	-	Nuove possibilità di formazione	-	-
Obiettivo 3: VALORIZZAZIONE	-	-	-	-	-	-
Obiettivo 5: PARTECIPAZIONE	-	-	-	-	-	-
Aderenti alla comunità energetica						
Obiettivo 1: CONTESTUALIZZAZIONE	Nuovi progetti (investimenti e ritorni finanziari)	-	Rientri economici per riduzione dei costi energetici	Miglioramento della vivibilità del territorio	-	Riqualificazione ambientale
Obiettivo 2: INNOVAZIONE	-	-	-	Nuove possibilità di formazione	-	-
Obiettivo 3: VALORIZZAZIONE	-	-	-	-	-	-
Obiettivo 5: PARTECIPAZIONE	Sostegno agli investimenti	-	-	Coinvolgimento nei progetti di trasformazione	Maggiore livello di qualità della vita	-
Abitanti						
Obiettivo 4: ATTRATTIVITA'	-	-	-	Nuove possibilità di crescita sociale	Creazione di nuove opportunità di sviluppo culturale	-
Obiettivo 5: PARTECIPAZIONE	-	-	Aumento dei benefici	Aumento dei servizi	-	-

Obiettivo 6: COMPATIBILITA'	-	-	-	Miglioramento dei servizi e della qualità della vita	-	-
VALUTAZIONE DEGLI IMPATTI SUI DIVERSI GRUPPI DI INTERESSE E SUI RELATIVI OBIETTIVI SPECIFICI IN AMBITO ALLARGATO IN RIFERIMENTO AL PROGETTO PILOTA (10-20 ANNI)						
	IMPATTI PECUNIARI		IMPATTI PECUNIARI NON PECUNIARI	IMPATTI NON PECUNIARI		
	F	Fis	E	S	C	Am
CONSUMATORI						
Lavoratori						
Obiettivo 1: CONTESTUALIZZAZIONE	-	-	Maggiori opportunità lavorative nell'ambito della CER, delle energie rinnovabili e dell'impiego nelle strutture accessorie alla CER.	Nuove possibilità lavorative in attività nata grazie allo sviluppo portato dalla CER (attività trainate)	-	-
Obiettivo 2: INNOVAZIONE	-	-	-	Nuove possibilità di formazione	-	-
Obiettivo 4: ATTRATTIVITA'	-	-	-	Minor pendolarismo e emigrazione	-	-
Lavoratori durante l'intervento						
Obiettivo 1: CONTESTUALIZZAZIONE	-	-	-	-	-	-
Obiettivo 3: VALORIZZAZIONE	-	-	-	-	-	-
Lavoratori dopo l'intervento						

Obiettivo 1: CONTESTUALIZZAZIONE	-	-	Maggiori opportunità lavorative nell'ambito della CER, delle energie rinnovabili e dell'impiego nelle strutture accessorie alla CER.	Nuove possibilità lavorative in attività nata grazie allo sviluppo portato dalla CER (attività trainate)	-	-
Obiettivo 2: INNOVAZIONE	-	-	-	Nuove possibilità di formazione	-	-

Tabella 23

F4_FASE DI CONCLUSIONE

Valutazione degli impatti in riferimento all'opzione bottom-up a regime																
			IMPATTI SUL SITO						IMPATTI FUORI SITO						IMPATTI COMPLESSIVI	
			Pecuniari	Pecuniari	Misti	Non pecuniari	Non pecuniari	Non pecuniari	Parziali	Pecuniari	Pecuniari	Misti	Non pecuniari	Non pecuniari	Non pecuniari	Parziali
ELEMENTI DEL SISTEMA			F	FIS	E	S	C	Am		F	FIS	E	S	C	Am	
PRODUTTORI - OPERATORI	Pubblici	Unione Europea	-		+	+	+	+		-		+	++	+	+	
		Stato Italiano	-	-	+/-	+	+	+		-	-	+/-			+	
		Regione Basilicata	-		+/-	+	+	+		-	-	+	+	+	+	
		Regione Calabria								-	-	-	++	+	+	
		Provincia di Potenza	-	-	+/-		+			-	-	+	++	+		
		Comune di Castelluccio Inferiore	+/-		++	++	++	++		+/-		++	++	++	+/-	
		Comune di Castelluccio Superiore										+	++	++	+/-	
		Comune di Viggianello								+/-		+	++	++	+/-	
		Comune di Laino Borgo								+/-		+	++	++	+/-	
		Comune di Laino Castello								+/-		+	++	++	+/-	

		Comune di Rotonda								+/-		+	++	++	+/-		
		Ente Parco Nazionale del Pollino												++	++		
		Associazioni ambientaliste											++		++		
		Centrale del Mercure								-	-	-	+	+			
	Privati	Costruttori	+/-			+	+				+/-		+/-	+			
		Promotori e Settore terziario	+			+	+	+	+		+		+	++	++		
		Imprese	-			+	+				-	-	-	+		+	
		Enti privati	-	-	-						-	-	+/-				
		Associazioni e cooperative	+			+	+	+	+			+	+	+	+	+	
		Aderenti alla comunità energetica	+	++	++	+	+	+	+		++	++	+	++	+	+	
CONSUMATORI		Abitanti	+				++	+				+	+	++	+		
		Lavoratori	+/-			+					+/-		+	++			
		Lavoratori durante l'intervento	+/-			+					+/-		+	+			
		Lavoratori dopo l'intervento	+/-			+/-					+/-	+/-	+/-				

Tabella 24

MOLTO NEGATIVO	NEGATIVO	POSITIVO	MOLTO POSITIVO
----------------	----------	----------	----------------

Valutazione degli impatti in riferimento all'opzione top-down a regime

			IMPATTI SUL SITO							IMPATTI FUORI SITO							IMPATTI COMPLESSIVI
			Pecuniari	Pecuniari	Misti	Non pecuniari	Non pecuniari	Non pecuniari	Parziali	Pecuniari	Pecuniari	Misti	Non pecuniari	Non pecuniari	Non pecuniari	Parziali	
ELEMENTI DEL SISTEMA			F	FIS	E	S	C	Am		F	FIS	E	S	C	Am		
PRODUTTORI - OPERATORI	Pubblici	Unione Europea	-		++	-	-	+		-		+	-	-	+		
		Stato Italiano	-	+	+	+	+	+		-	++	++		++	++		
		Regione Basilicata	-			+/-				-		+/-	-	-			
		Regione Calabria								+/-		++	+	+			
		Provincia di Potenza	+/-		+/-		+/-			+		+		+			
		Comune di Castelluccio Inferiore	+/-		+	+	+	+		-		+	+/-	+	-		
		Comune di Castelluccio Superiore								-		+	+/-		-		
		Comune di Viggianello								-		+	+/-		-		
		Comune di Laino Borgo								++		+	++	+	+		
		Comune di Laino Castello								++		+	++	+			
		Comune di Rotonda								-		+	+				
		Ente Parco Nazionale del Pollino													-		
		Associazioni ambientaliste											+/-		+		

		Centrale del Mercurio					+			±/-		+	++	++	++		
	Privati	Costruttori	+			+						++	+				
		Promotori e Settore terziario			±/-	-	-	-				±/-	-	-			
		Imprese	-		+	+		+			-	+					
		Enti privati			-						+	±/-					
		Associazioni e cooperative						±/-					-				
		Aderenti alla comunità energetica				+	+	+			+		+	+	+	+	
CONSUMATORI		Abitanti			+							±/-	±/-	+			
	Lavoratori	++		++							+	++					
	Lavoratori durante l'intervento	++		++							+	+					
	Lavoratori dopo l'intervento	++		++							+	++					

Tabella 25

MOLTO NEGATIVO	NEGATIVO	POSITIVO	MOLTO POSITIVO
----------------	----------	----------	----------------

NEGATIVO

POSITIVO

MOLTO POSITIVO

progetto

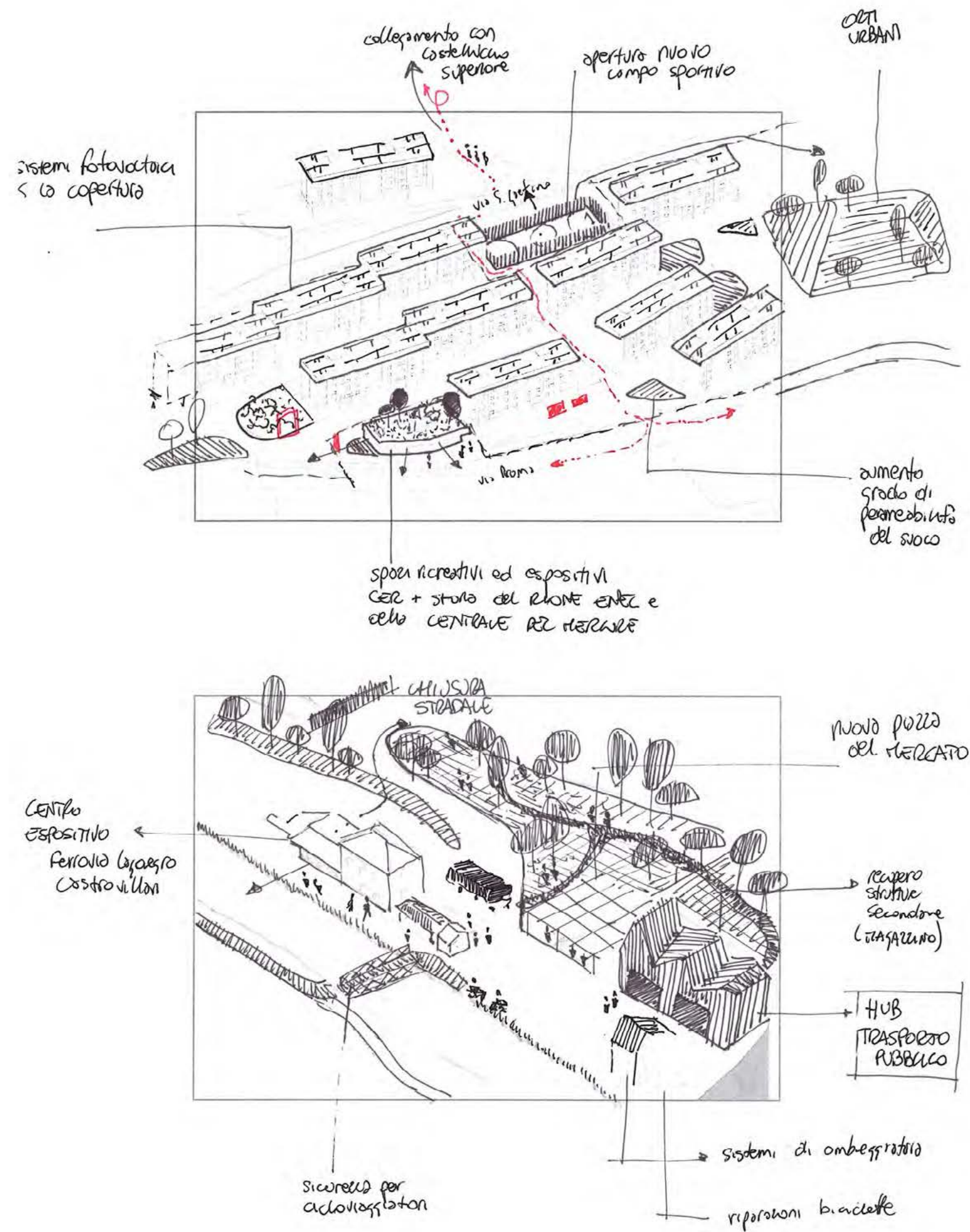

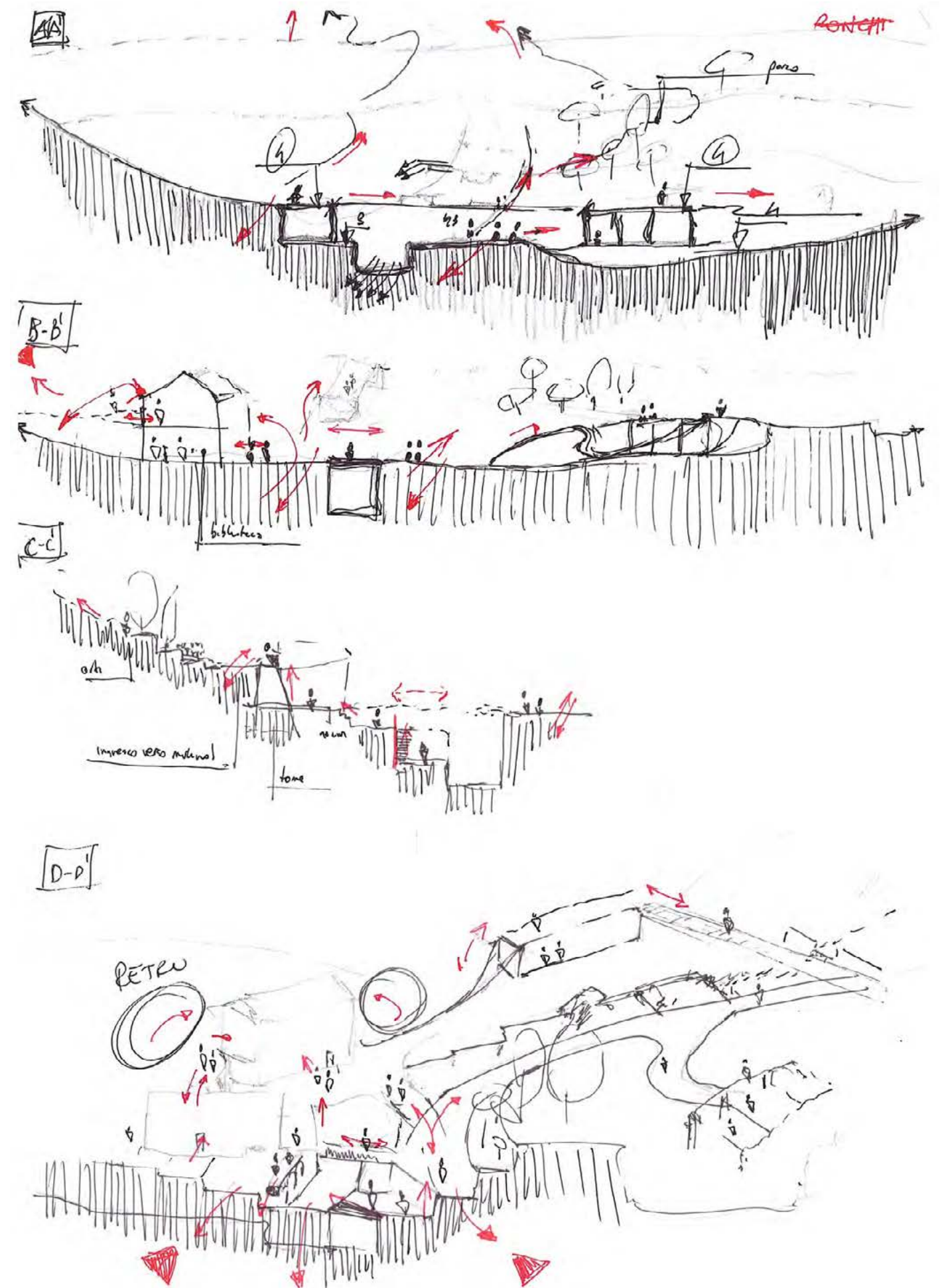



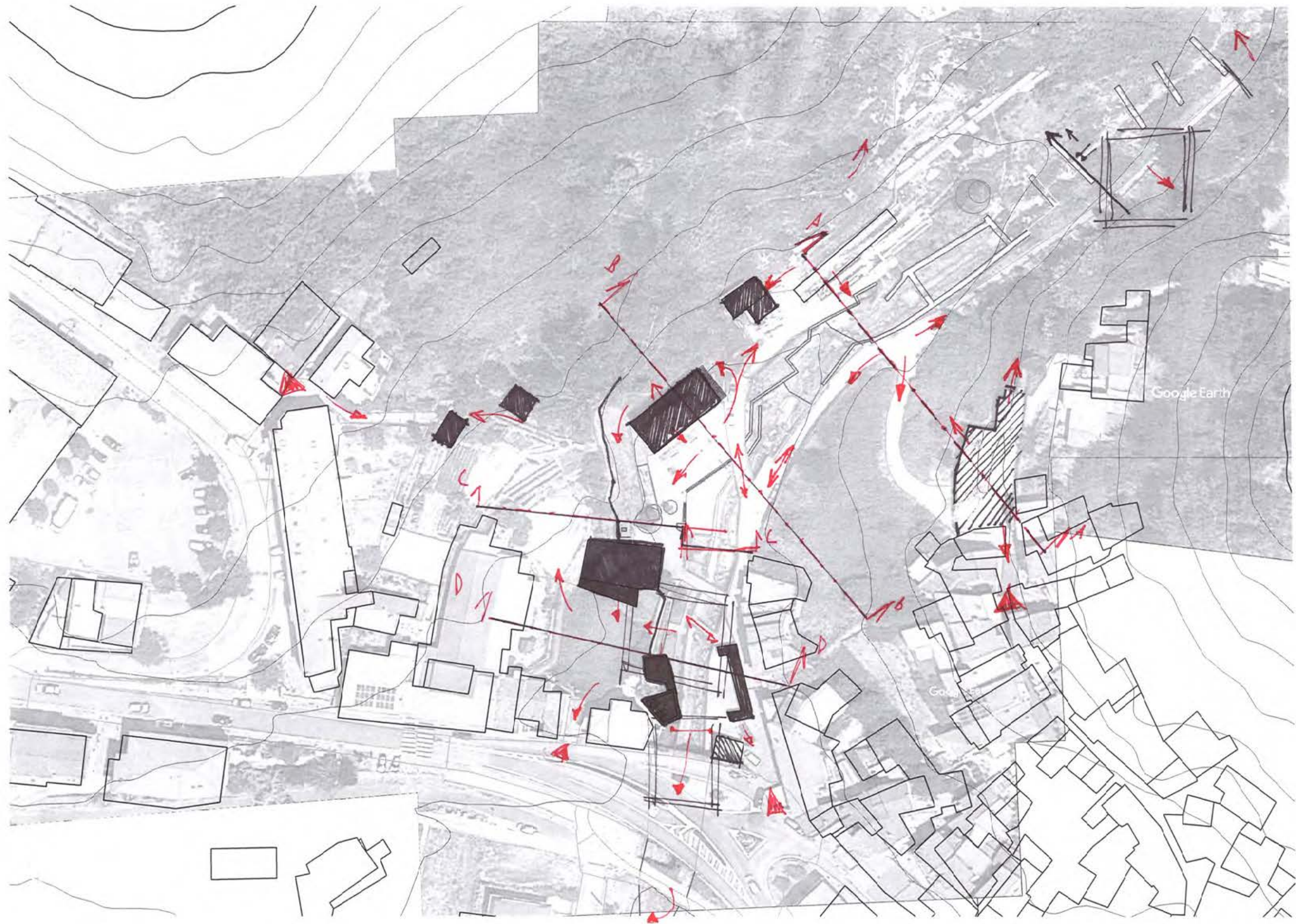

TEMA 1

- 1) rapporto spazi produttivi e spazi sociali
- 2) emersione del sistema del borgo di Milano
- 3) racconto del ciclo produttivo (IMMATERIALE) attraverso il MATERIALE

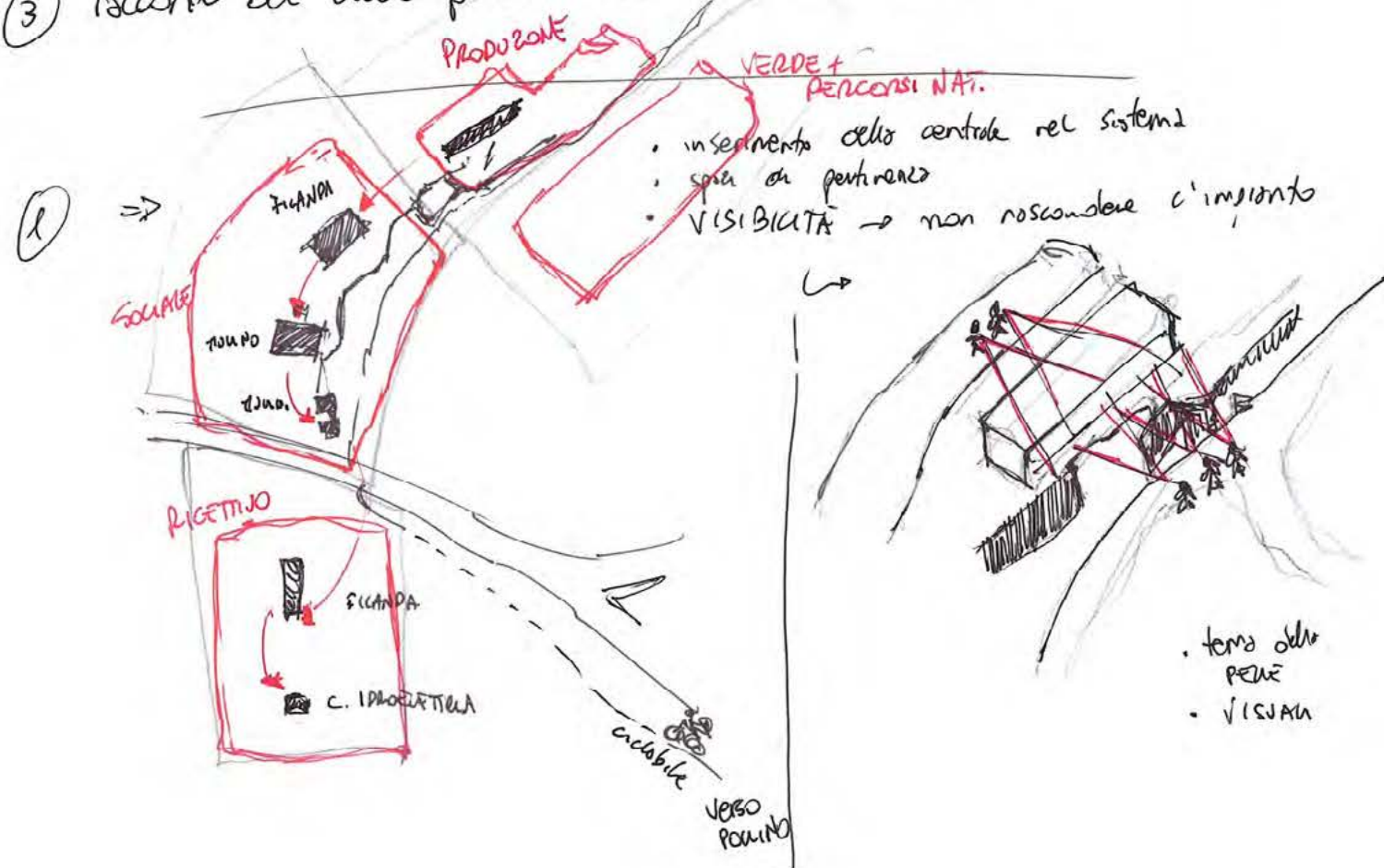

- 2) SISTEMA ESISTENTE →
- mantenimento della struttura o sistema tra i manifesti
 - sottosviluppo delle opere idriche

- TORRE
- ARGENTI
- ACCORDO ?
- Tracce eliminate

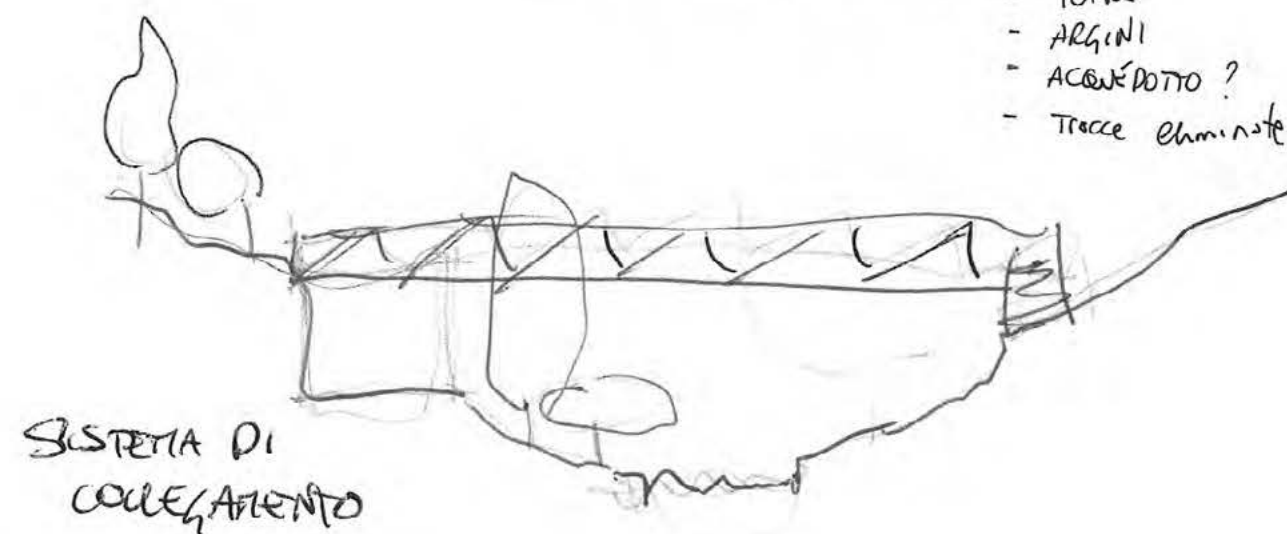

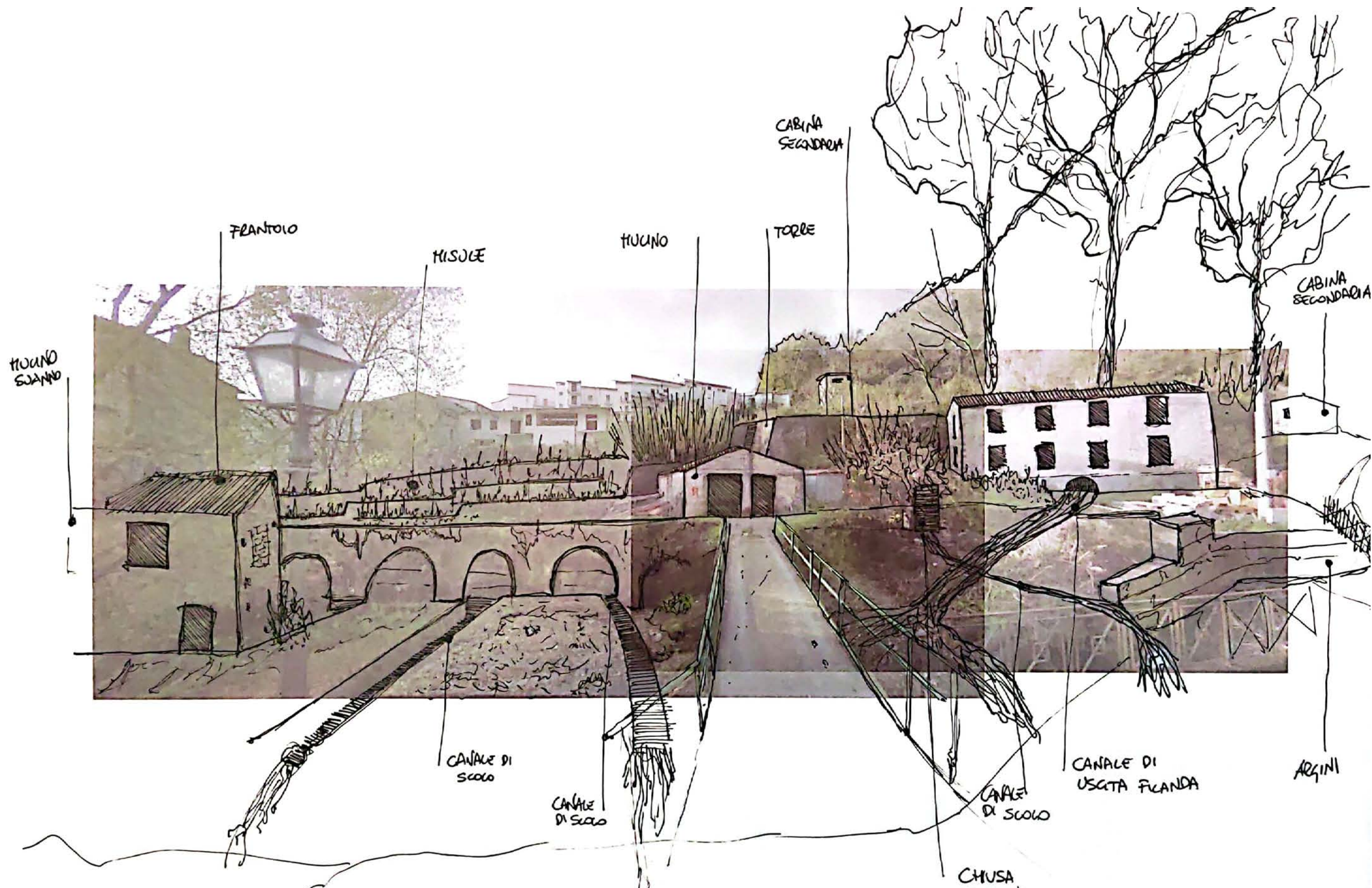

STRADA
SOPRALEVATA
+
PIAZZA
SOCIALE

Lo sguardo verso il
fiume e VERDE

SPAZI PIÙ
DISTACCA DALLA
INFRASTRUTTURA URBANA

Lo verde è
segno di spazio
urbano/ricettivo

centro idroelettrico

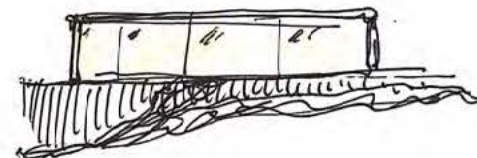

TEMPI

1. rendere visibile e
integrato la pool
energetica
2. infrastrutture idriche &
lo spazio
VERDE e
ACQUA
3. tema della
chiusura

GIOCHI
ACQUA
PERSONALI
BAGNATO
+
CHiusura

demolizione
hub
principale

piatto x
attività
sociali

terrazzamenti

demolizione
del fabbricato

recupero
del fabbricato

demolizione di
tutto

che si vede giù (?)

rapporto
con il
fiume e
con la collina

PERCORSO
BAGNATO

rapporto
visivo

tema della
chiusura
ma senza
concrete

TORRE

