



**Politecnico
di Torino**

Tesi Meritoria

Corso di Laurea Magistrale in Architettura per il Progetto Sostenibile

Abstract

Manuale di recupero per la Borgata Pomieri in Val Germanasca

L'arco alpino è caratterizzato dalla presenza di insediamenti ed edifici di particolare interesse storico e culturale, simbolo di tradizioni rurali ormai scomparse. Si tratta per lo più di borgate, contesti fragili, che in seguito al dopoguerra sono stati oggetto del progressivo spopolamento e abbandono del territorio. Paradossalmente questo fenomeno ha preservato in parte il patrimonio architettonico, urbano e culturale. La tipicità di questi luoghi, il loro valore estetico e paesaggistico, la loro capacità di esprimere spontaneamente la cultura dell'uomo di montagna, attraggono oggi nuovi utenti, sottraendoli all'abbandono. Il recupero delle Borgate interseca una realtà complessa, le caratteristiche dell'assetto urbano e degli spazi liberi, le caratteristiche fisiche e architettoniche degli edifici devono essere valutate e interpretate con un approccio fedele alla tradizione. Il metodo proposto attraverso il manuale indaga gli elementi tipici dell'architettura alpina indicando delle linee guida che indicano il modo di approcciarsi a questa architettura affinché il modo possa essere unitario in tutti i territori montani. Lo sviluppo del progetto per fasi esplora il tema storico e urbano, oltre quello della progettazione architettonica, al fine di evidenziare le problematiche dell'operazione di valorizzazione e restauro.

Relatore/Correlatore/i

**Prof. Daniele Regis
Arch. Roberto Olivero**

Candidata/o/i

**Katia Frassanito
Alessio Marvelli**

Dicembre 2021

Progetto di riqualificazione

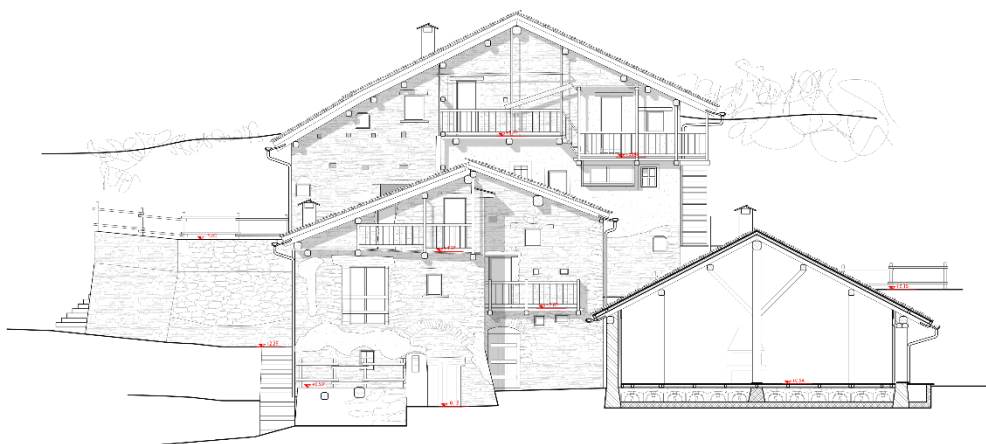

Per ulteriori informazioni, contattare:

Katiafrassanito@gmail.com

Alessio.marvelli@gmail.com