



Politecnico  
di Torino

Politecnico di torino  
Corso di Laurea Magistrale in Architettura per il Progetto Sostenibile  
A.a. 2020/2021  
Sessione di Laurea Settembre 2021

## CARLOFORTE. UNA CITTÀ DI NUOVA FONDAZIONE SABAUDA NELL'ISOLA DI SAN PIETRO

*Storia e progetto di valorizzazione del suo patrimonio culturale e paesaggistico*

### APPARATO A REGESTO DEI DOCUMENTI D'ARCHIVIO

Relatrice  
prof.ssa **Vilma Fasoli**  
Correlatori  
prof. **Paolo Castelnovi**

Candidato  
**Marco Gherardi**



Archivio di Stato di Torino - sezione Corte

Intestazione Istruzione per procedere alla formazione della Carta dell'isola di S. Pietro, con infine un tipo del sito di d.a. isola.

Autore	Anonimo	Data	[1736-1737]
Fondo	Paesi	Serie	Sardegna, Materie Feudali, Feudi per A e B
Unità	Mazzo 18	Fascicolo	n. 13





Archivio di Stato di Torino - sezione Corte

Intestazione *Littorale dell'Isola di S.n Pietro in Sardegna.*

Autore	Anonimo	Data	[1736-1742]
Fondo	Paesi	Serie	Sardegna, Materie Feudali, Feudi per A e B
Unità	Mazzo 18	Fascicolo	n. 14



stralcio 1

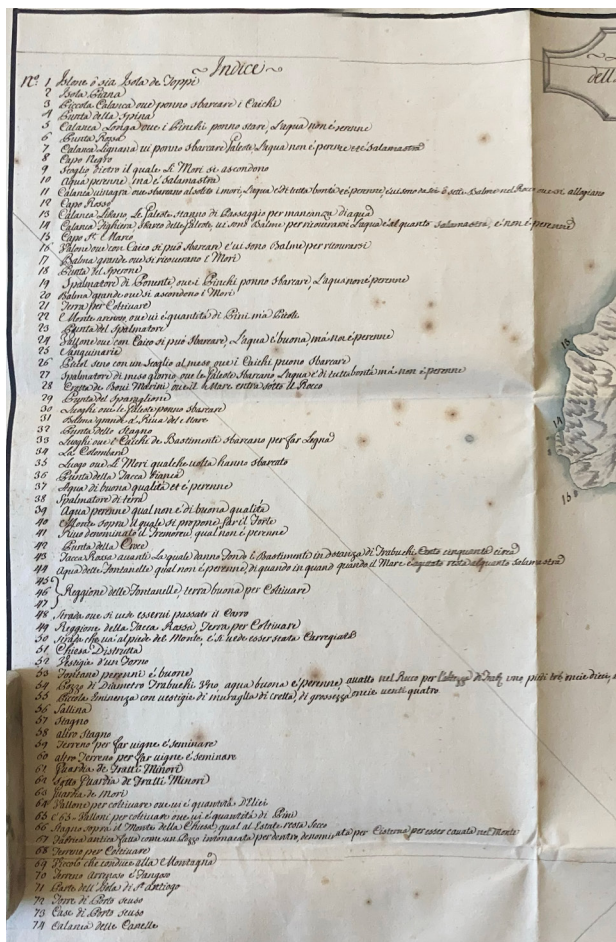

stralcio 2





Archivio di Stato di Cagliari

Intestazione *Pianta di Carloforte con le saline e i territori limitrofi.*

Autore	Anonimo	Data	[1738]
Fondo	<i>Tipi e Profili</i>	Fondo originale	<i>Segreteria di Stato e di Guerra</i>
Serie	II°	Volume	1287

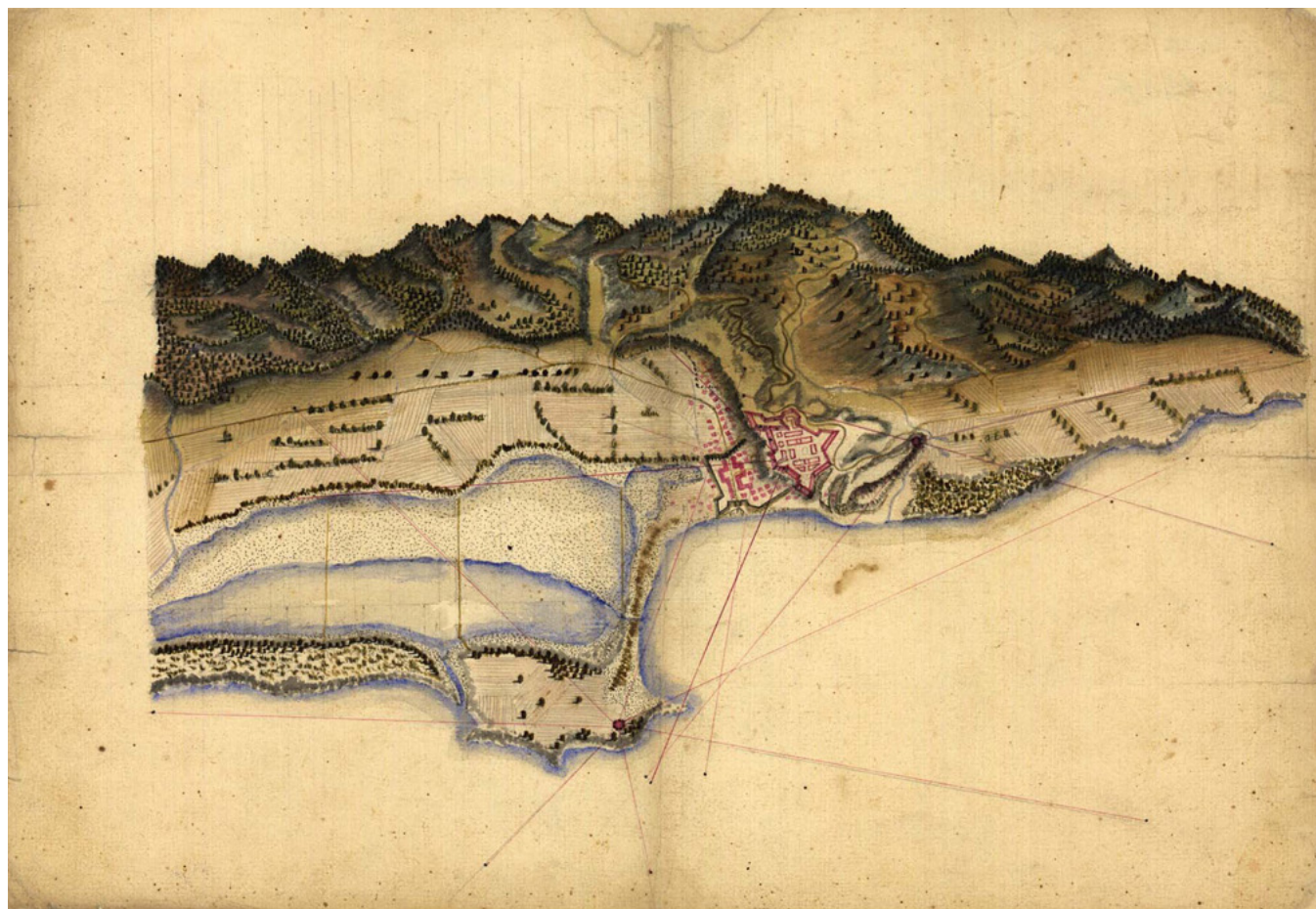



Archivio di Stato di Cagliari

Intestazione Senza intestazione.

[Rilievo e morfologia dei quartieri all'interno delle mura difensive]

Autore	Anonimo	Data	[1738-1806]
Fondo	Segreteria di Stato	Serie	II°
Volume	1287	Documento	n. 102

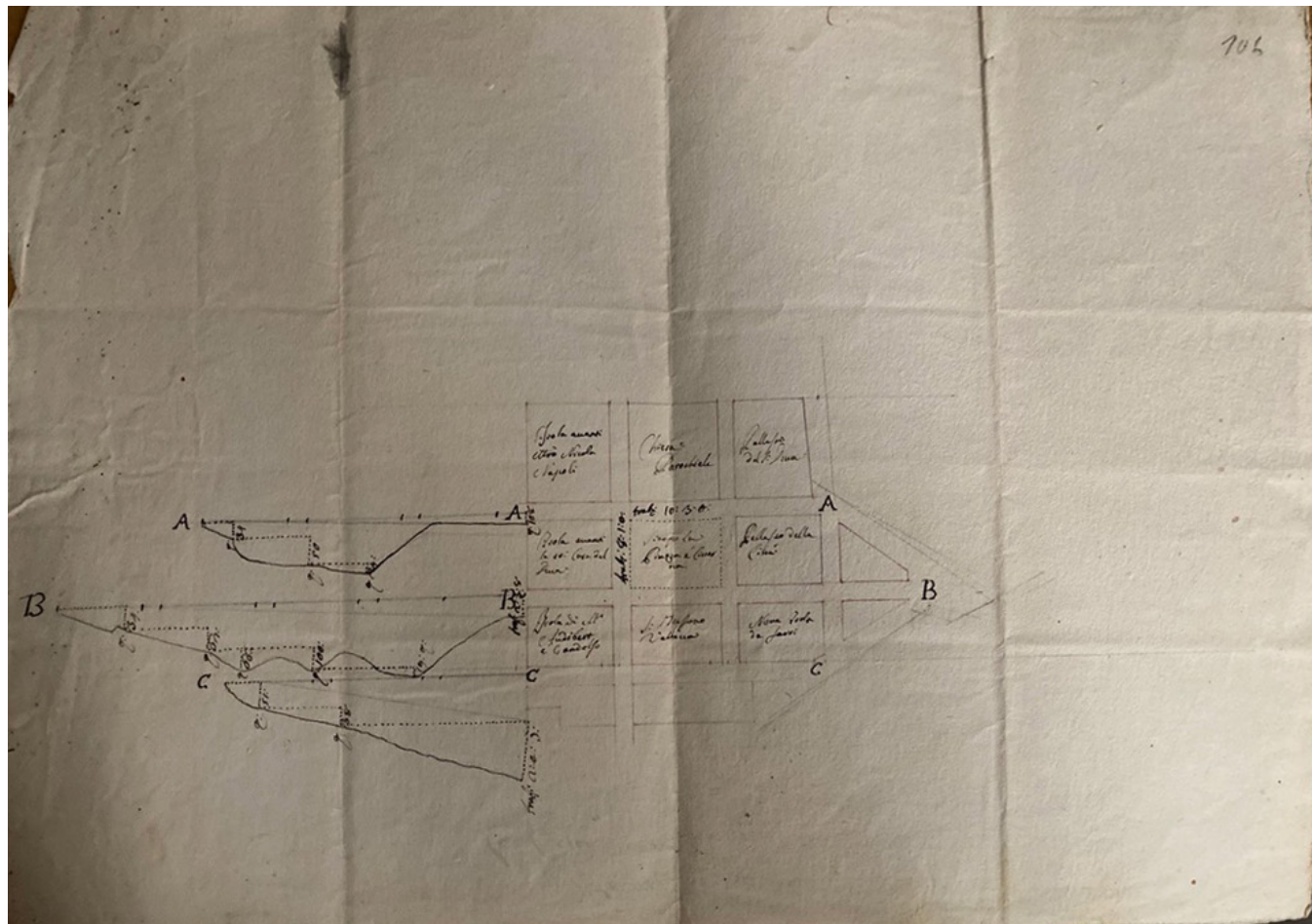

stralcio 1

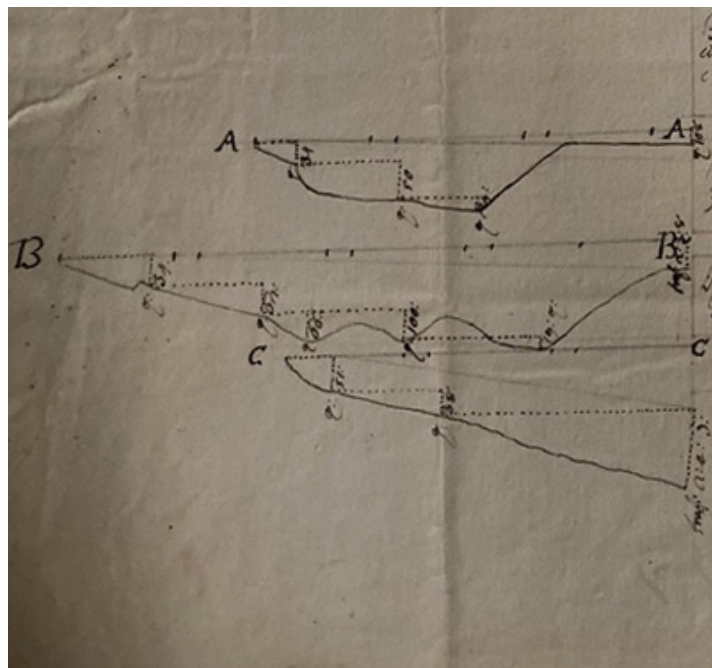

stralcio 2

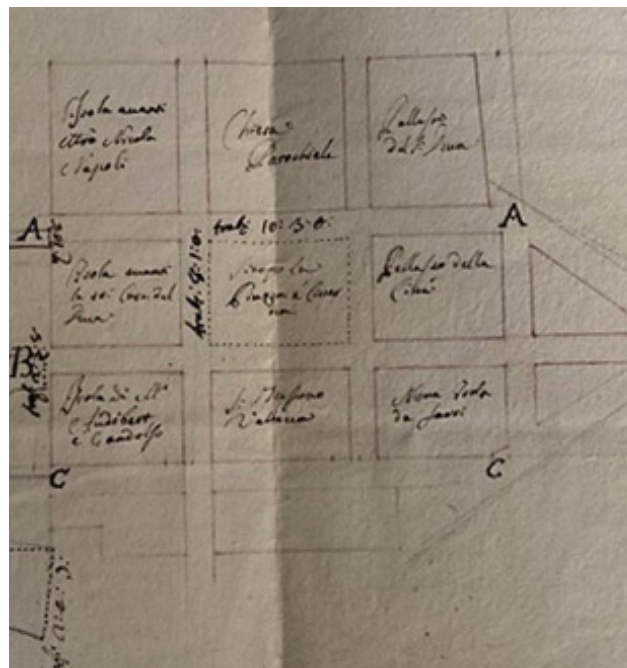



Archivio di Stato di Torino - sezione Corte

Intestazione *Carta topografica dell'Isola di S. Pietro nel Regno di Sardegna. Con la pianta delle Fortificazioni da farvisi, ed un Calcolo della Spesa.*

Autore	Anonimo	Data	[1736-1742]
Fondo	Paesi	Serie	Sardegna, Materie Feudali, Feudi per A e B
Unità	Mazzo 18	Fascicolo	n. 14



stralcio 1



stralcio 2





Archivio di Stato di Cagliari

Intestazione *Paralelo di quanto si è bilanciato e consono per le regie Fortificazioni di Carloforte dal principio del travaglio sino a tutti li 31 Ottobre 1739*

Autore	Augusto de La Vallea	Data	31 ottobre 1739
Fondo	Segreteria di Stato	Serie	II°
Volume	1287	Documento	senza numerazione

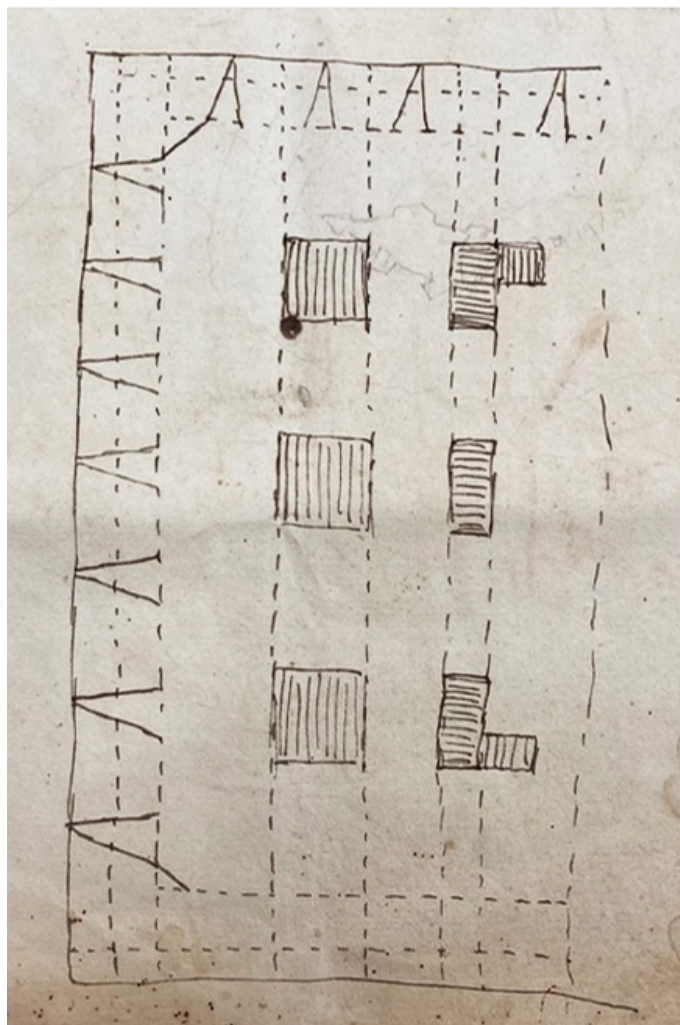
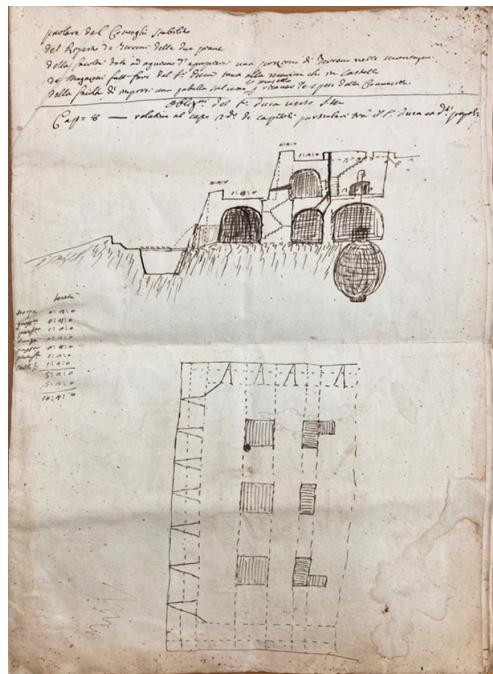

stralcio 1

stralcio 2

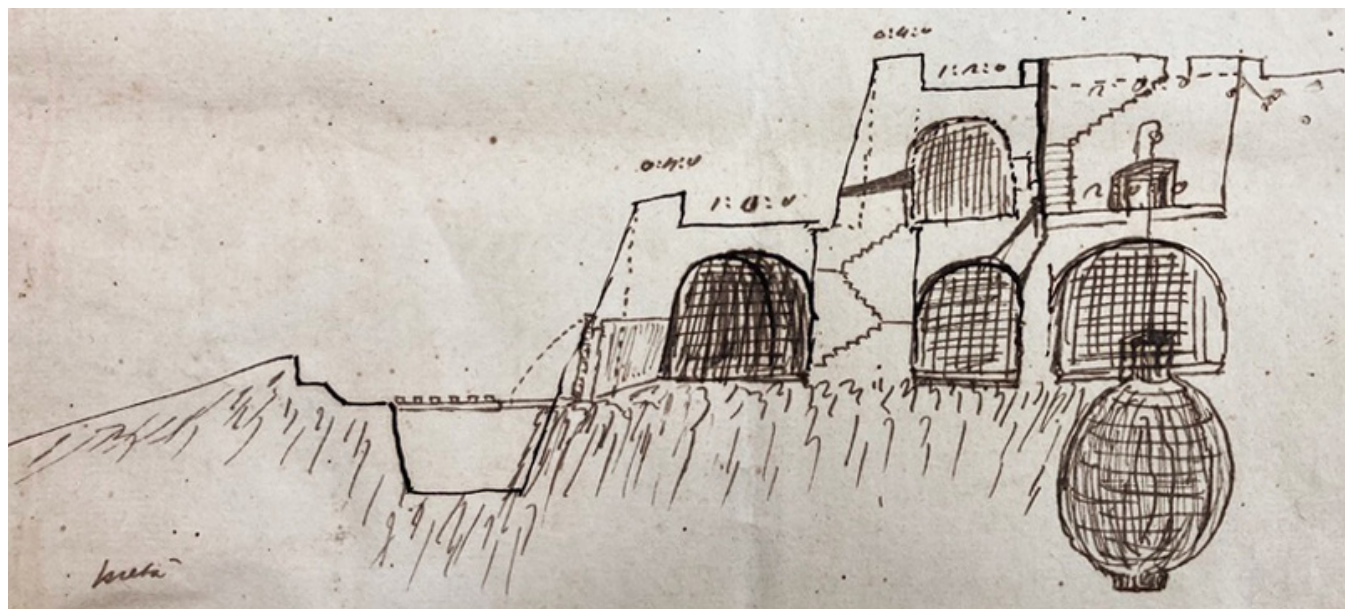



Archivio di Stato di Cagliari

Intestazione *Paralelo di quanto si è bilanciato e consono per le regie Fortificazioni di Carloforte dal principio del travaglio sino a tutti li 31 Ottobre 1739*

Autore	Augusto de La Vallea	Data	31 ottobre 1739
Fondo	Segreteria di Stato	Serie	II°
Volume	1287	Documento	senza numerazione

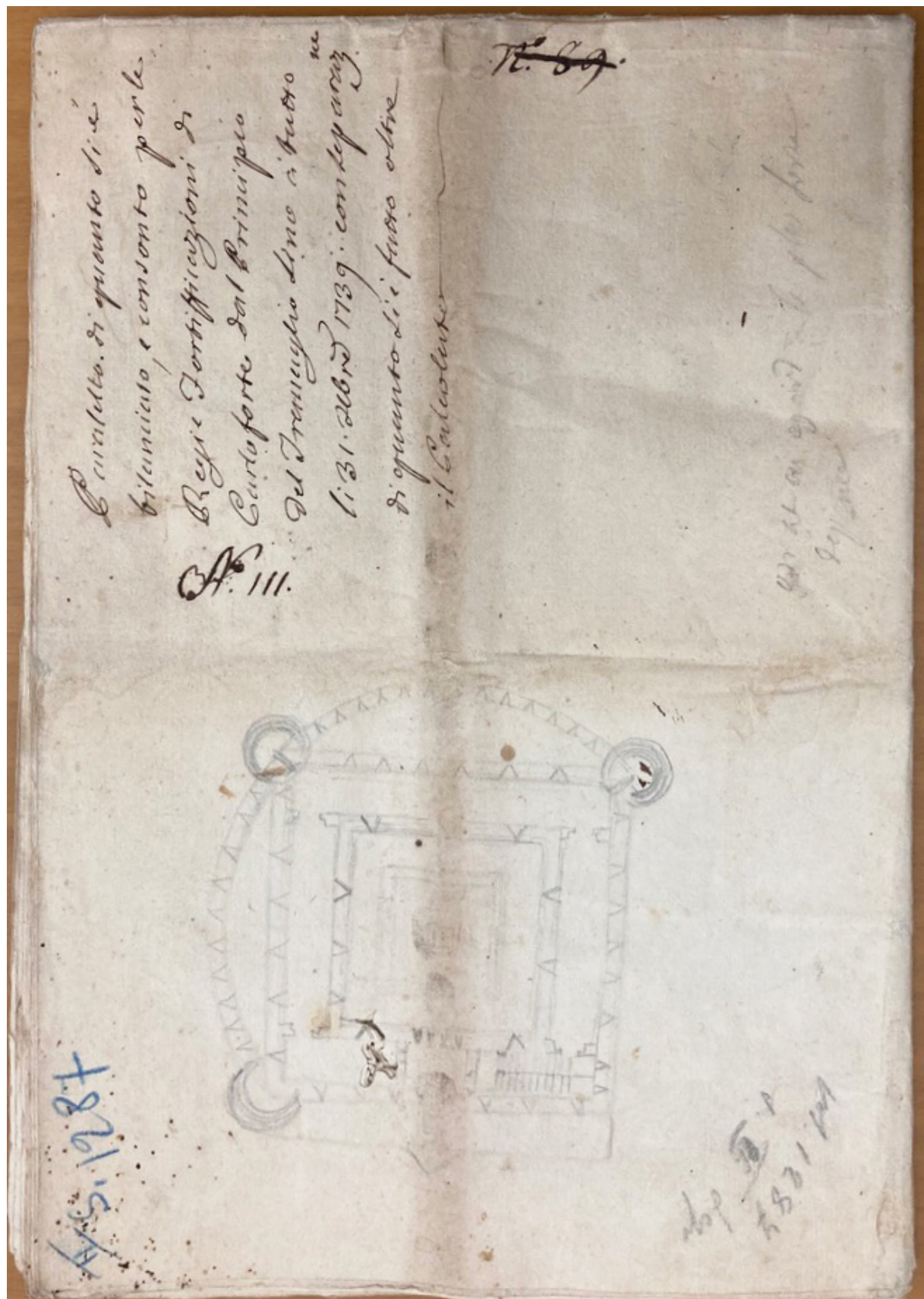



Archivio di Stato di Cagliari

Intestazione *Disegni relativi alla città di Carloforte e ad una sua caserma*

Autore	Anonimo	Data	[1741]
Fondo	Tipi e Profili	Fondo originale	Segreteria di Stato e di Guerra
Serie	II°	Volume	1287

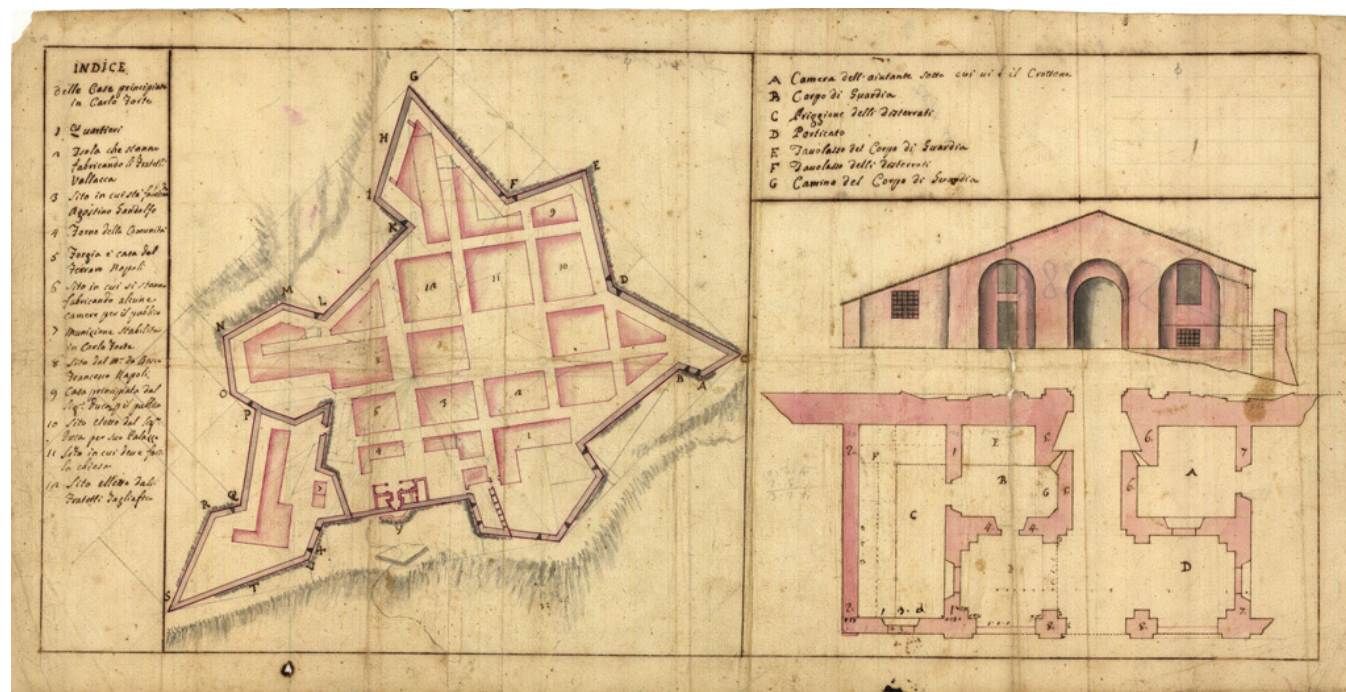

stralcio 1

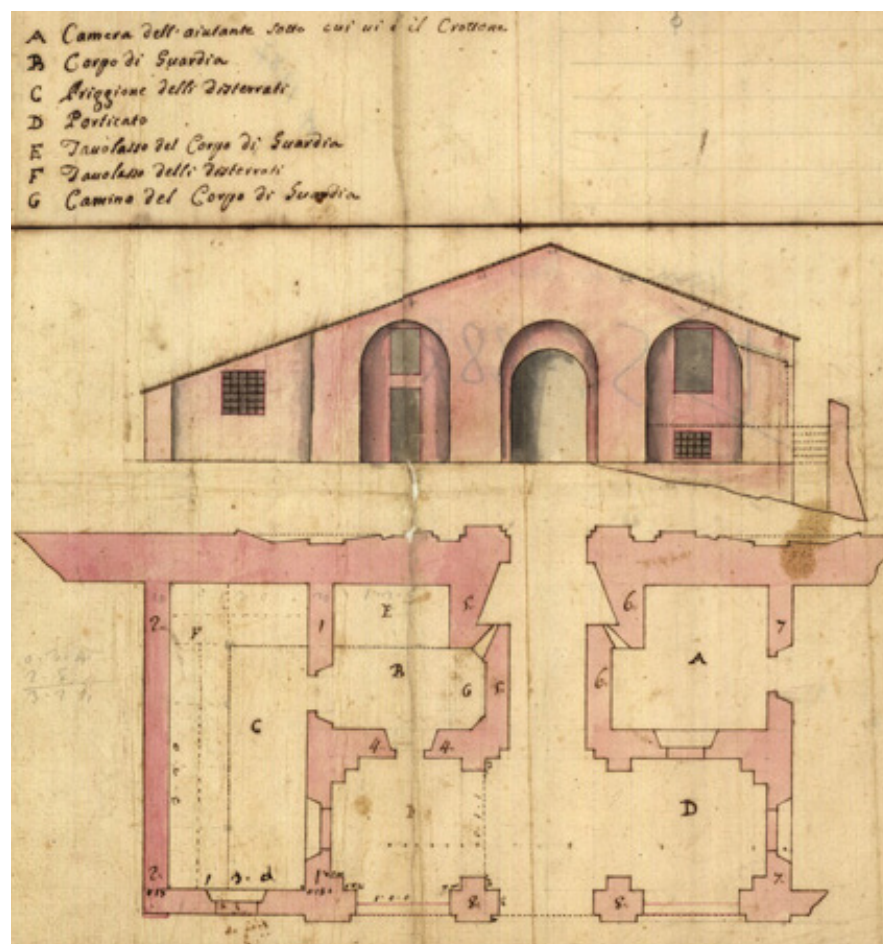



Archivio di Stato di Cagliari

Intestazione Senza Intestazione.

Autore	Anonimo	Data	[1737-1742]
Fondo	Segreteria di Stato	Serie	II°
Volume	1287	Documento	n. 346

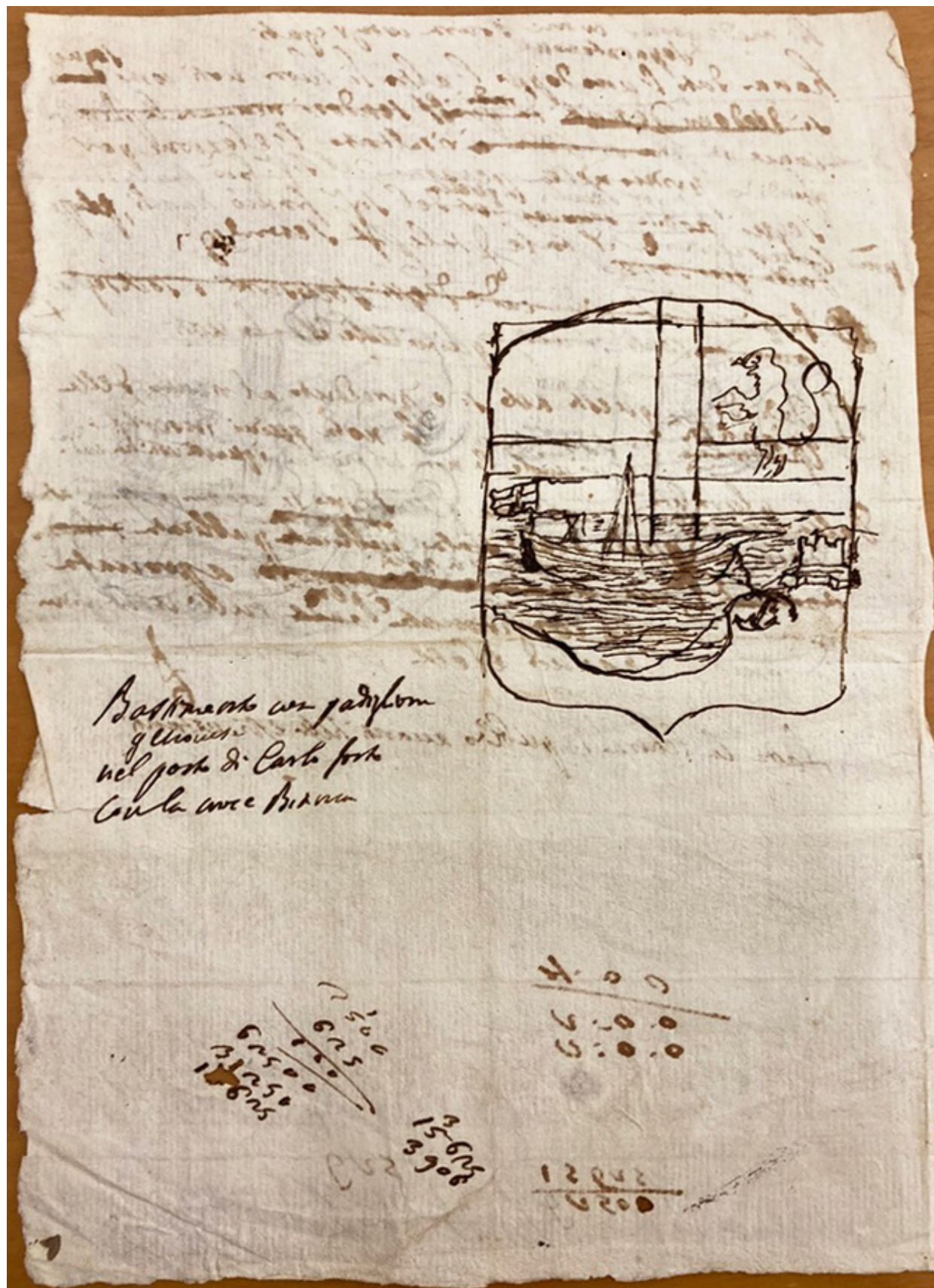



Archivio di Stato di Cagliari

Intestazione *Disegni relativi alle fortificazioni di Carloforte.*  
*Pianta delle fortificazioni di Carloforte.*

Autore	Anonimo	Data	[1741]
Fondo	<i>Tipi e Profili</i>	Fondo originale	Segreteria di Stato e di Guerra
Serie	II°	Volume	1071

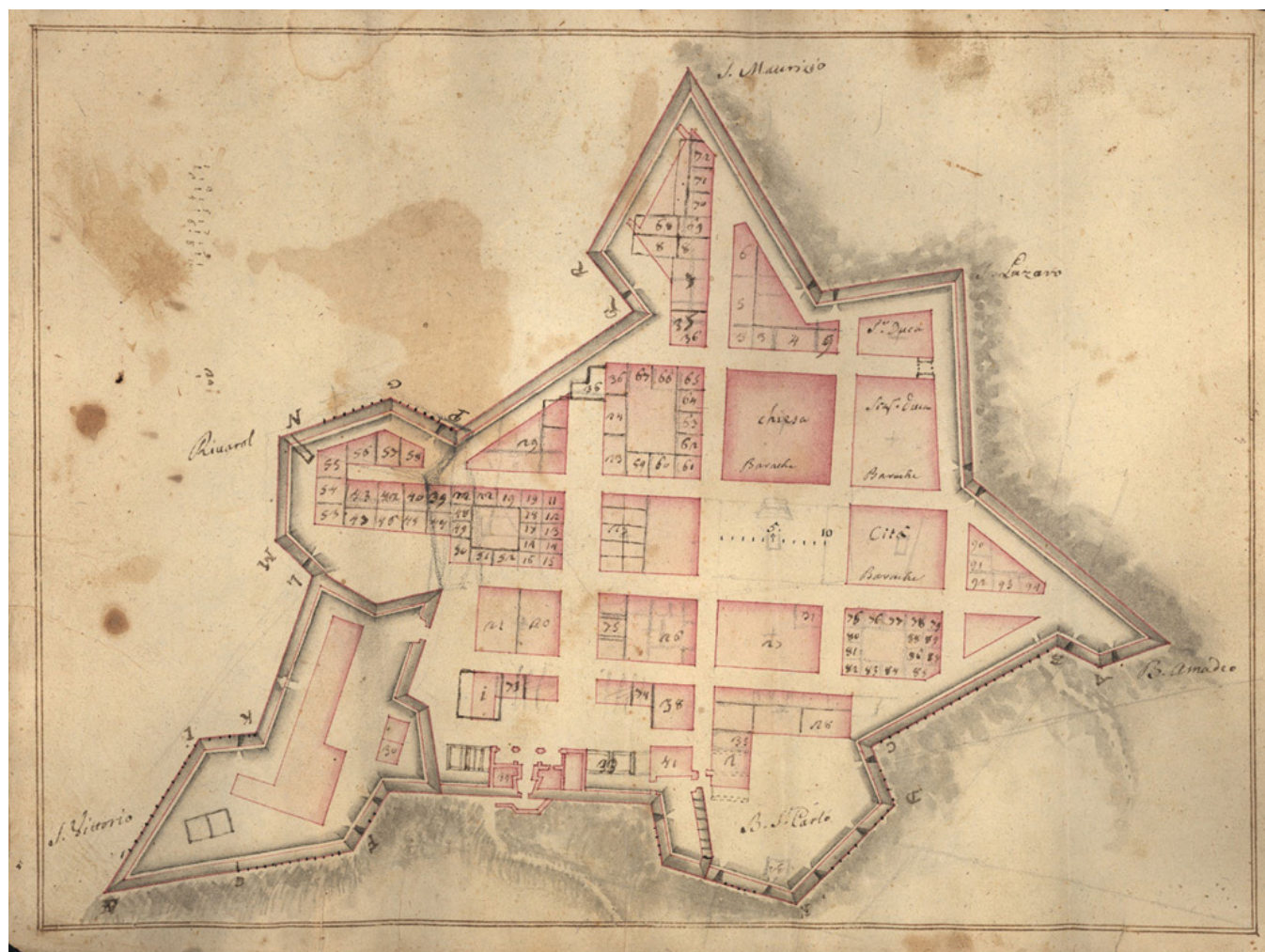



Archivio di Stato di Cagliari

Intestazione *Progetto relativo alla costruzione di una cisterna nella piazza di Carloforte.  
Disegni relativi alla cisterna da costruirsi nella piazza di Carloforte.*

Autore	Anonimo	Data	[1740-1750]
Fondo	<i>Tipi e Profili</i>	Fondo originale	Segreteria di Stato e di Guerra
Serie	II°	Volume	1287

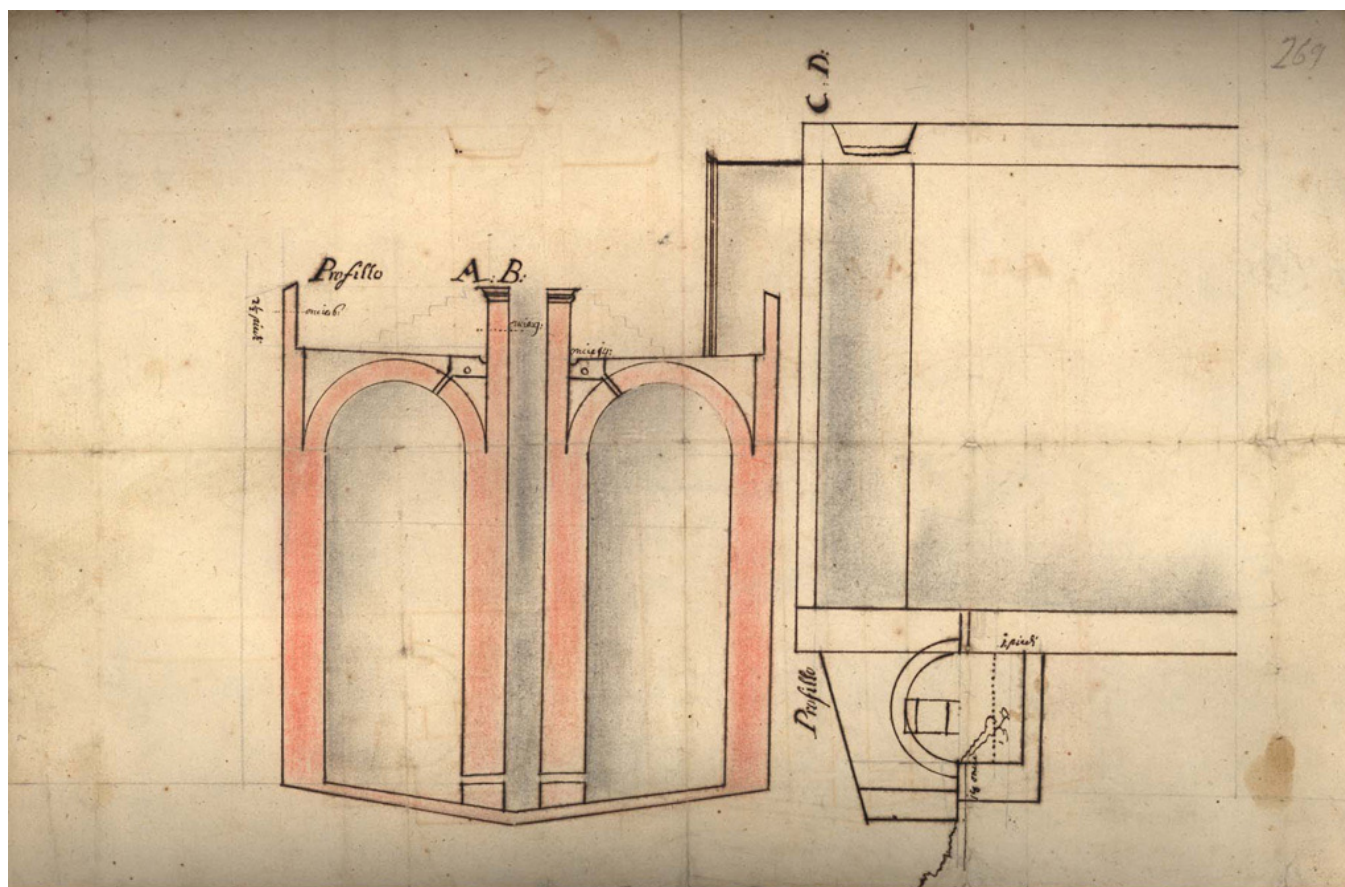



Archivio di Stato di Cagliari

Intestazione *Progetto relativo alla costruzione di una cisterna nella piazza di Carloforte.  
Disegno della cisterna da costruirsi nella piazza di Carloforte.*

Autore	De la Vallea	Data	13 maggio 1742
Fondo	Tipi e Profili	Fondo originale	Segreteria di Stato e di Guerra
Serie	II°	Volume	1287

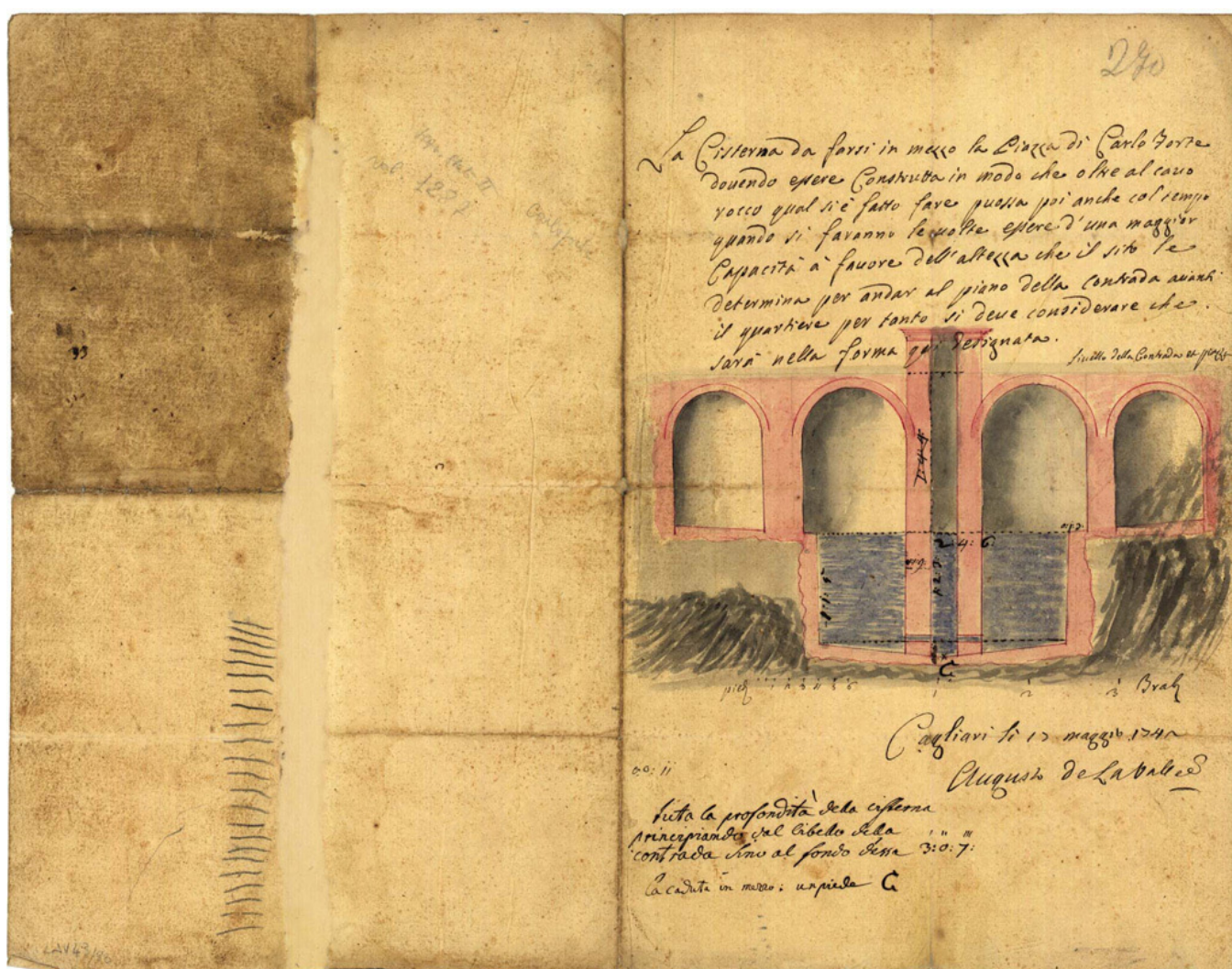







Archivio di Stato di Torino - sezione Riunite

Intestazione *Piano dell'Isola di S. Pietro*

Autore	Ing. Craveri	Data	[1739-1745]
Fondo	<i>Carte Topografiche</i>	Serie	Sezione II, San Pietro e Sant'Antioco, Isola
Unità	Mazzo 320	Fascicolo	



stralcio 1





Biblioteca Reale di Torino

Intestazione *Monumento eretto dai Tabarchini in Carloforte nell'Isola di S. Pietro in Sardegna alla gloriosa memoria del Re Carlo Emanuele III*

Autore anonimo Data [1770-1780]





Archivio di Stato di Cagliari

Intestazione *Progetto di riduzione dello Stagno in salina artificiale da ergersi in Carloforte*

Autore	Sbressa; Golla	Data	[1770-1823]
Fondo	Tipi e Profili	Fondo originale	Segreteria di Stato e di Guerra
Serie	II°	Volume	1534

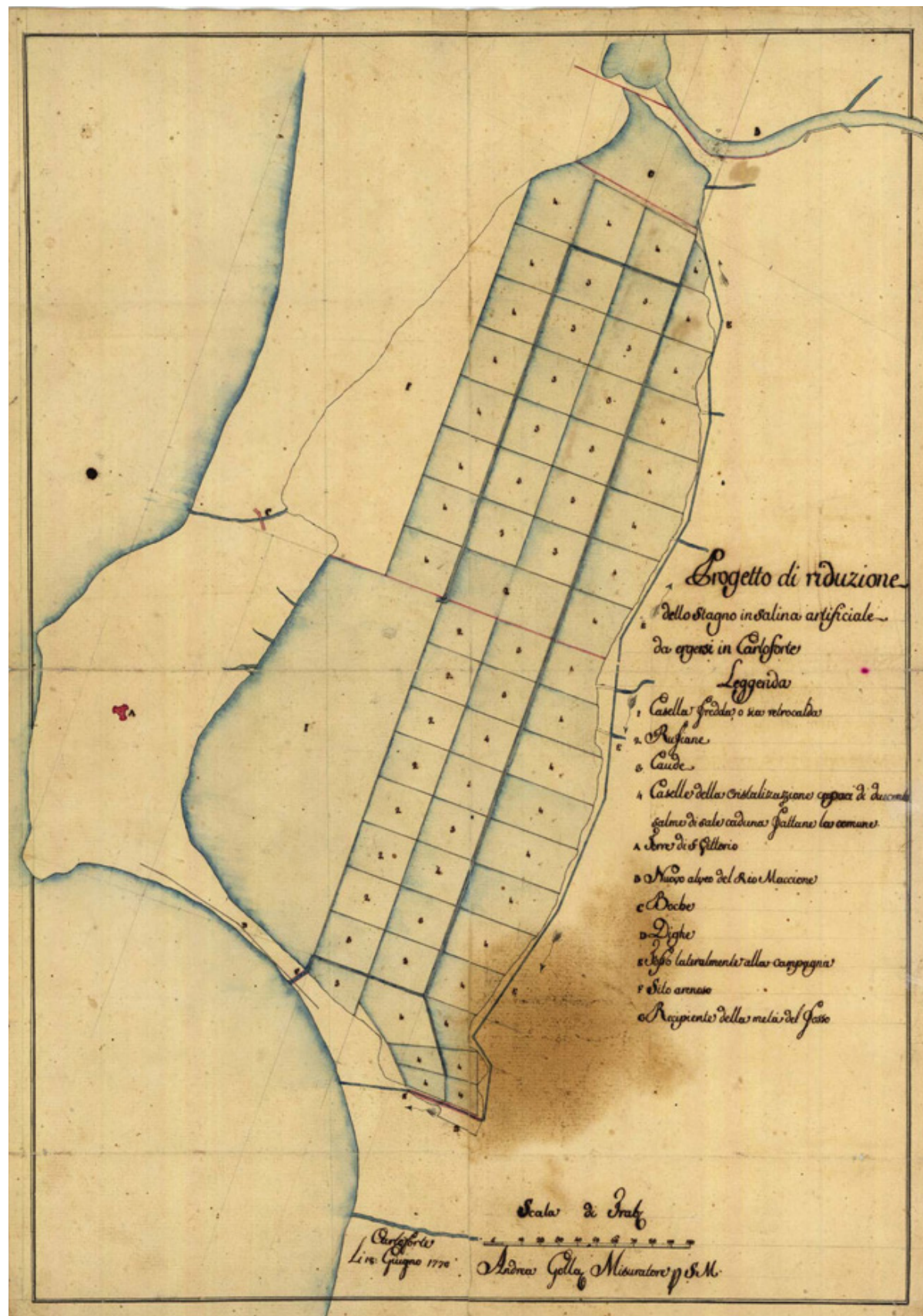



Archivio di Stato di Cagliari

Intestazione *Nota di quanto necessita per la ristrutturazione della Parochia di Carlo Forte compresa de Curati, e manutenzione della Parochia.*

Autore	Anonimo	Data	[1756-1757]
Fondo	<i>Segreteria di Stato</i>	Serie	II°
Volume	1287	Documento	n. 141

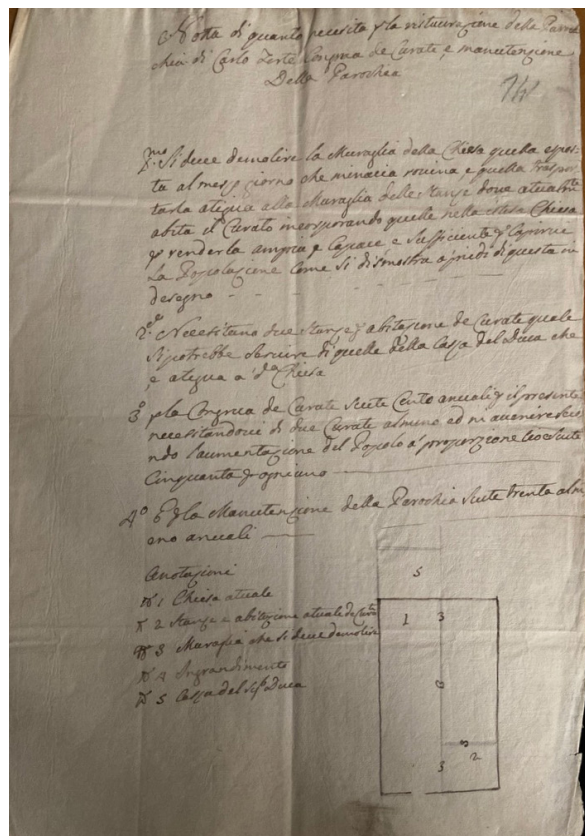

*stralcio 1*

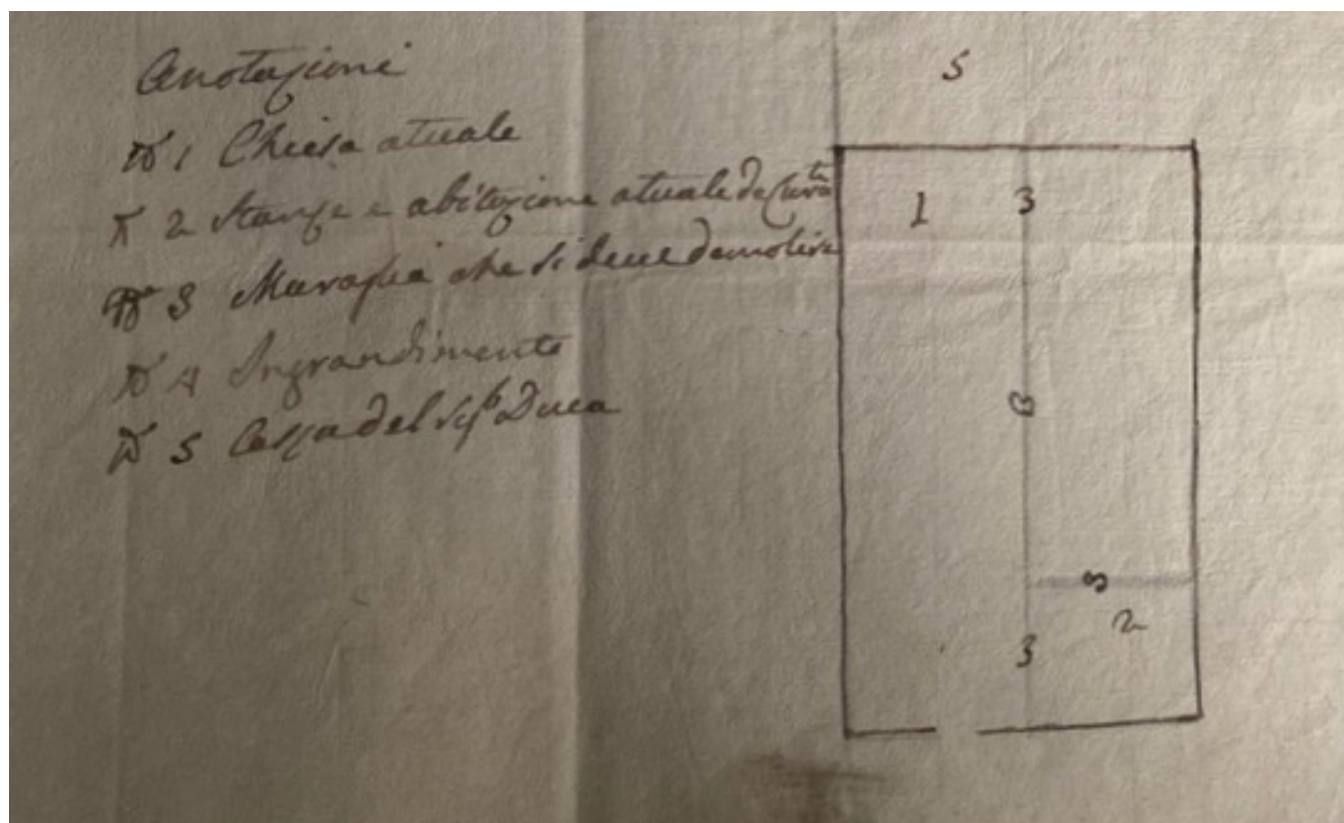







Archivio di Stato di Cagliari

Intestazione *Sezione e pianta della Torre di Carloforte*

Autore	anonimo	Data	[1737-1780]
Fondo	<i>Tipi e Profili</i>	Fondo originale	<i>Segreteria di Stato e di Guerra</i>
Serie	II°	Volume	1071

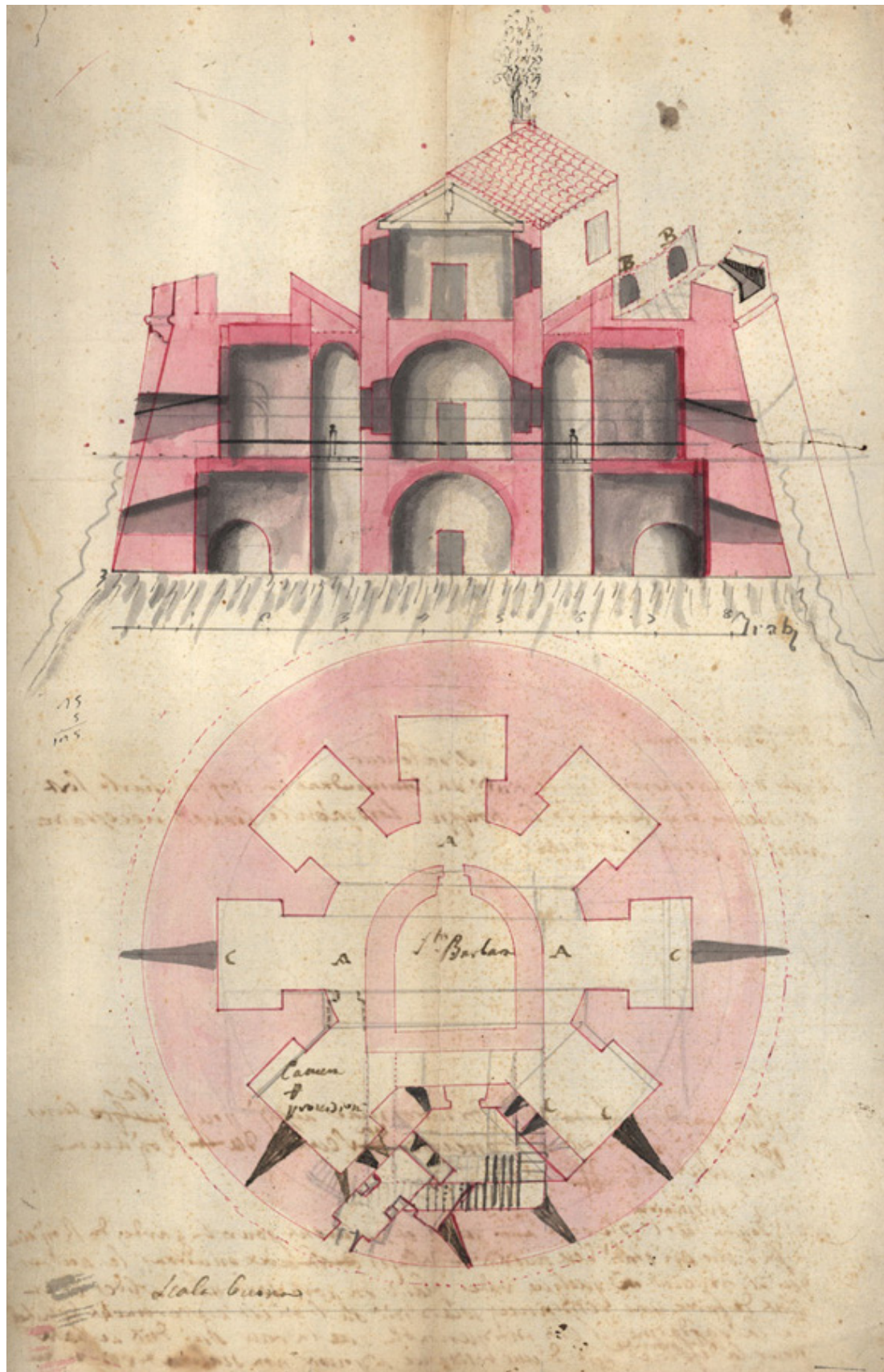



Archivio di Stato di Cagliari

Intestazione Disegni relativi alle fortificazioni di Carloforte.  
Nota dell'unità 004

Autore	anonimo	Data	[1737-1780]
Fondo	Tipi e Profili	Fondo originale	Segreteria di Stato e di Guerra
Serie	II°	Volume	1071

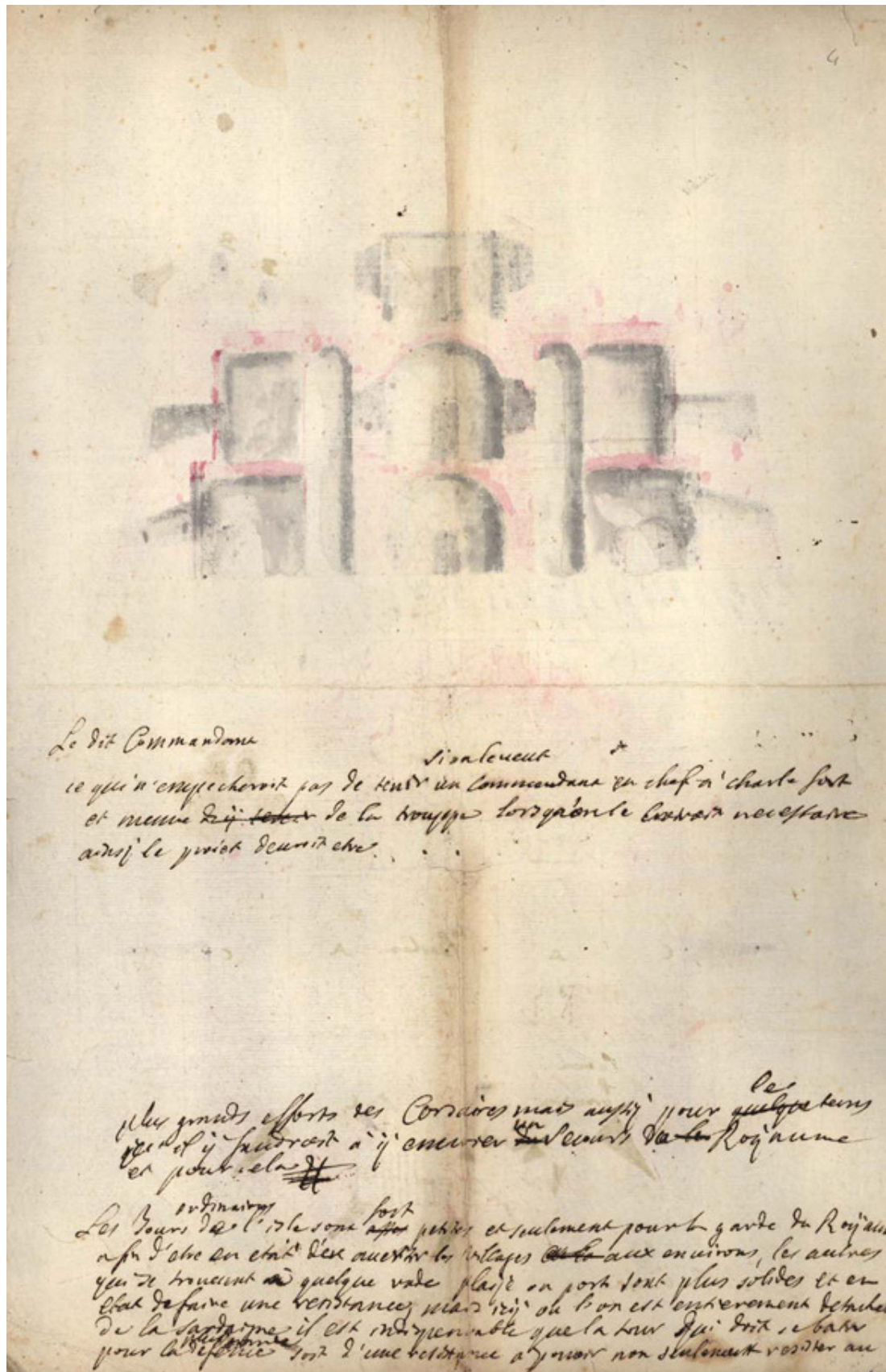



Archivio di Stato di Cagliari

Intestazione *Pianta della Torre di Carloforte*

Autore	anonimo	Data	[1737-1780]
Fondo	Tipi e Profili	Fondo originale	Segreteria di Stato e di Guerra
Serie	II°	Volume	1071

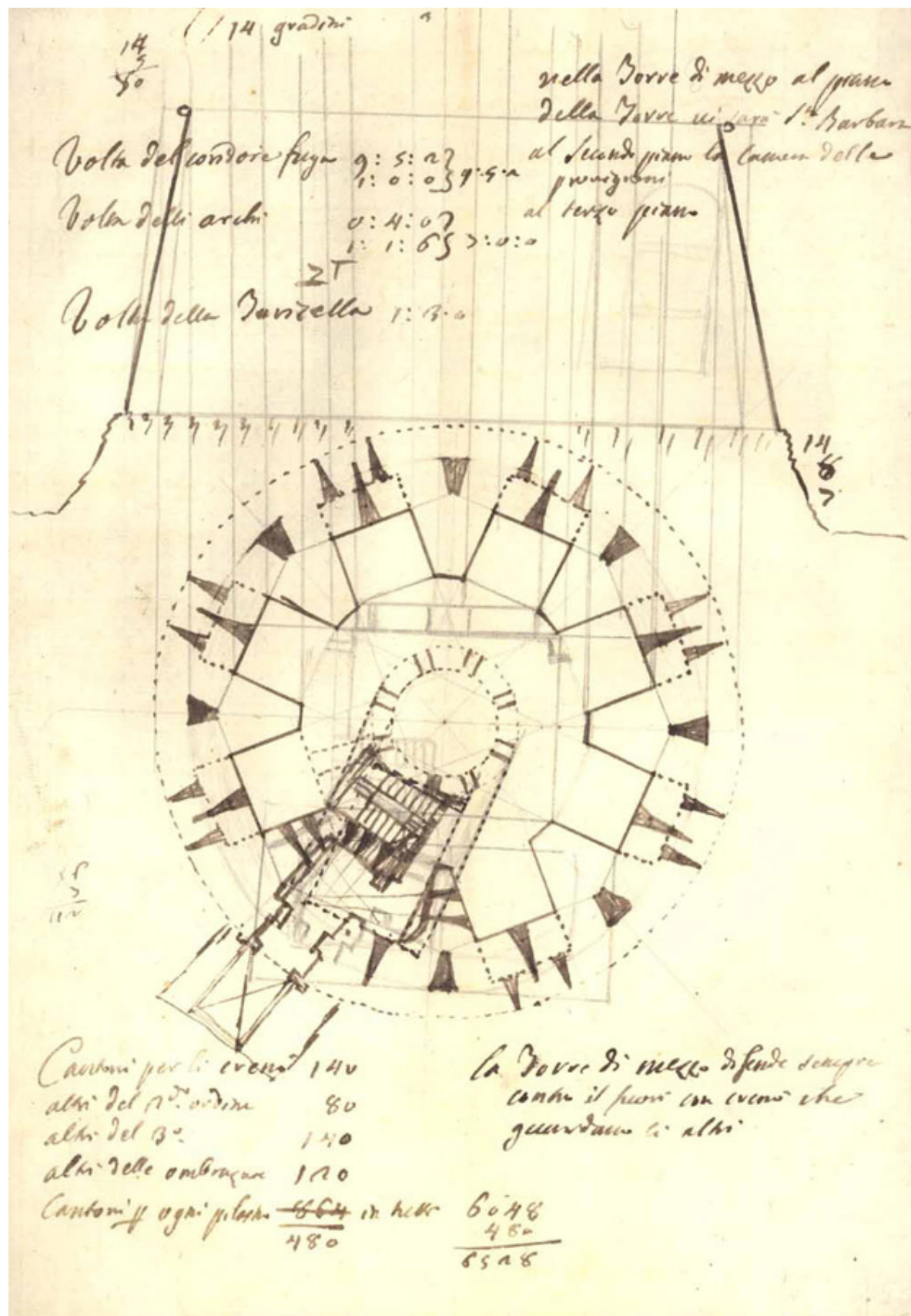



Biblioteca dell'Archivio di Stato di Cagliari

Titolo Tavola XVI: *Carloforte, Rilievo del Forte S. Vittorio; oggi adibito a osservatorio astronomico* (1954)

Opera Virdis, B. (1954). *Bastioni e Torri di Carloforte. Contributo alla storia dell'architettura militare*. 23 tavole fuori testo. Roma: Editrice Regionale.

TAV. XVI

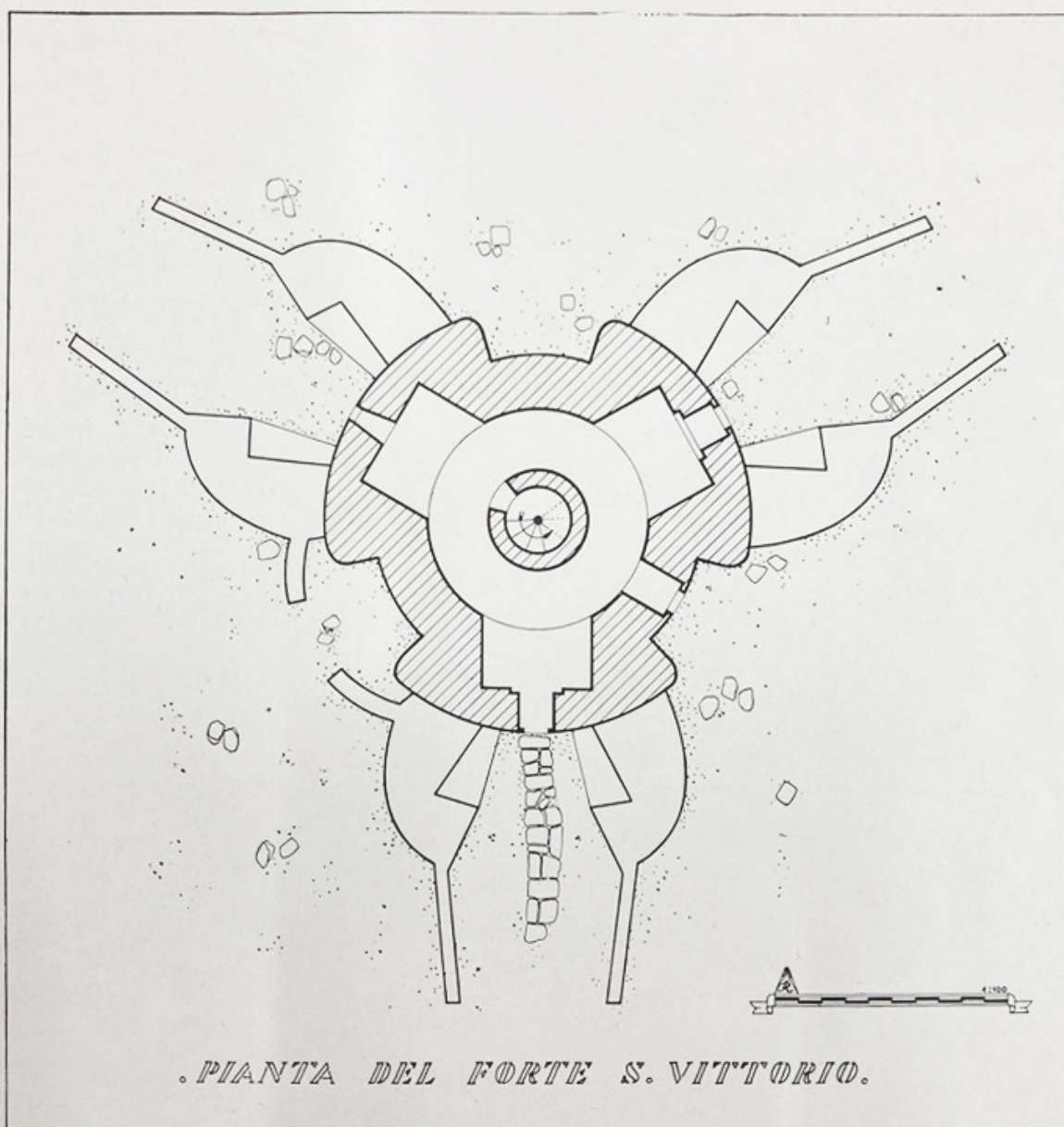

CARLOFORTE - RILIEVO DEL FORTE S. VITTORIO; OGGI ADIBITO AD OSSERVATORIO ASTRONOMICO.



Biblioteca dell'Archivio di Stato di Cagliari

Titolo Tavola XVII: Carloforte, Veduta del Forte S. Vittorio; oggi adibito a osservatorio astronomico (1954)

Opera Virdis, B. (1954). *Bastioni e Torri di Carloforte. Contributo alla storia dell'architettura militare*. 23 tavole fuori testo. Roma: Editrice Regionale.

TAV. XVII

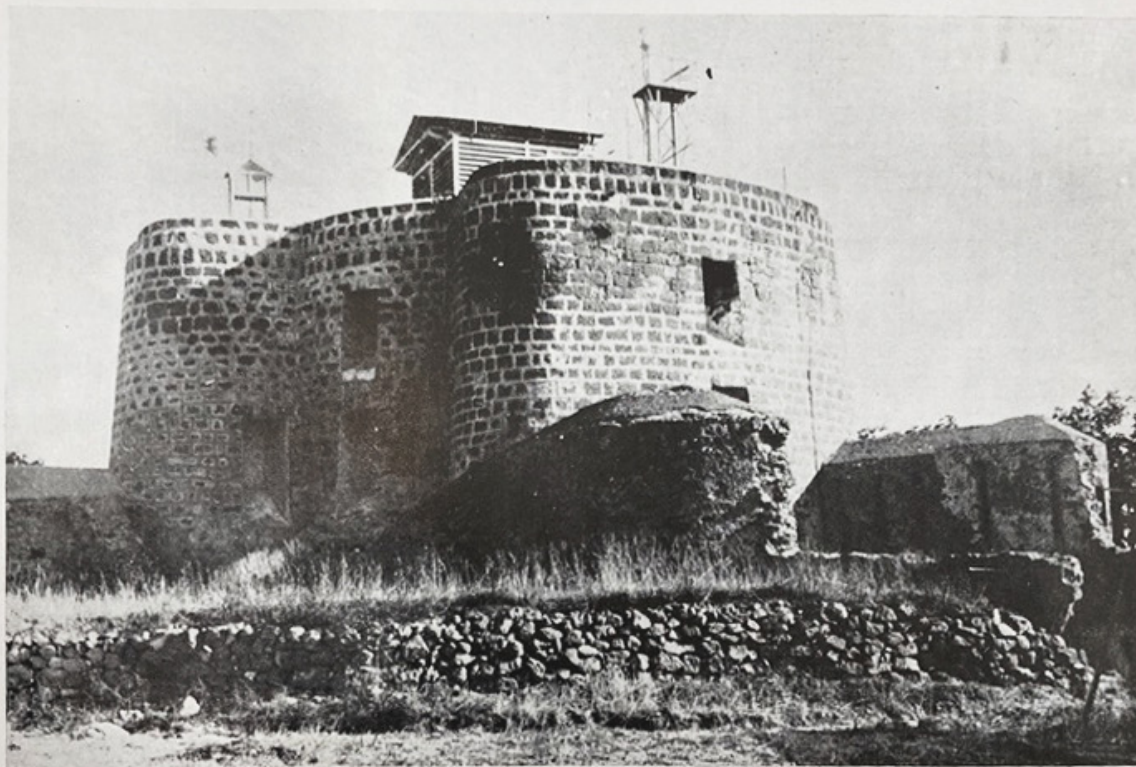

CARLOFORTE - VEDUTA DEL FORTE S. VITTORIO; OGGI ADIBITO AD OSSERVATORIO ASTRONOMICO.



Archivio di Stato di Torino - sezione Corte

Intestazione *Lettera del Capitano Ingeg. e Belli, con pianta, e profilo di un Vallone cinto di muraglione, per ritenere l'acqua pluviale, della quali si formi un Serbatojo per La popolazione di Carloforte, ed altra di un Cisternone da escavarsi nella Rocca dolce.*

Autore Ing. Belli                      Data 17 ottobre 1773  
 Fondo Paesi                      Serie Sardegna, Materie Feudali, Feudi per A e B  
 Unità Mazzo 22                      Fascicolo n. 72

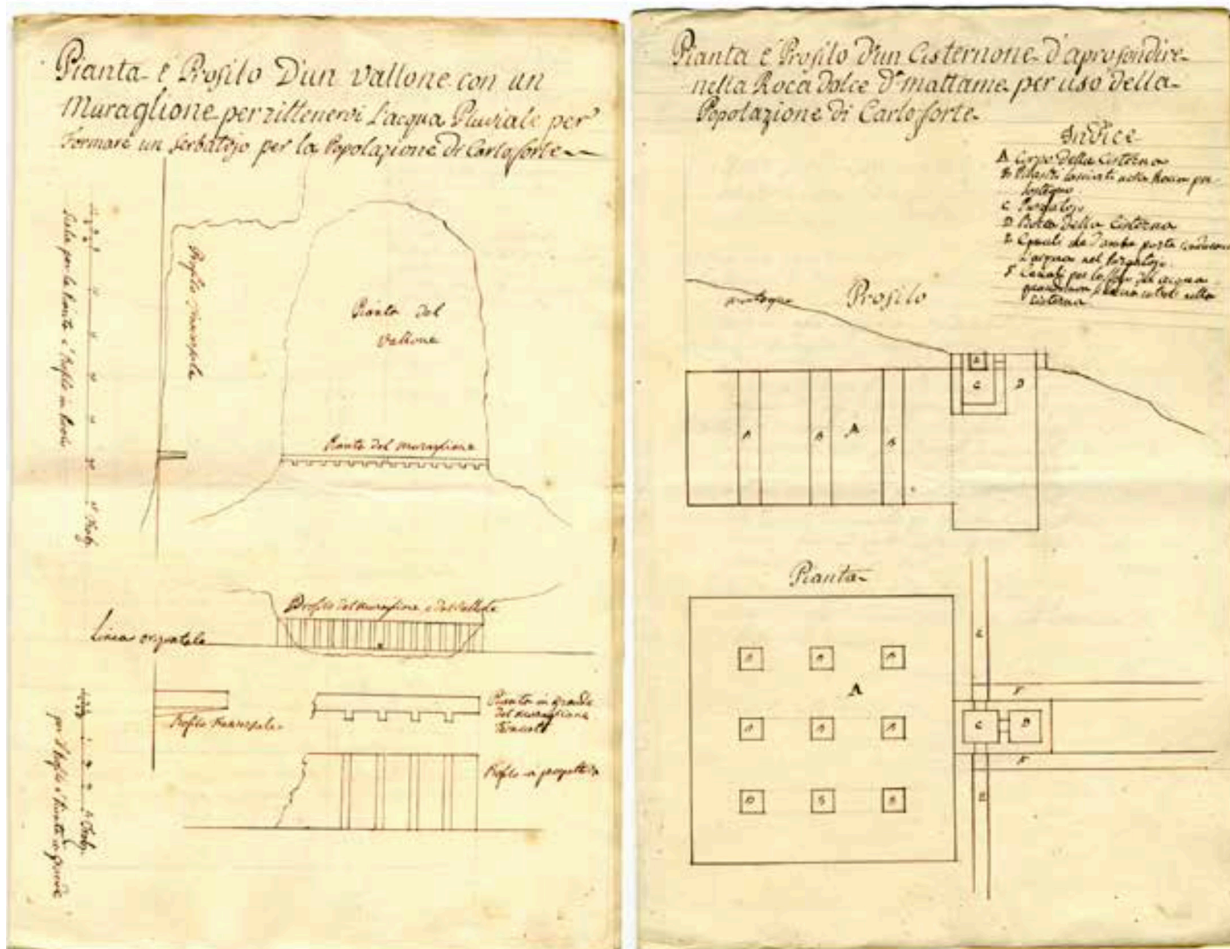



Archivio di Stato di Torino - sezione Riunite

Intestazione *Carta delle due Isole S. Pietro, e S. Antioco, con parte della Sardegna*

Autore	Abate Lirelli	Data	1792
Fondo	Carte topografiche	Serie	Ufficio Generale delle Finanze, Sezione II, Isole
Unità	Mazzo 232	Fascicolo	



stralcio 1





Archivio di Stato di Cagliari

Intestazione Senza intestazione

[Schizzo progettuale della nuova cinta muraria]

Autore	Pastour	Data	[1798-1799]
Fondo	Segreteria di Stato	Serie	II°
Volume	1288	Documento	n. 410

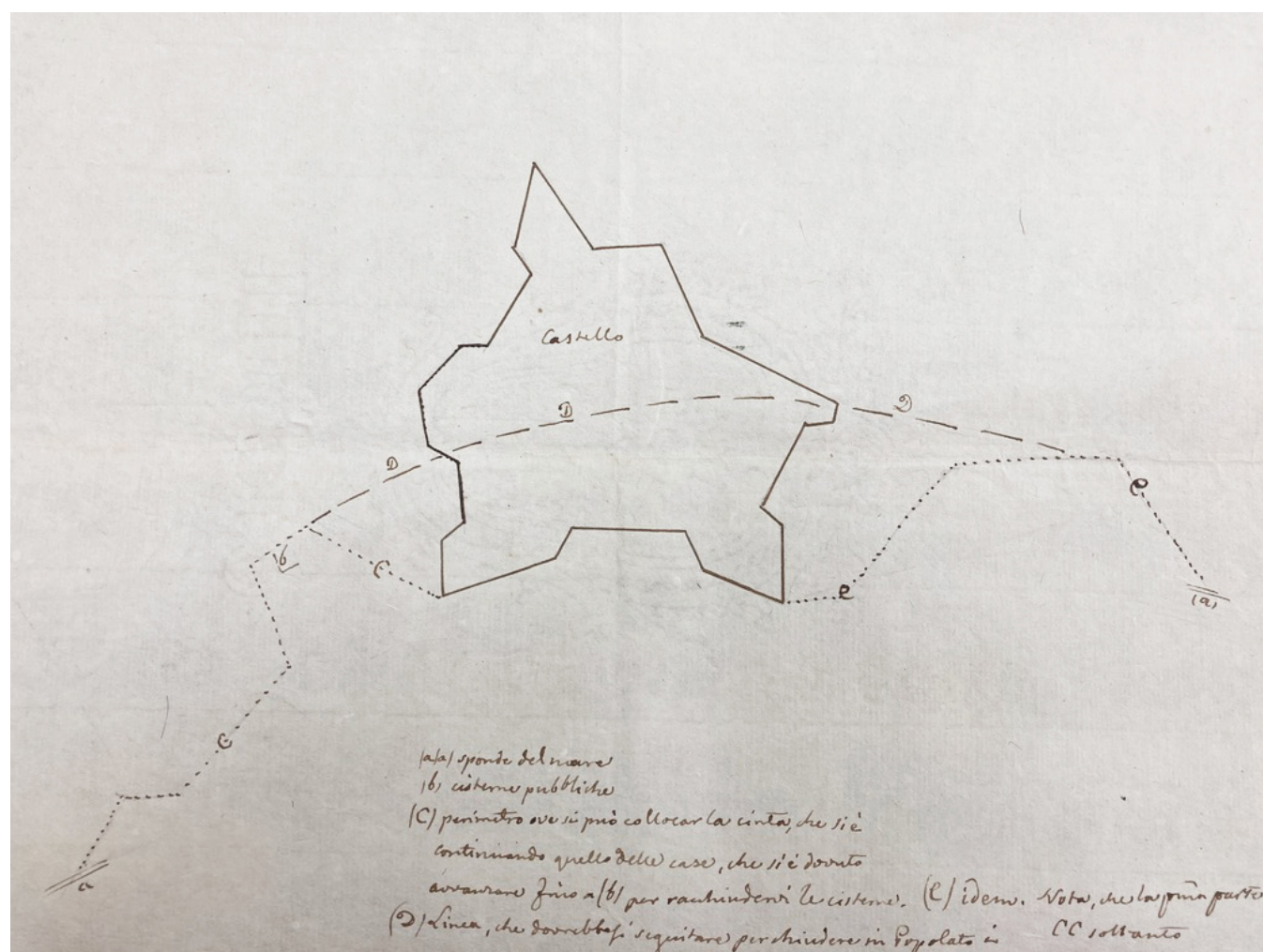



Biblioteca Reale di Torino

Intestazione *Prospetto della Cinta di Carlo Forte. Vista dalla parte delle Saline. Nello stato in cui trovasi  
alli 20 giugno del 1808*

Autore	Pastour	Data	1808
--------	---------	------	------





Biblioteca Reale di Torino

Intestazione *Prospetto della Cinta di Carlo Forte. Vista dalla parte delle Saline. Nello stato in cui trovasi  
alli 20 giugno del 1808*

Autore

Pastour

Data

1808









Archivio di Stato di Cagliari

Intestazione *Regie Carceri di Carloforte. Indicazioni relative alla Pianta del Pian Terreno*

Autore	anonimo	Data	1849
Fondo	<i>Segreteria di Stato</i>	Serie	II°
Volume	1288	Documento	

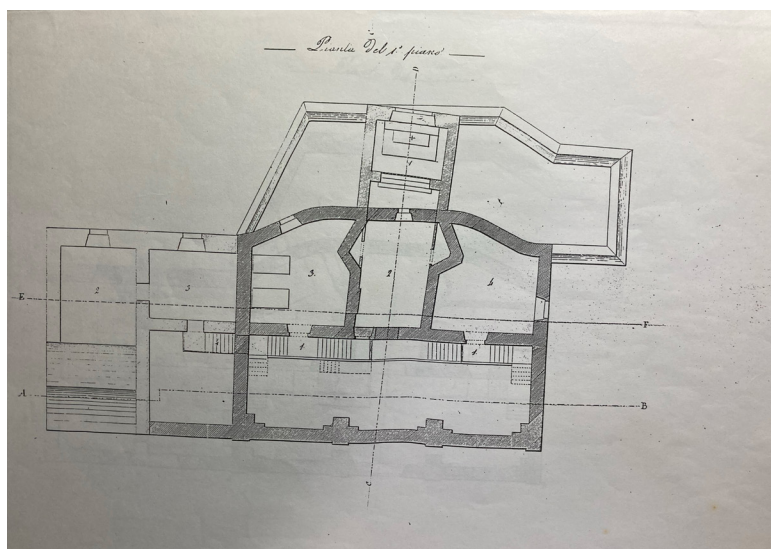
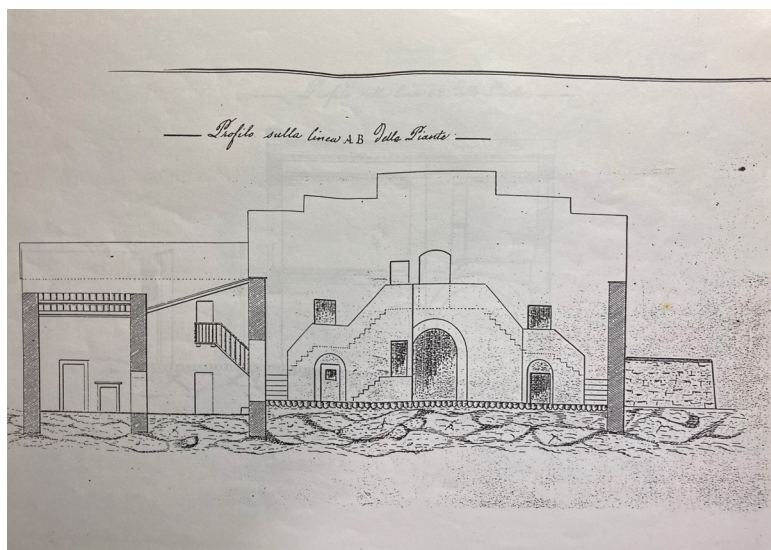
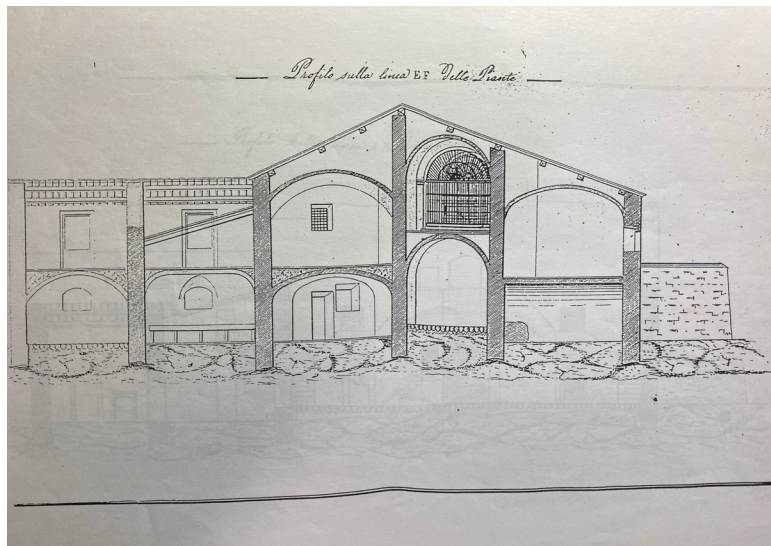



Biblioteca Reale di Torino

Intestazione *Carta Topografica dell'Isola San Pietro e Piazza di Carloforte.*

Autore

Pastour

Data

[1819]





Biblioteca Reale di Torino

Intestazione *Carte Geologique de l'île de Sardaigne. Par le Général Albert De La Marmora pour servir à l'intelligence de la troisième partie de son voyage en Sardaigne. Levée et dressée par l'auteur Turin, 1856.*

Autore	La Marmora	Data	1856
--------	------------	------	------

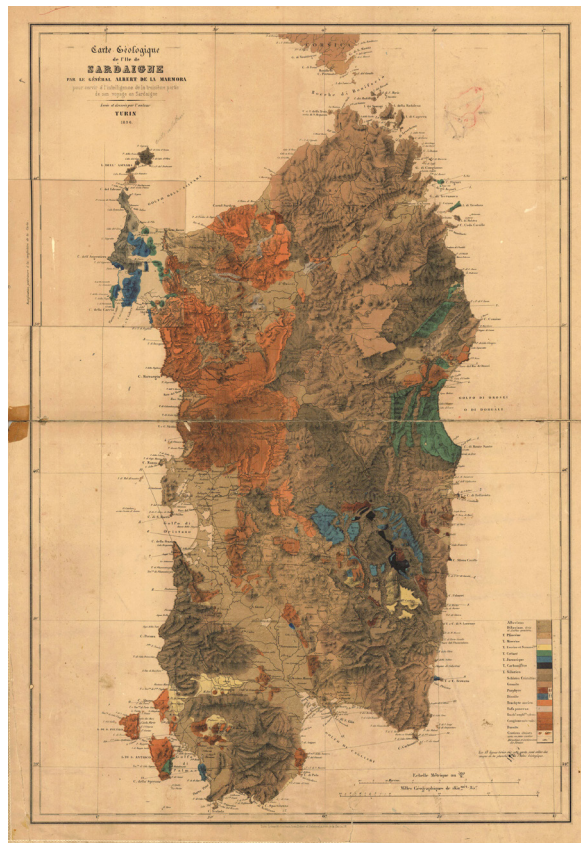

*stralcio 1*

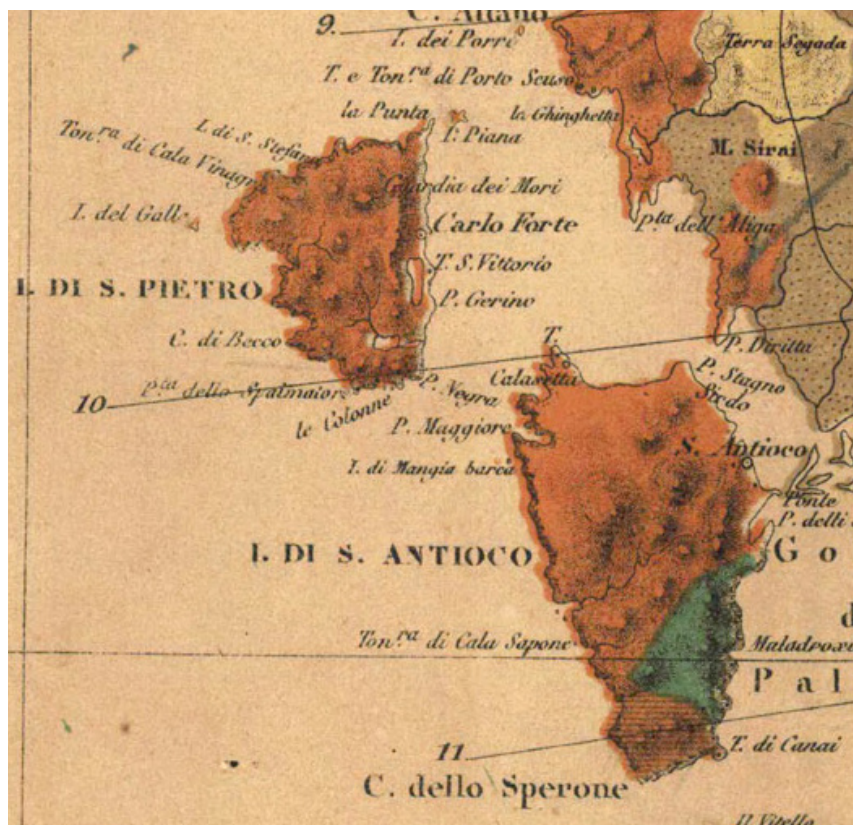

*stralcio 2*





Biblioteca Reale di Torino

Intestazione *Carta mineraria dell'Isola di Sardegna con l'indicazione delle miniere concesse ed in esplorazione a tutto il 1870.*

Autore Quintino Sella      Data 3 maggio 1871

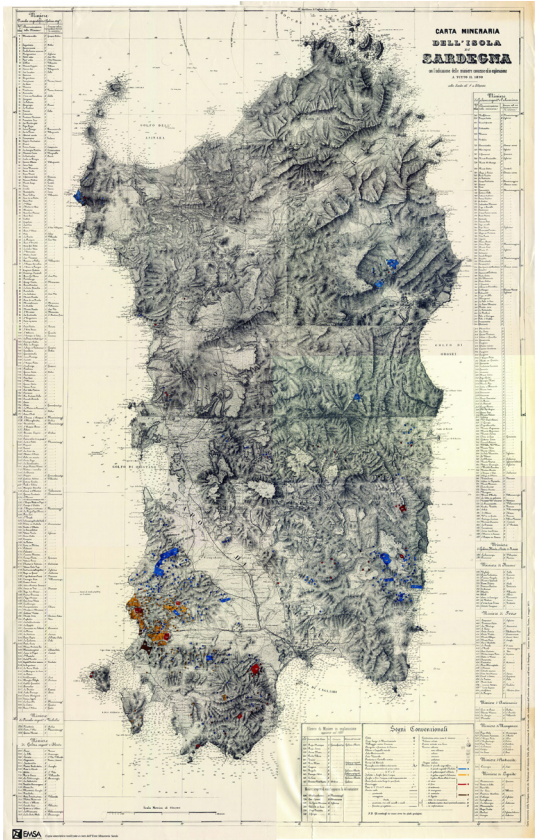

stralcio 1

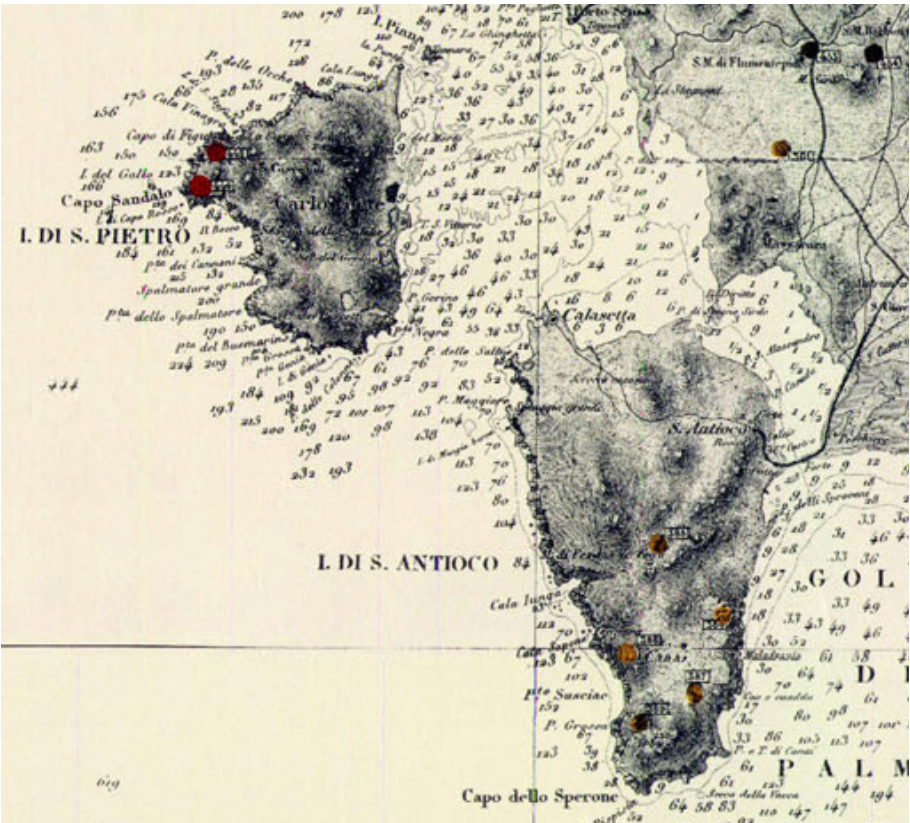

stralcio 2

Miniere di Manganese		
436	Figu Arba	E Armungia
437	Funtana Rumana	E S. Basilio
438	S'acqua Frida	E Silino
439	S'Argentargiu	E Padria
440	Capo Rosso	D Carloforte
441	Sa Perduccia	E Lacomis
442	Calafico	F Carloforte
443	Sas Conas	F Boia

stralcio 3

Cantoniata, ossia casa di ricovero	c.	43
Vulcano estinto	v	43
Cratere estinto con lava		44
Terreno coltivato		44
non coltivato		44
selcioso		44
arenoso		44
paludoso		44
Stagno salato		44
Miniera di piombo argentifero		44
di piombo argentif. e Nichelio		44
di galena argent. e Blenda		44
di galena argent. e Calammina		44
di galena blanda e Blende di rame		44
di rame		44
di ferro		44
di antimonio		44
di manganese		44
di antracite		44
di lignite		44
1) - data in concessione	C	45
dichiarata scoperta e di cui è prossima la concessione	D	45
in esplorazione	E	45



Archivio di Stato di Cagliari

Intestazione *Carloforte. Tavoletta 9*

Autore De Candia

Data

31 dicembre 1846

Fondo

Real Corpo di Stato Maggiore Serie

Mappe

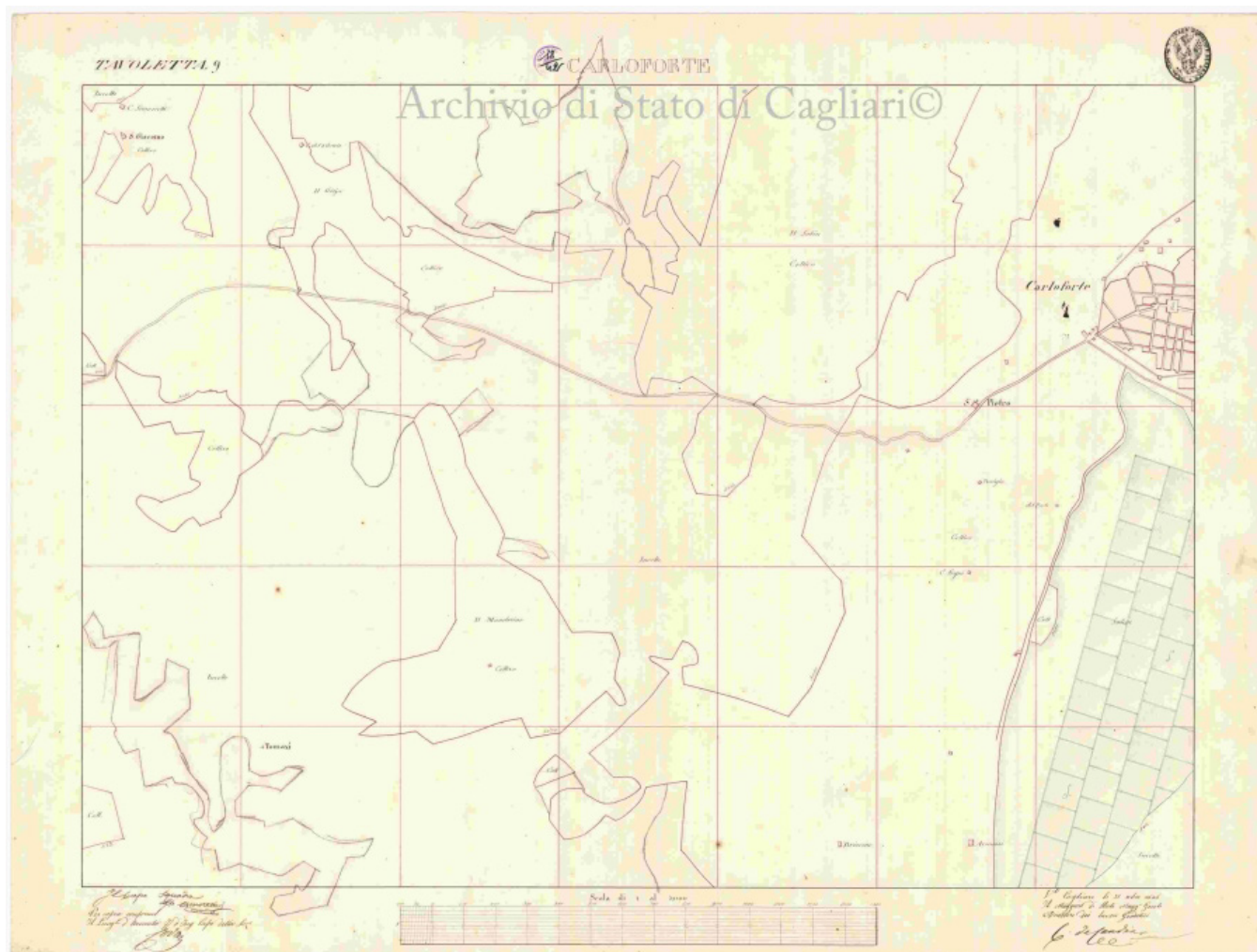



Archivio di Stato di Cagliari

Intestazione *Carloforte. Tavoletta 10*

Autore	De Candia	Data	16-18 giugno 1846
Fondo	Real Corpo di Stato Maggiore	Serie	Mappe

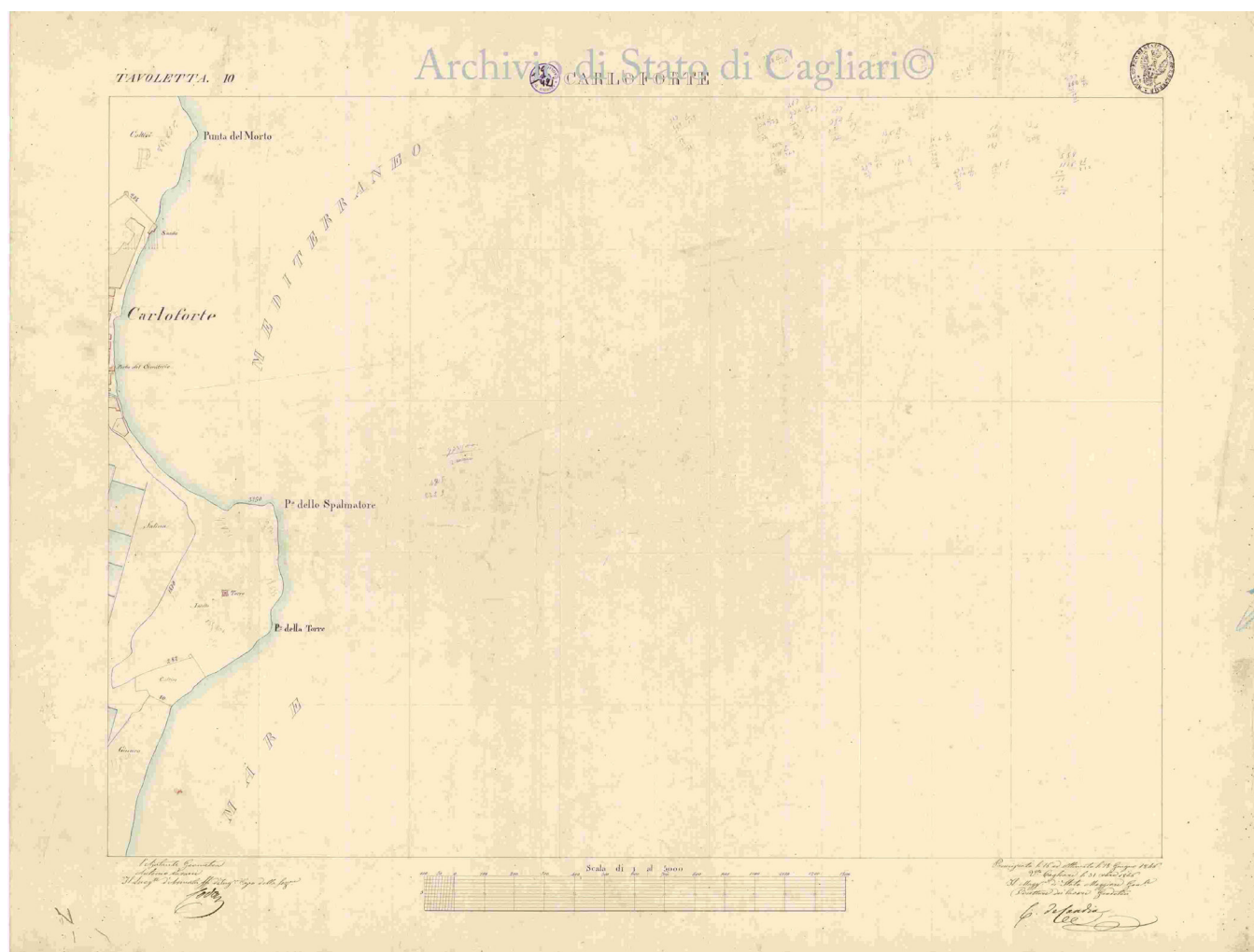



Archivio di Stato di Cagliari

Intestazione *Provincia d'Iglesias. Distretto d'Iglesias. Comune di Carloforte Frazione L', denominata Aggregato.*

Autore De Candia

Data

1846

Fondo Ufficio Tecnico Erariale

Serie

Mappe, Catasto, Carloforte





Archivio di Stato di Cagliari

Intestazione *Provincia di Cagliari. Comune di Carloforte. Piano di divisione del terreno Comunale denominato "su giuncu".*

Autore De Candia

Data

1846

Fondo Ufficio Tecnico Erariale

Serie

Mappe, Catasto, Carloforte

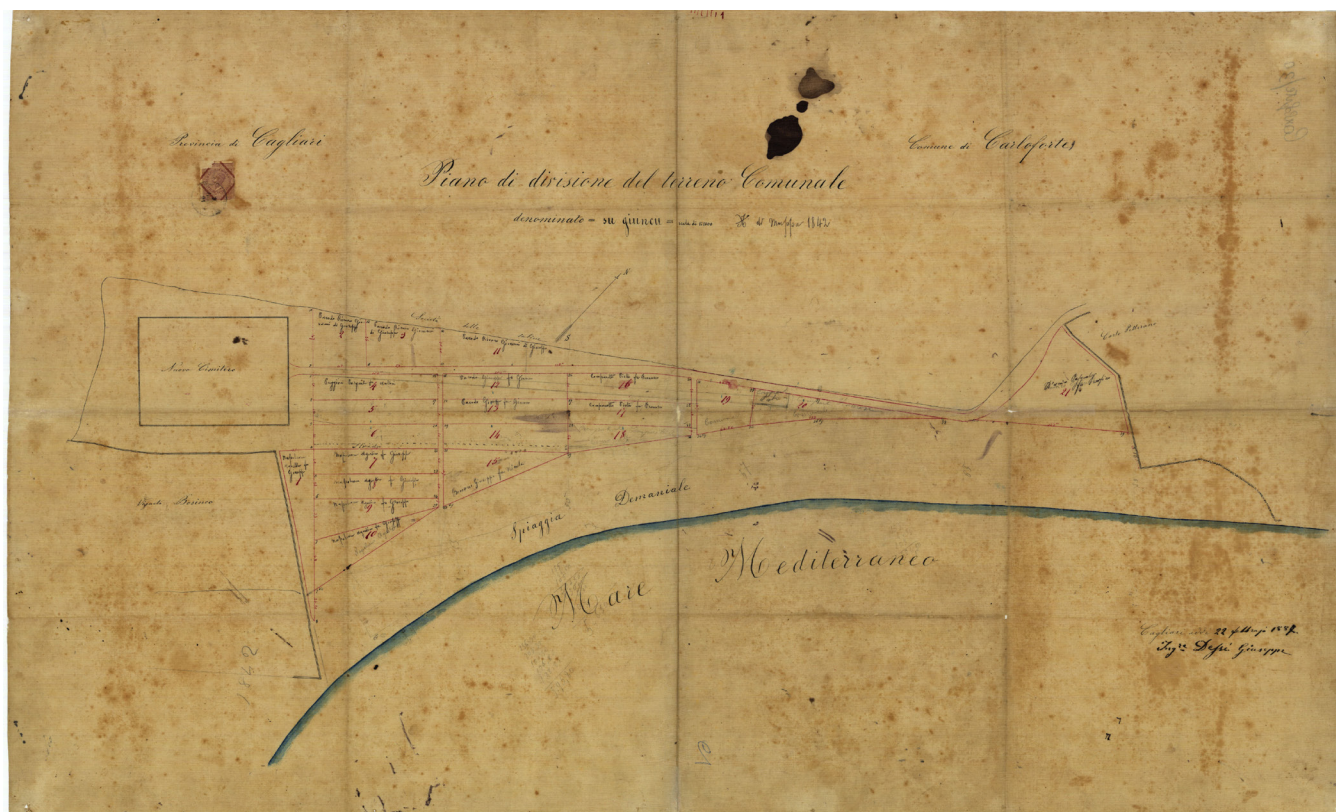



Archivio privato di Don Daniele Agus

Intestazione *Planimetria Chiesa Parrocchiale e Municipio. Carloforte*

Autore

Ing. Fadda

Data

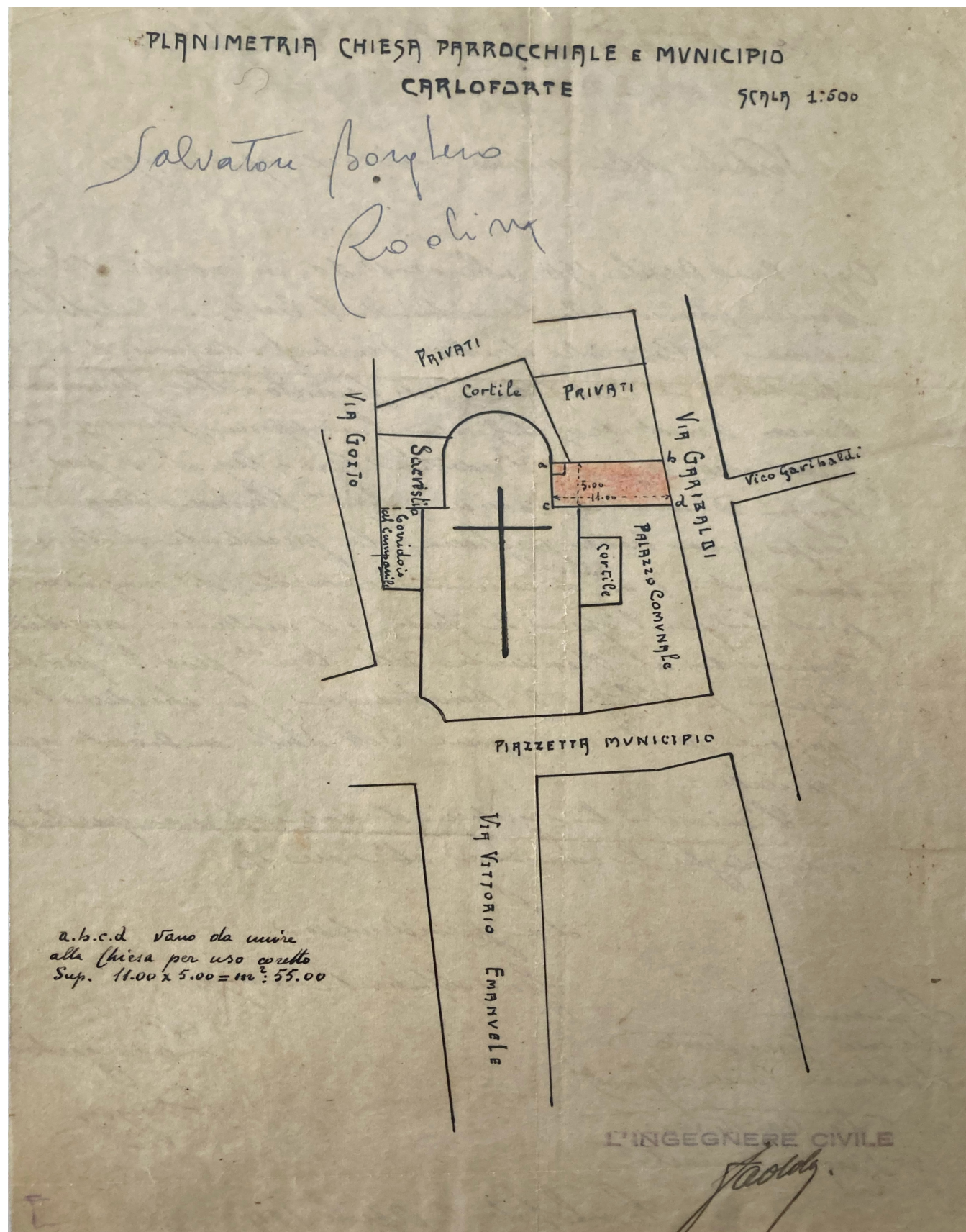



Archivio di Stato di Cagliari

Intestazione *Planimetria Catastale Storica. Foglio XIX e suoi allegati*

Autore

anonimo

Data

1939

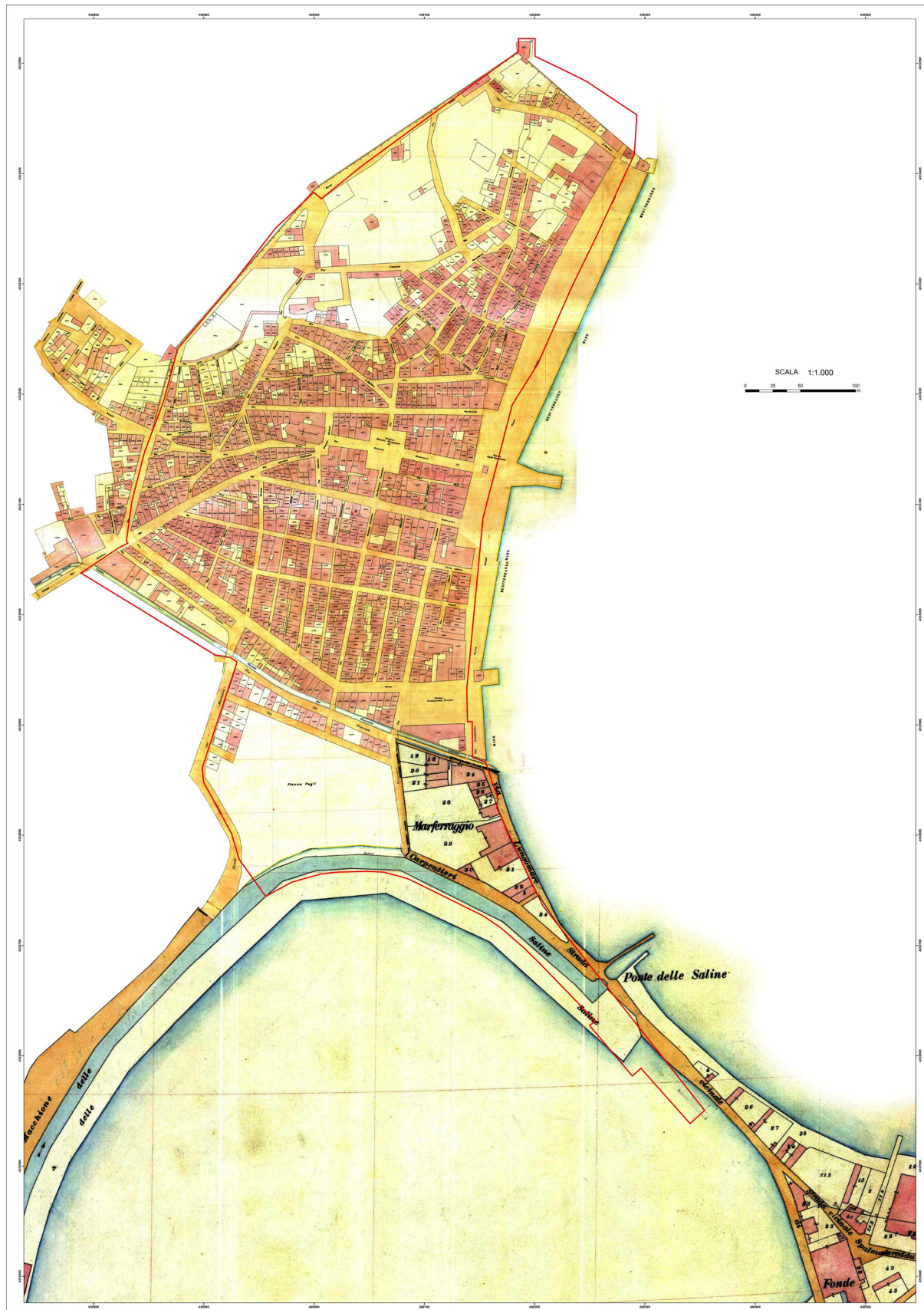



Archivio di Stato di Cagliari

Intestazione *Pianta dei fabbricati demaniali ad uso Capitaneria del Porto e Sanità Marittima con le rispettive adiacenze in Carloforte*

Autore anonimo

Data 1909

Fondo Ufficio Tecnico Erariale

Serie Mappe, Catasto, Carloforte

