

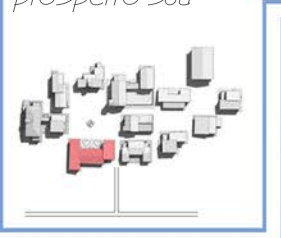

L'edificio e' caratterizzato da un unico piano rialzato, con aule per lezioni e alloggi insegnanti, con copertura a falde inclinate e tegole tipo marsigliesi. 1960: l'edificio in muratura portante viene demolito e ricostruito in c.a., sul modello di quello esistente.



Scuola



La Locanda si compone di un piano rialzato e un primo piano al quale si accede da una scala esterna. La struttura portante e' in muratura, i solai sono in struttura mista laterizi e c.a., la copertura a falde inclinate e tegole tipo marsigliesi.

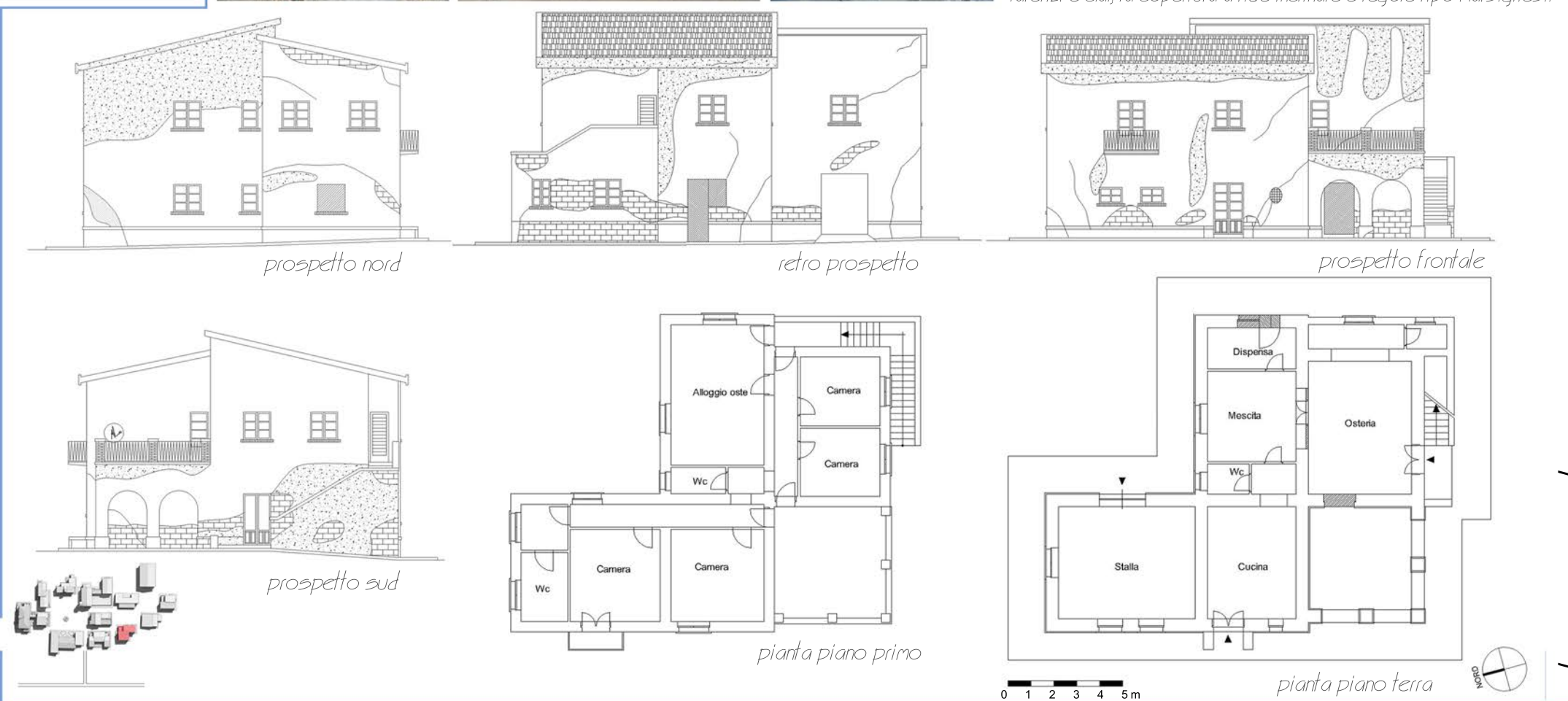

Locanda

LEGENDA DEGRADI	
	macchia
	lesione
	crolli
	mancanza
	vegetazione infestante
	rappezzo di malta
	superfettazione
	degrado antropico

LEGENDA CAUSE DEGRADI	
degrado	causa
macchia	-umidità da risalita capillare -assenza o mal funzionamento canale di gronda in copertura -umidità da perdite localizzate di impianti sanitari e di smaltimento e convogliamento acque piovane -mal funzionamento gocciolatoio -deposito sull'intonaco di solfati di Ca e Mg presenti nei calcari
mancanza per distacco dell'intonaco	Fessurazione e disgregazione dell'intonaco per azione di: -acqua piovana -infiltrazioni dalla copertura -umidità di risalita -degrado della copertura
lesione	Degrado strutturale
rappezzo di malta	Interventi sulle murature con uso improprio dei materiali
crolli	Cedimento della copertura e della muratura
superfettazione	Addizioni recenti all'edificio che ne diminuiscono la coerenza e la leggibilità rispetto all'assetto originario
vegetazione infestante	Stato di abbandono del fabbricato e deposito di semi nelle tessere e nelle tegole
degrado antropico	Collocazione impropria degli elementi tecnologici

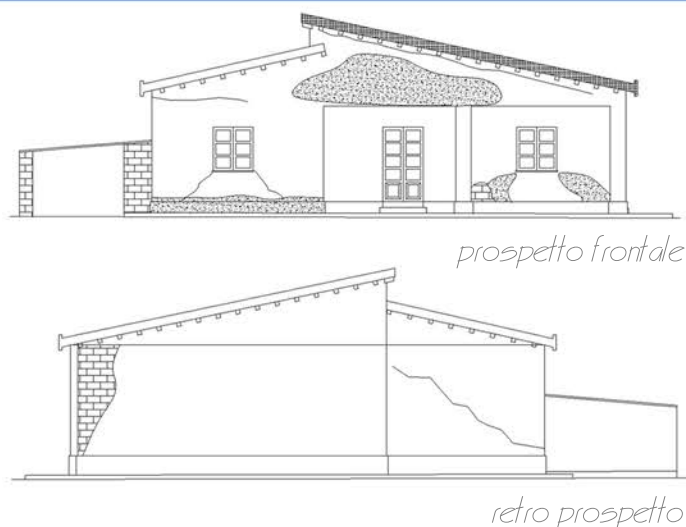

Edificio costituito da un unico piano rialzato. Al suo interno erano previsti i locali adibiti alla macina e l'alloggio per il mugnaio. La parte adiacente alla piazza e' ricostruita in c.a., la parte retrostante e' in muratura portante. I solai sono misti laterizio e c.a., la copertura a falde inclinate e tegole marsigliesi.

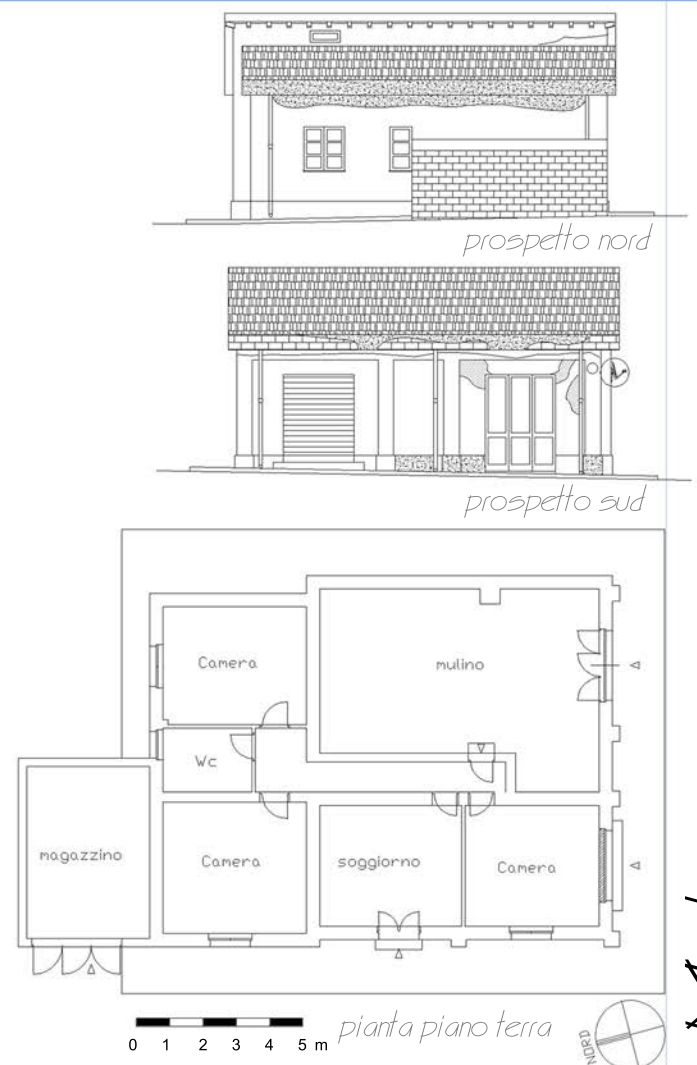

Mulino