

PRG comunale scala 1:2000

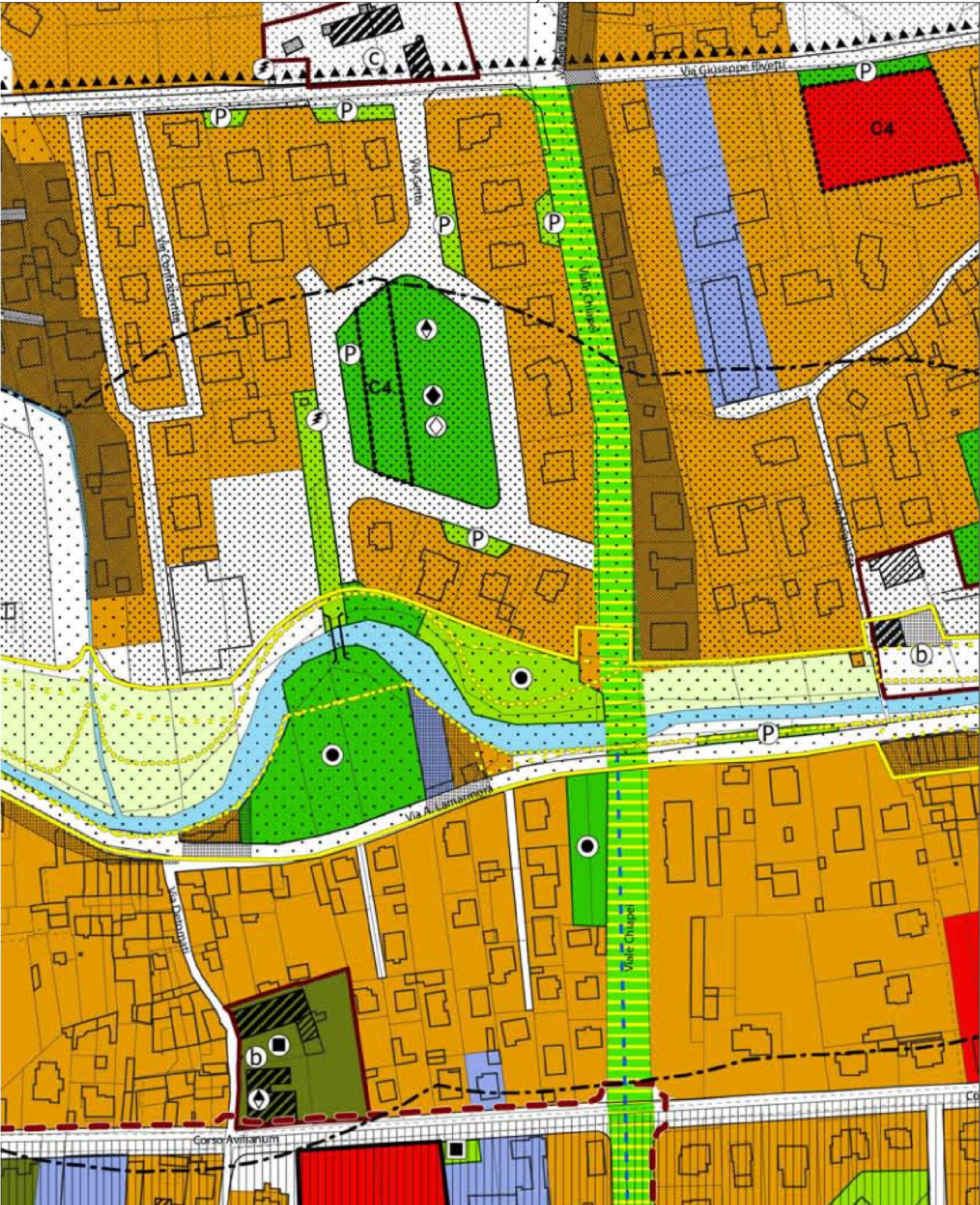

Vista attuale accesso su via Getta



Vista attuale del lotto da Nord-Est

Planimetria generale scala 1:500

Mappa catastale scala 1:1000

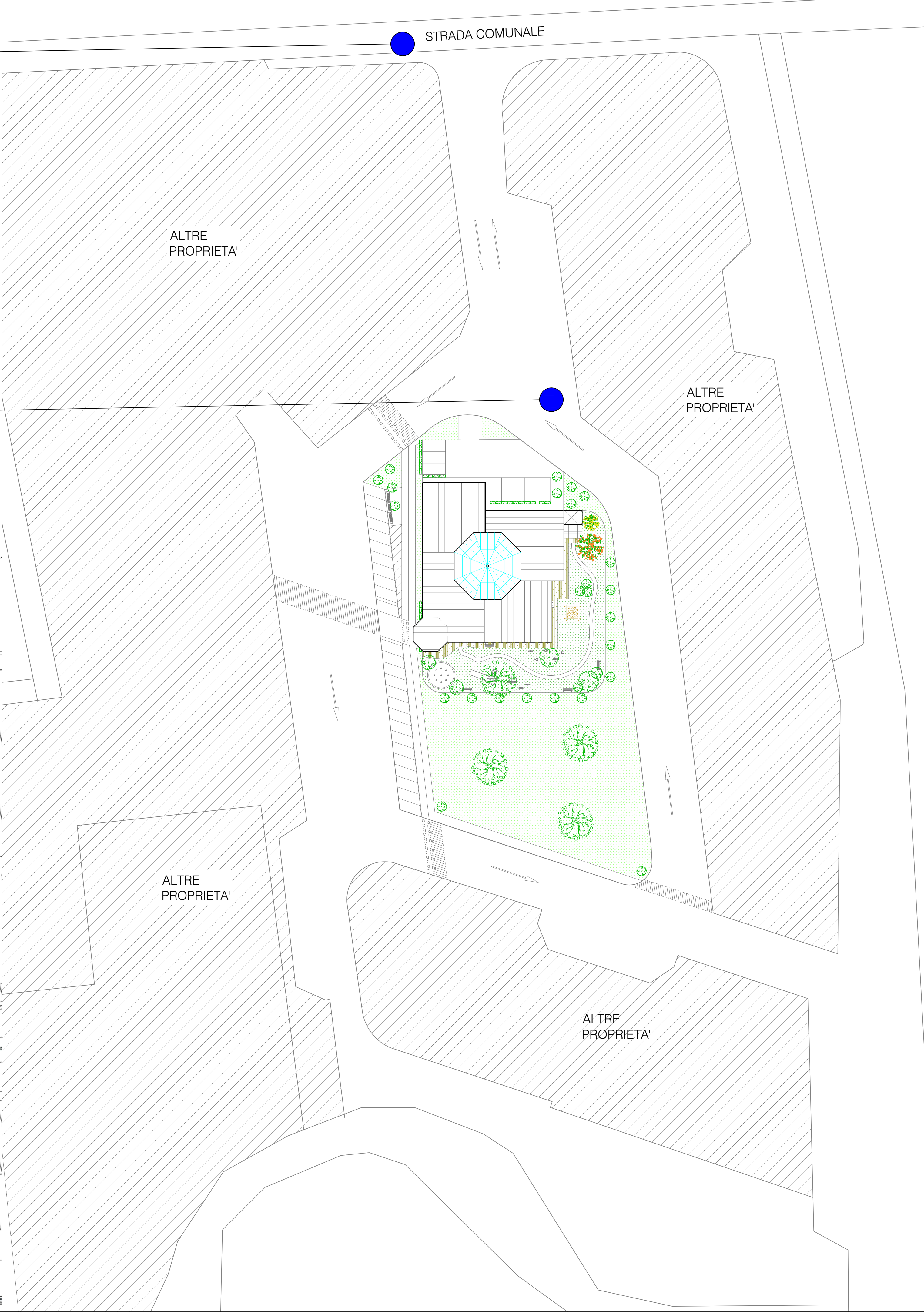

Politecnico di Torino
Corso di Laurea Magistrale in Ingegneria Civile
TESI DI LAUREA MAGISTRALE



TITOLO OGGETTO DELLA TESI:
*Bioedilizia e cultura architettonica dell'edilizia scolastica.
Progetto di una scuola dell'infanzia nel Comune di Vigliano Biellese*

N° TAVOLA: 1	ELABORATO: <i>Tavola di inquadramento generale Scala su disegno</i>
CANDIDATO: <i>Lusiani Tania</i> <small>matr. 197078</small>	RELATORE: <i>Garda Emilia</i> CO-RELATORE: <i>Di Trapani Fabio</i>
NOTE: <i>Tutte le fonti fotografiche vengono riportate in relazione</i>	