

MUSEO CAMINHO DO ORIENTE

EDIFICI RILEVANTI LUNGO IL PERCORSO

- 1. Stazione di Santa Apolónia  
Convento de Santa Apolónia
- 2. Palácio Pancas, Palha ou Van-Zeller
- 3. Convento dos Barbadinhos italianos – Igreja de Nossa Senhora da Porciúncula
- 4. Recolhimento de Lázaro Leitão
- 5. Convento de Santos-o-Novo
- 6. Convento de Chelas - Arquivo Geral do Exército  
Fábrica de pólvora de Chelas
- 7. Museu Nacional do Azulejo  
Asilo D. Maria Pia - Scuola industriale Afonso Domingues  
Mosteiro da Madre de Deus
- 8. Colegio D. Maria Pia  
Paco de Xabregas
- 9. Teatro Ibérico  
Convento de Xabregas  
Fábrica de tabaco de Xabregas
- 10. Fábrica de fição e tecidos de Xabregas
- 11. Vila Dias
- 12. Palácio Xabregas ou Marqueses de Olhão
- 13. Bairro da Madre de Deus
- 14. Quinta das Pintoras
- 15. Convento do Grilo
- 16. Hub criativo do Beato  
Manutenção Militar
- 17. Palácio dos Duques de Lafões
- 18. Convento do Beato - spazi espositivi  
"A Nacional" - Companhia industrial de transformação de cereais  
Convento do Beato
- 19. Mirante da Quinta do Marquês de Marialva
- 20. Geomonumento
- 21. Palácio da Mitra - Associação Nacional de Freguesias
- 22. Convento de Marvila
- 23. Lisbon Workhub - Cantinho do Vintage - Academia de Parkour  
Armazén Vinícola Abel Pereira da Fonseca
- 24. Armazén José Domingos Barreiro
- 25. Fábrica do Braço de Prata  
Fábrica de material de guerra de Braço de Prata
- 26. A Tabaqueira

LEGENDA

- Edificato
- Edifici rilevanti
- Ferrovia



Praça do Comercio

SEZIONE A-A' \_ 1:800

SEZIONE B-B' \_ 1:800

PERCORSI PROPOSTI

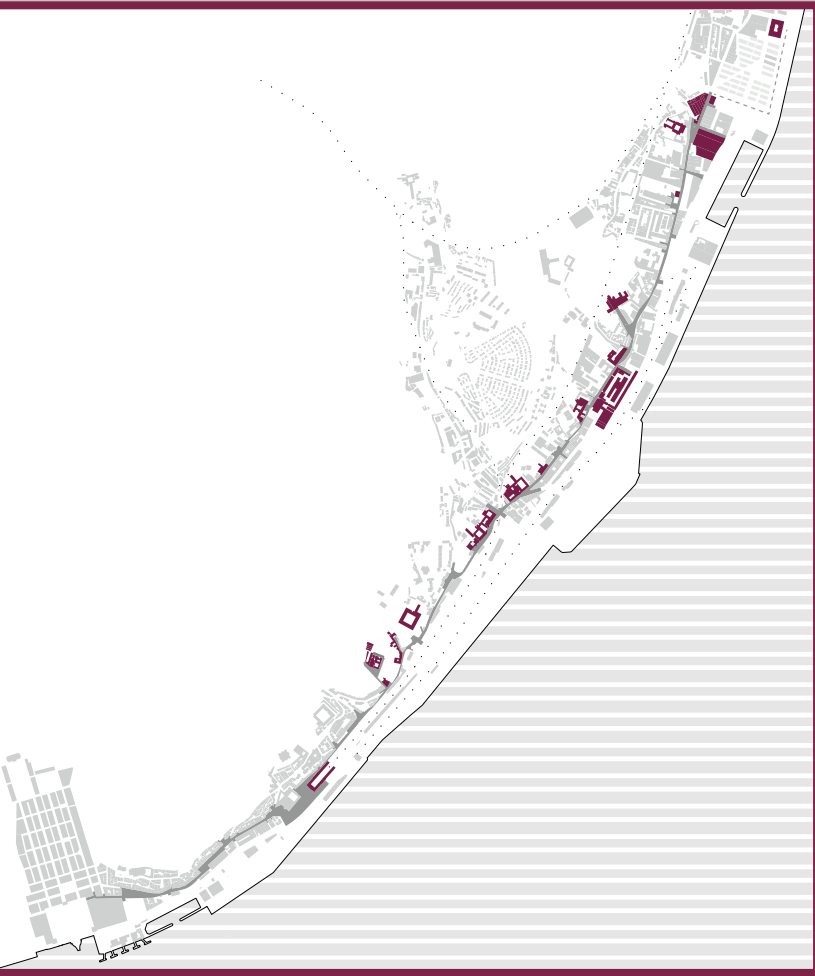

PRIMO PERCORSO – 4 KM

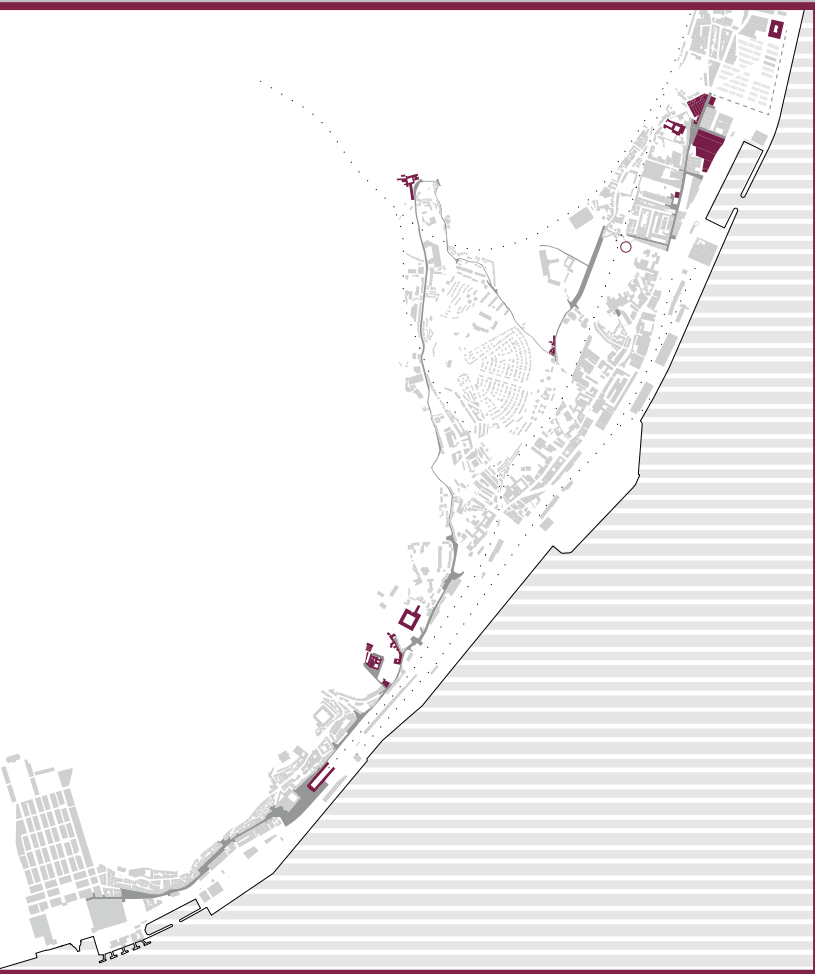

SECONDO PERCORSO – 6 KM

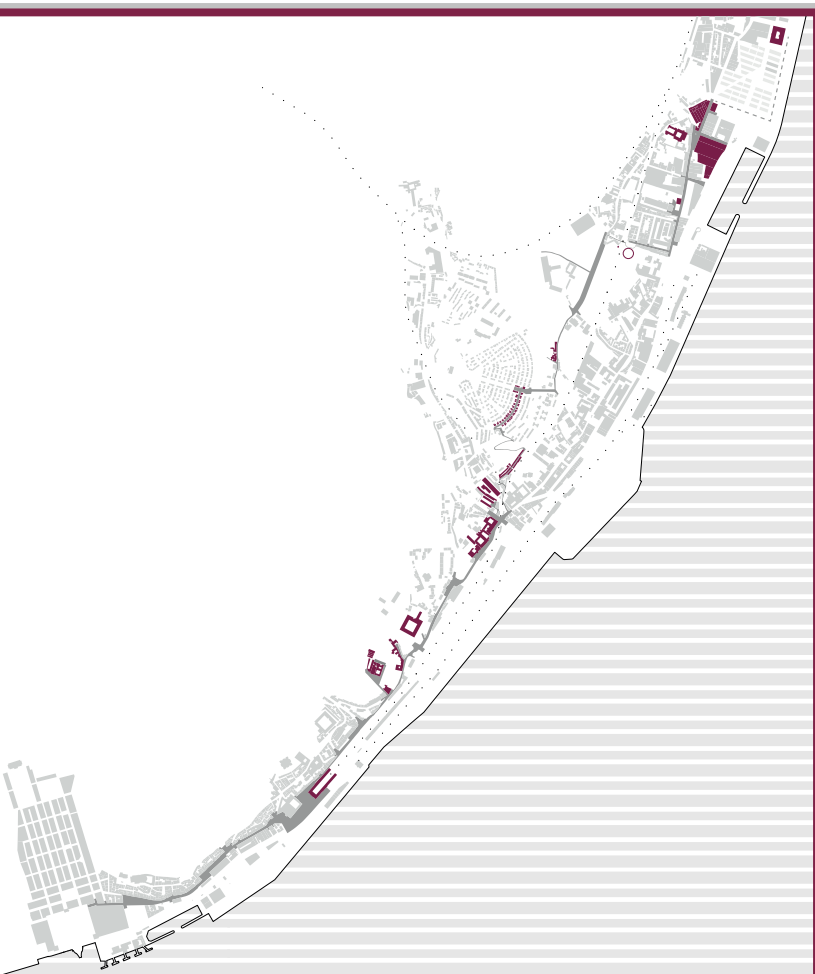

TERZO PERCORSO – 4 KM



3. IGREJA DE NOSSA SENHORA DA PORCIÚNCULA

La chiesa, insieme all'adiacente convento dos Barbadinhos italianos, viene fondata all'inizio del XVIII secolo. Dal piazzale antistante la chiesa, classificato come *miradouro*, si può godere di una vista privilegiata sul Tago.



5. CONVENTO DE SANTOS-O-NOVO

Costruito all'inizio del XVII secolo, presenta il chiostro più grande della Penisola Iberica. Attualmente è visitabile solo in parte, in quanto il piano superiore è adibito a residenze per studenti Erasmus.



7. MUSEU NACIONAL DO AZULEJO

Il museo Nacional do Azulejo, inaugurato nel 1965, è uno dei più importanti musei nazionali con una prestigiosa collezione di azulejos, espressione della cultura portoghese. Viene costruito all'interno del Convento da Madre de Deus, fondato nel XVI secolo.



10. FÁBRICA DE FIAÇÃO E TECIDOS DE XABREGAS

Questo edificio, una delle più antiche fabbriche manifatturiere di Lisbona, risale alla seconda metà del XIX secolo. Per la sua volumetria e la presenza di due ciminiere costituisce un'impronta industriale importante all'interno del territorio. Attualmente è allo stato di rovina.



15. CONVENTO DO GRILLO

Fondato nel 1663, il convento do Grilo mantiene la sua funzione fino all'estinzione degli ordini religiosi nel 1834. Attualmente, la chiesa è sede della parrocchia di São Bartolomeu, mentre il convento è inutilizzato.



19. MIRANTE DA QUINTA DO MARQUÊS DE MARIALVA

Ultimo vestigio dell'antico palazzo del Marquês de Marialva, dal quale il re Pedro V ha assistito al passaggio del primo treno della linea nord-est nel 1856.



22. LISBON WORKHUB E REFEITÓRIO DO SENHOR ABEL

Il più antico edificio della Sociedade Comercial Abel Pereira da Fonseca, datato 1917 e opera dell'architetto portoghese Norte Junior, ospita attualmente uno spazio di coworking e un ristorante.



24. FABRICA JOSÉ DOMINGOS BARREIRO

Fondata nel 1887, la fabbrica si occupava dell'immagazzinamento e commercio di vino. Nel corso dei decenni l'industria si amplia tanto da occupare un intero isolato. Attualmente gran parte dell'edificio è in stato di abbandono.



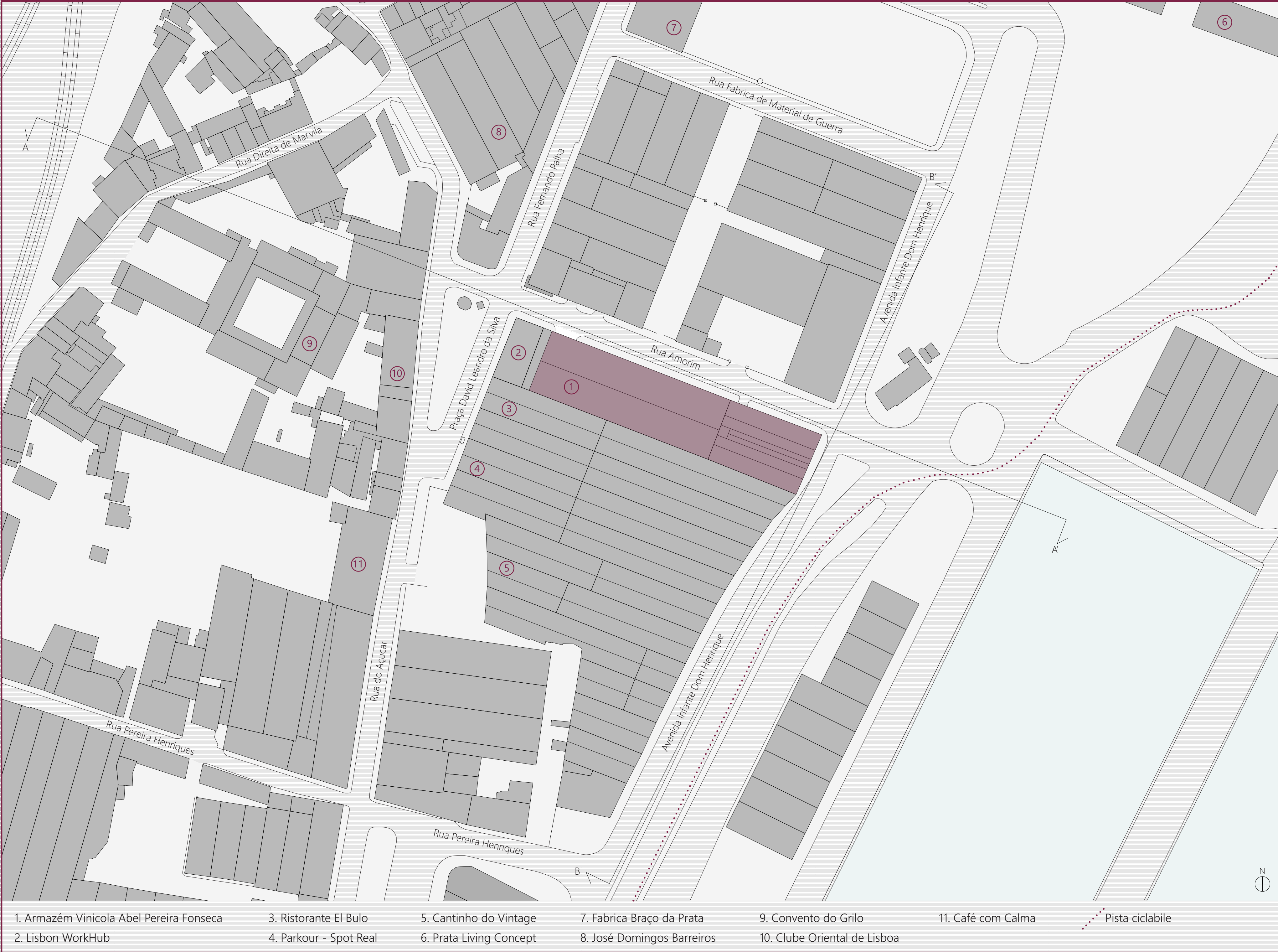

SEZIONE A-A' \_ 1:500



FUNZIONI DI PROGETTO

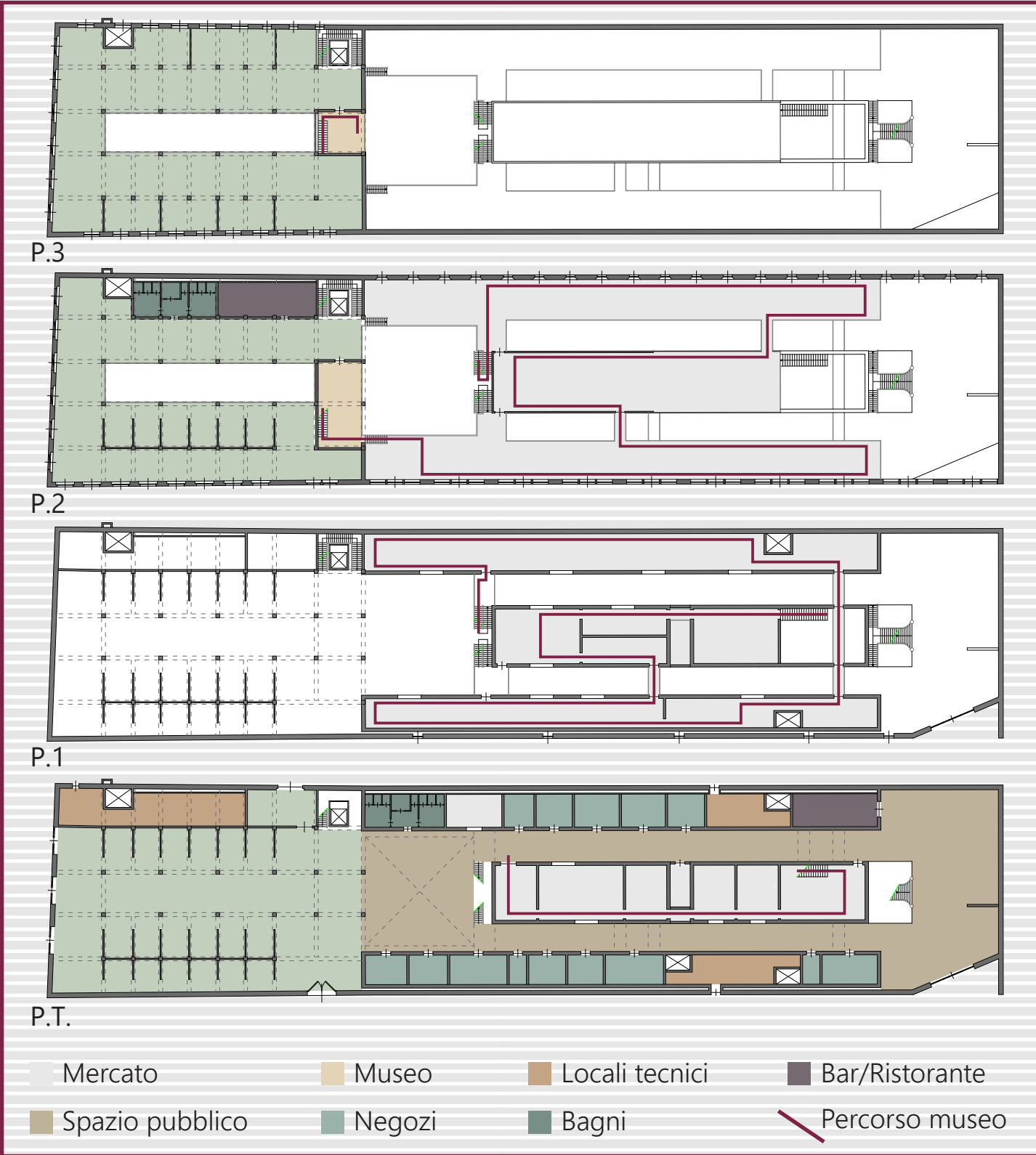

SEZIONE B-B' \_ 1:500

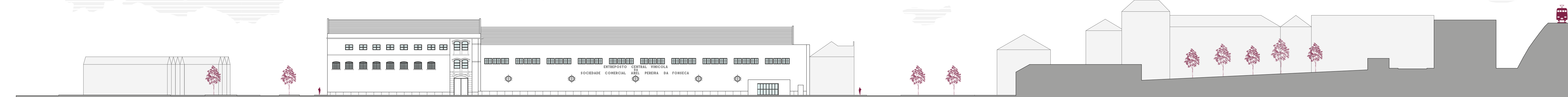



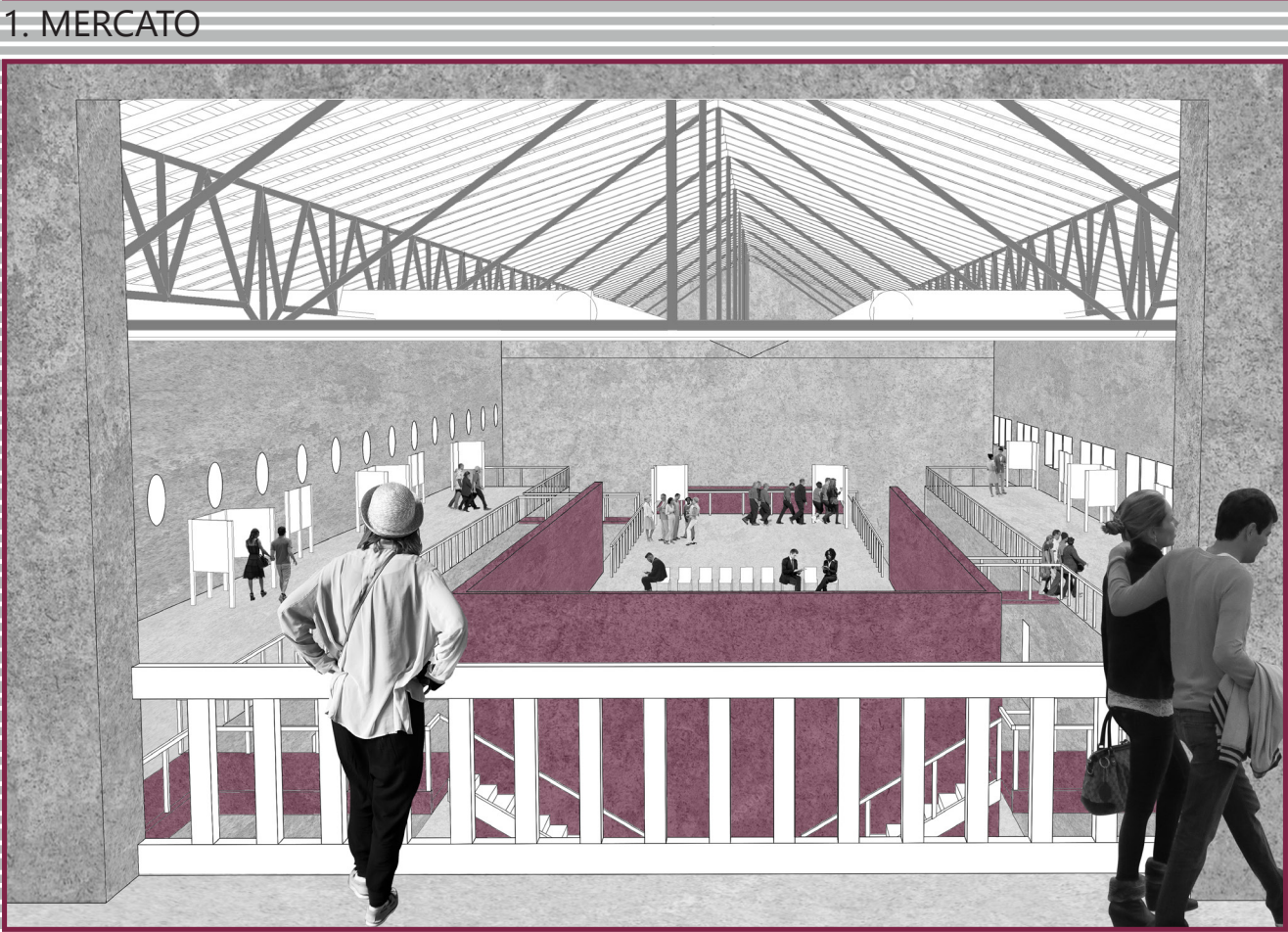
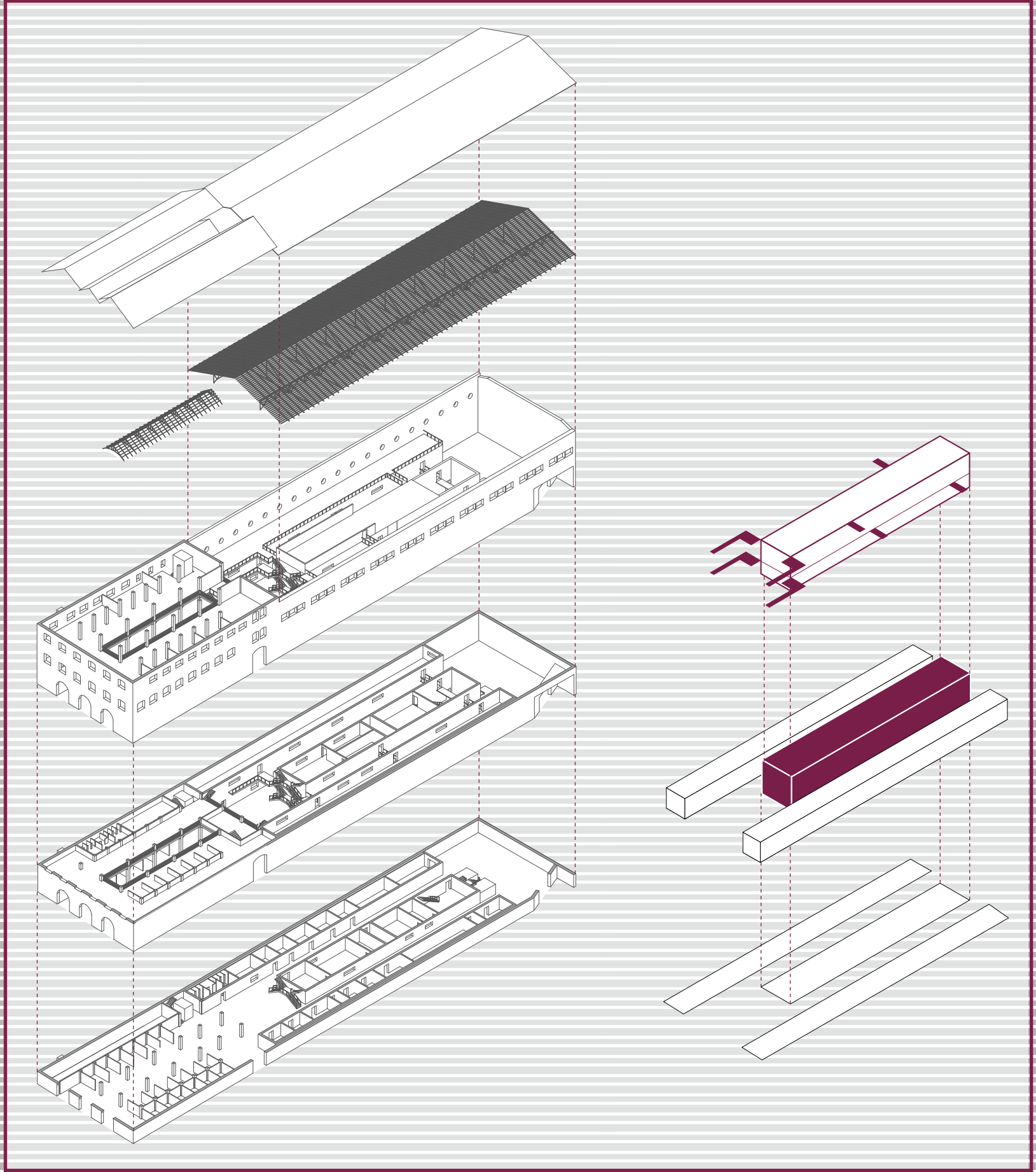
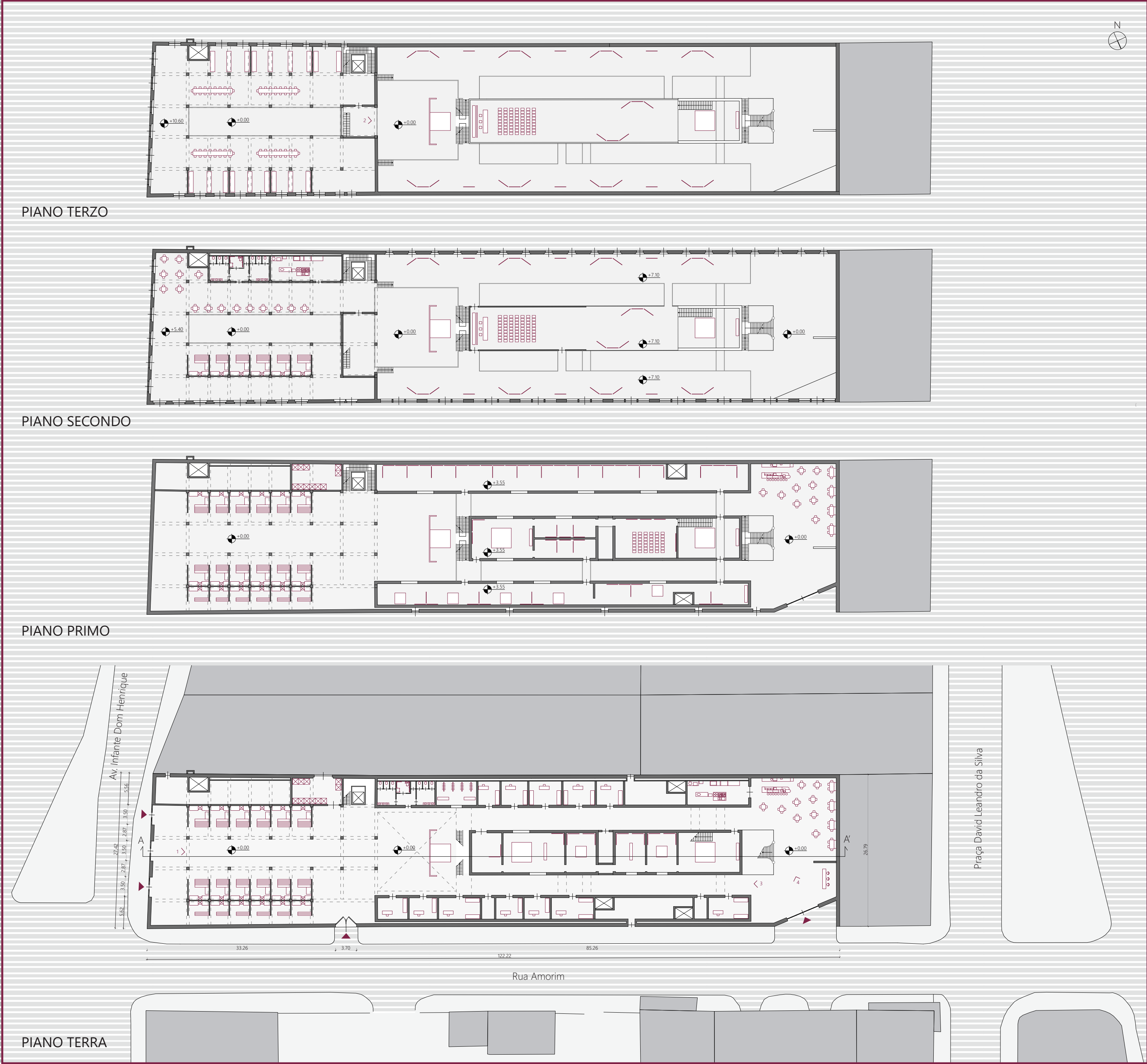

SEZIONE A-A' \_ 1:200

