

International ideas competition for the city of Jyväskylä: vele ed archi tra due specchi d'acqua

di Alessandro Ramondetti e Dario Roca

Relatore: Eleonora Bezzo

Correlatore: Giacomo Donato

Il 28 luglio 2006, nella città finlandese di Jyväskylä, è stato indetto un concorso di idee per lo sviluppo edilizio di un lembo di terra situato tra i laghi Tuomiojärvi e Pa-lokkajärvi. Le autorità locali richiedevano ai concorrenti di realizzare degli elaborati progettuali che illustrassero delle possibili ipotesi di sviluppo di questa particolare area della città. Prendendo spunto da tale evento, è nata l'idea di realizzare questa tesi, che propone la realizzazione di un centro sportivo e di un centro commerciale nella parte orientale dell'area. Per la parte occidentale, invece, si è deciso di mantenere lo stato di fatto, in quanto ricco di abeti secolari che sono essenziali per la sopravvivenza dello scoiattolo volante. Tale animale, infatti, appartiene ad una specie protetta in quanto in tutta Europa è stato avvistato solamente in Finlandia, Estonia e Lettonia.

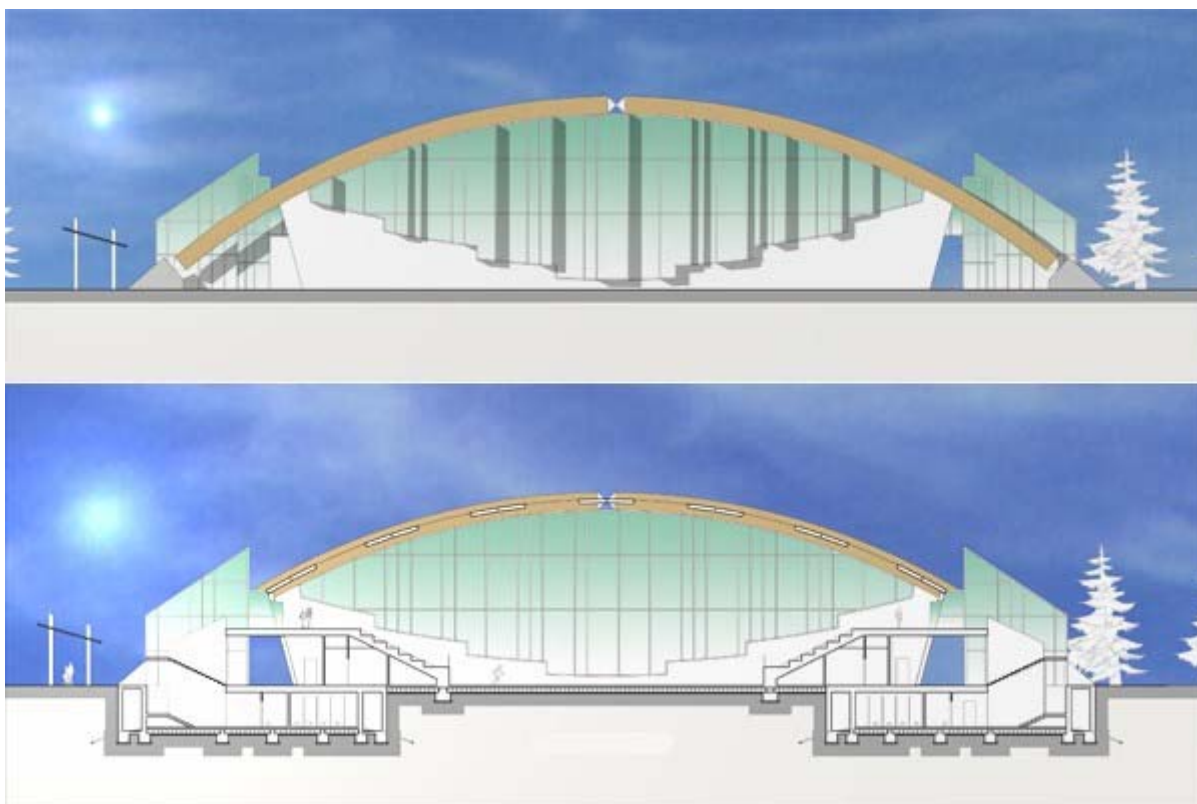

Prospetto e Sezione del Palasport

Grande importanza ha avuto, fin dall' inizio, il problema del clima finlandese, che presenta inverni lunghi e rigidi con temperature quasi sempre sotto gli 0°C. In particolar modo, nella città di Jyväskylä le temperature invernali raggiungono in alcuni giorni valori compresi fra i -15°C e i -20°C.

Prendendo le mosse da queste considerazioni è nata l' idea di realizzare un centro sportivo, caratterizzato da strutture coperte, che desse la possibilità ai fruitori di praticare vari sport anche in un periodo dell' anno in cui i campi all' aperto sono del tutto impraticabili. Dopo un attento studio degli sport tipici finlandesi, si è però anche pensato a tale complesso come un punto di partenza per la pratica degli sport invernali, come il pattinaggio sui laghi ghiacciati e le escursioni sulla neve, che sono molto amati dalle popolazioni del nord Europa.

Per poter creare un polo attrattivo, che potesse essere il trampolino di lancio per l' espansione della città verso questa zona, si è pensato di collegare il centro sportivo ad un centro commerciale. Questa idea è nata dalla considerazione che il complesso sportivo presenterebbe un'utenza limitata, in quanto avrebbe attratto solamente coloro che sono interessati nella pratica degli sport, mentre un centro commerciale funzionerebbe da calamita per un bacino d'utenza molto più ampio.

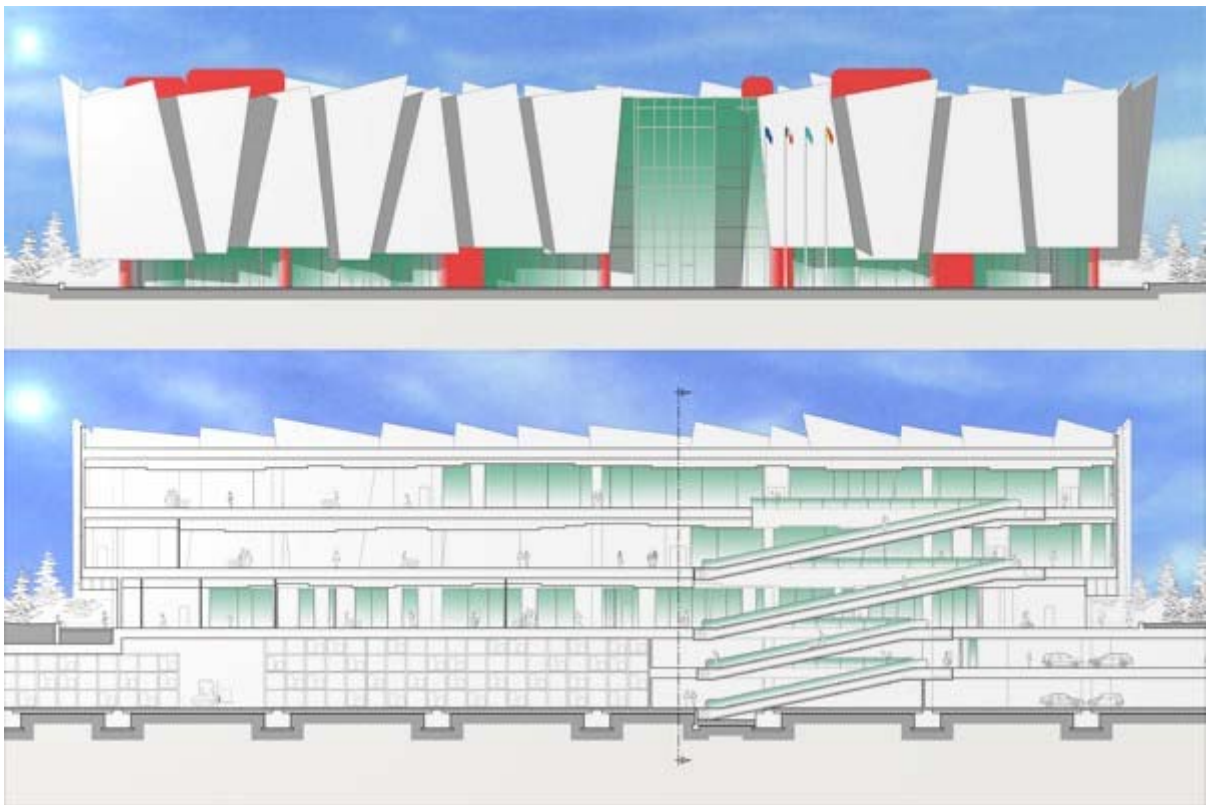

Prospetto e Sezione del centro commerciale

Il collegamento tra queste due strutture è stato ottenuto con una pensilina che parte dall' ingresso principale del centro commerciale, attraversa l' intero complesso sportivo per terminare poi direttamente nel lago Tuomiojärvi.

Questo però non è l'unico elemento che unisce le due strutture, infatti, si è pensato di realizzare un parcheggio sotterraneo, posizionato in corrispondenza dell'area che separa i due complessi, in modo da creare un sistema per la sosta dei veicoli che potesse essere utilizzato sia dai fruitori del centro commerciale che da quelli centro sportivo. Oltre a ciò, tale parcheggio nasce sottoterra per eliminare gli inconvenienti che si presentano nel periodo invernale, quando in Finlandia si verificano copiose nevicate.

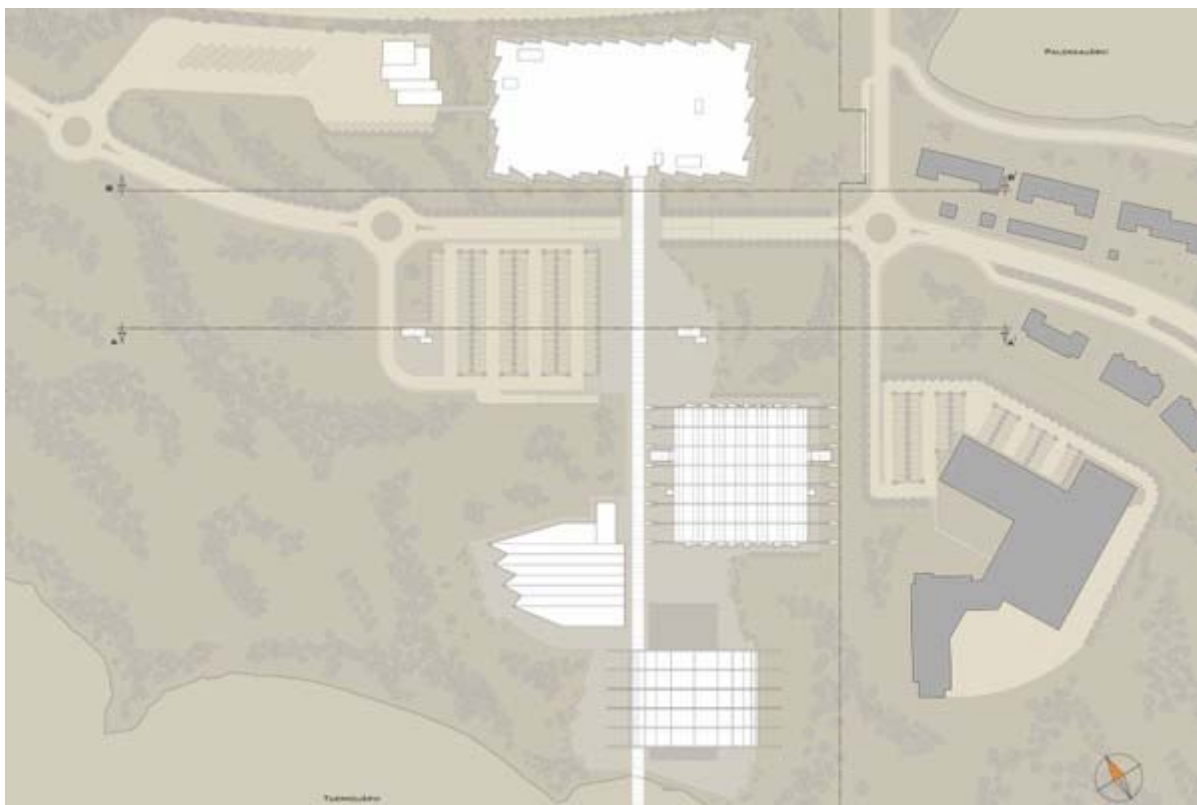

Planimetria generale

Nella forma, invece, i due complessi si confrontano l'uno con l'altro contrapponendo due stili compositivi totalmente differenti. Infatti, il centro sportivo è caratterizzato da strutture essenziali ed estremamente nitide nella forma, che nascono da un unico gesto generatore che cerca di inserirsi nel contesto con il minor impatto ambientale, utilizzando una sezione curvilinea a largo raggio che, partendo da terra, si impenna per poi ridiscendere dolcemente. Mentre il centro commerciale, invece, è caratterizzato da tagli netti, che sono generati dalla realizzazione di chiusure verticali sfalsate e inclinate.

Per ulteriori informazioni, e-mail:
Alessandro Ramondetti: alekos82@libero.it
Dario Roca: darior82@libero.it