



POLITECNICO
DI TORINO

Tesi meritoria

CORSO DI LAUREA MAGISTRALE in
ARCHITETTURA PER IL PROGETTO SOSTENIBILE

Abstract

LEA. Lisboa Espaço Aberto
Spazi comuni per i cittadini

Relatore

*Roberto Apostolo
Giuseppe Ferro
Alezio Rivotti*

Candidato

Luca Brusa

Sessione di laurea
Settembre 2015

Questo progetto di Tesi nasce dalla volontà di rendere nella pratica gli studi effettuati nel corso degli anni. Vuole essere la fine di un percorso sintetizzato in un progetto, frutto dell'analisi approfondita delle variabili che influenzano lo stesso.

Si tratta di uno studio effettuato in loco, nella città di Lisbona, durante una permanenza di diversi mesi che mi ha permesso di avere un contatto diretto con la cultura portoghese. E per la grande cultura, che si affianca a una serie di problematiche relative ai temi dell'edificazione, dello sviluppo, del sociale, si è scelto questo paese. Un paese soggetto a cambiamenti così numerosi e drastici da correre più volte il rischio di perdere identità.

La collaborazione con la facoltà di Architettura dell'Università di Lisbona, e con lo studio di Alvaro Siza Vieira, ha permesso a questo percorso di essere intrapreso in modo coscienzioso e attento. E proprio l'architetto sopracitato è stato la base di studio per questo progetto di architettura. Attraverso l'analisi della vita, delle opere e dei pensieri dell'autore si è cercato di focalizzare l'attenzione sugli aspetti a lui cari, in modo da poter dare un senso e una sorta di continuità ad un progetto che altrimenti sarebbe stato un semplice esercizio di design.

Il fine della ricerca consiste nell'ideare un progetto che possa inserirsi in un contesto urbano ben definito, con un retaggio culturale di una certa rilevanza, che presenti opportunità ma anche problemi da risolvere.

Basandomi sulle linee guida dell'architetto di riferimento, e della *Scuola di Porto*, sono partito dal luogo per delineare un'idea, un piano di intervento.

L'intenzione è quella di trasmettere al progetto finale, ma anche tramite esso, il senso di appartenenza al sito, dando, al contempo, un'impronta personale. La ragione di utilizzare un nome portoghese per il titolo evidenzia pertanto questo concetto. Un espaço aberto è proprio ciò che il progetto si propone di dare agli abitanti dell'Alfama e di Lisbona ma anche ai viandanti, ai visitatori. Uno spazio dove poter dialogare, assimilare, condividere.





SEZIONE / scala 1:50

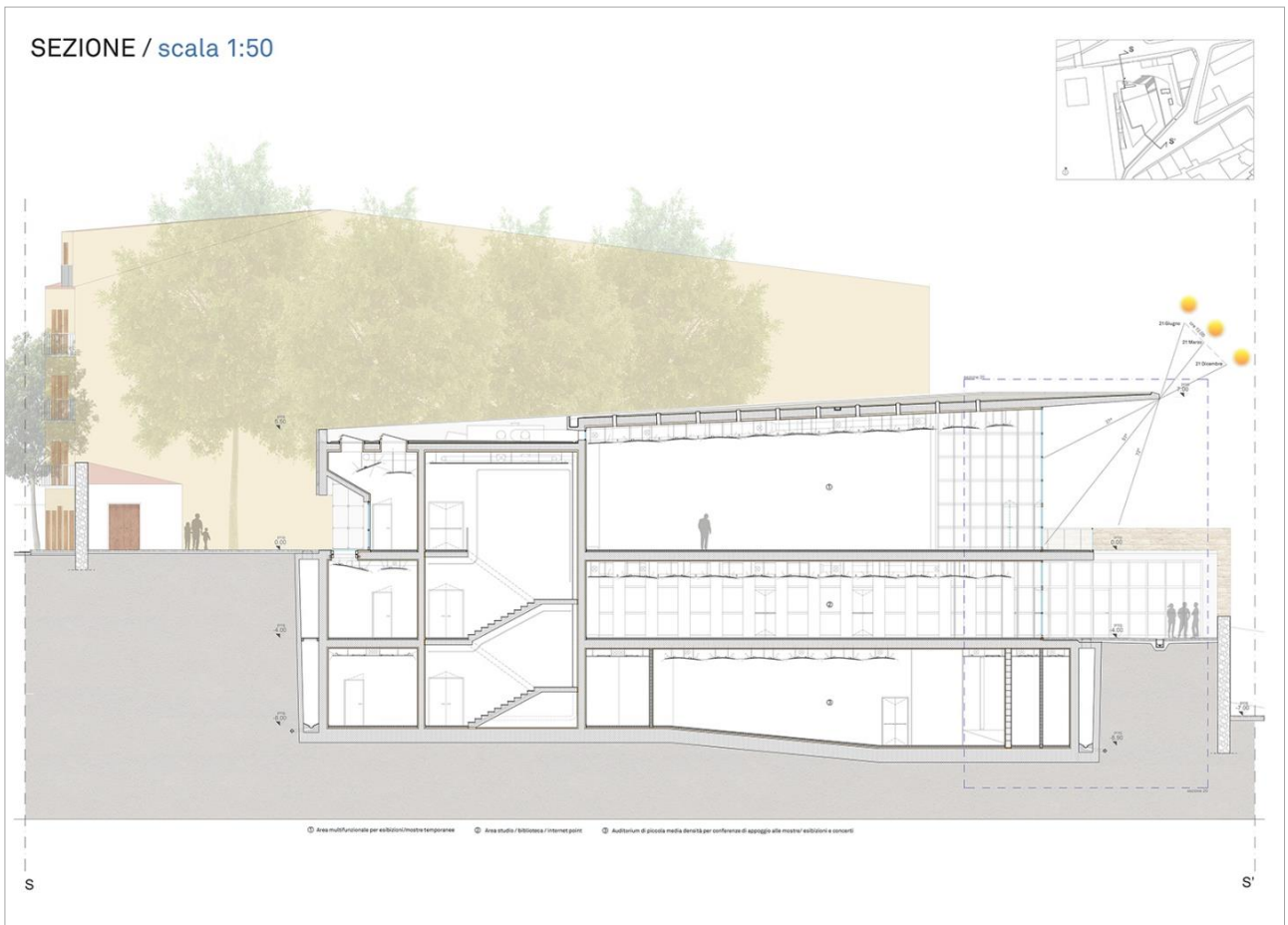

Per ulteriori informazioni contattare:
Luca Brusa, luca.brusa.archi@gmail.com