

FOCUS | RC-RIFUGIO PER CANI

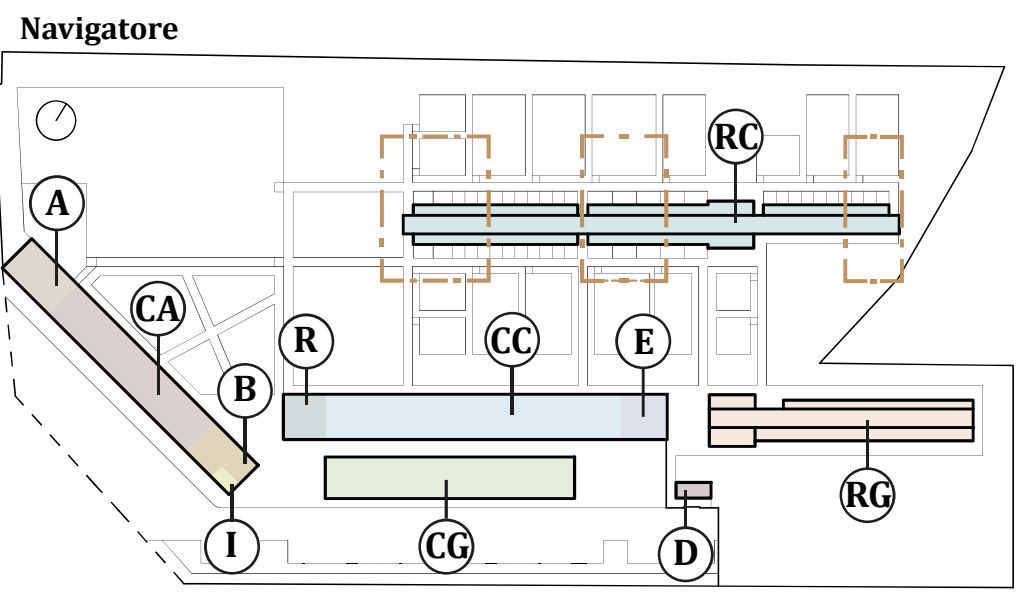

BOX IN STRUTTURA IN LEGNO XLAM

- A Modulo Box Famiglia (madre+5 cuccioli) 9,6m²
  - B Modulo Box Doppio 12m²
  - C Modulo Box Singolo 6m²
- AREA ESTERNA INDIVIDUALE AI BOX**
- DA Box Famiglia 11m²
  - DB Box Doppio 13,8m²
  - DC Box Singolo 7m²

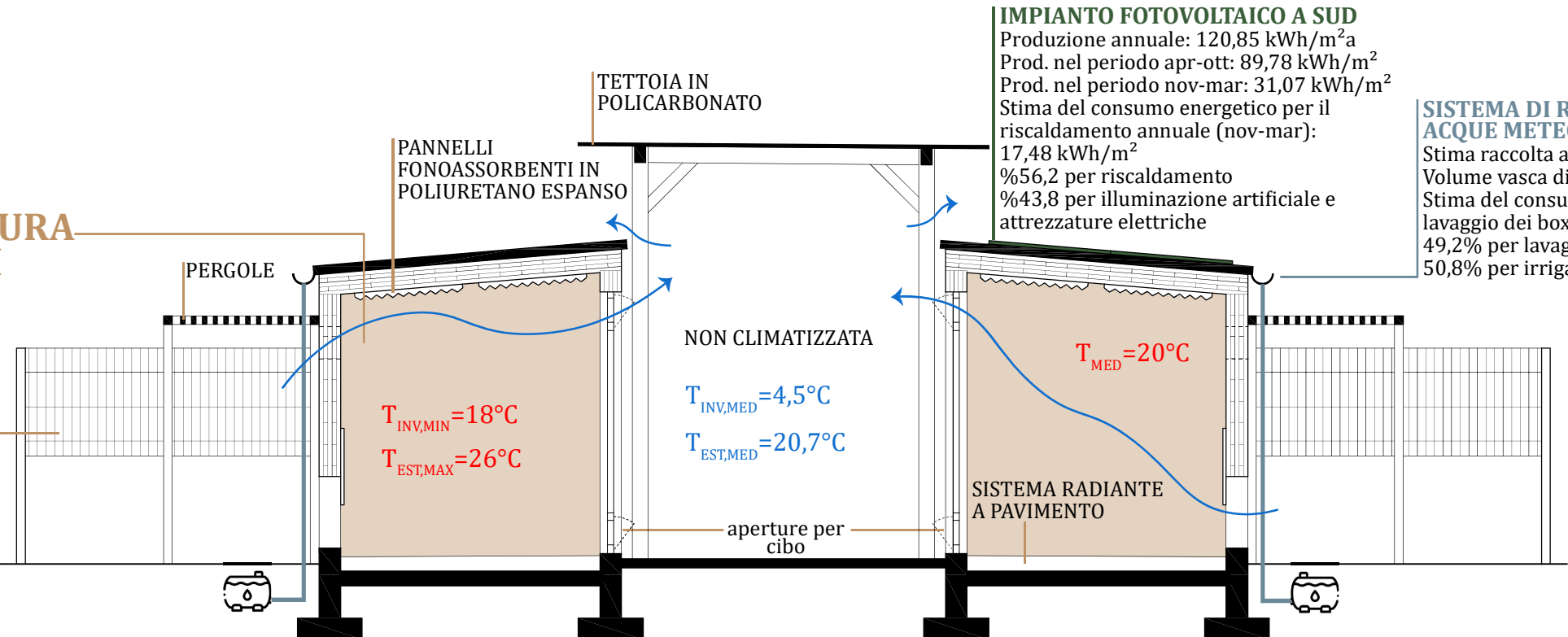

- REQUISITI / SOLUZIONI**
- Dimensionamento adeguato dei box (>4m² min. normativa)
  - Riparo da agenti atmosferici (Box chiusi e aree esterne dotate di pergole)
  - Illuminazione naturale (Superfici trasparenti su due lati (i box))
  - Comfort termico (Sistema radiante a pavimento (i box))
  - Ventilazione naturale (Aperture su due lati per ventilazione incrociata (i box))
  - Barriera acustica (Pannelli fonoassorbenti in poliuretano espanso (i box))
  - Barriera visiva (Siepi schermanti (aree esterne))
  - Sicurezza (Recinzione in rete metallica interrata (aree esterne))

PIANTA DELLE AREE ESTERNE E DEI MODULI BOX FAMIGLIA (A) E BOX SINGOLO (C)

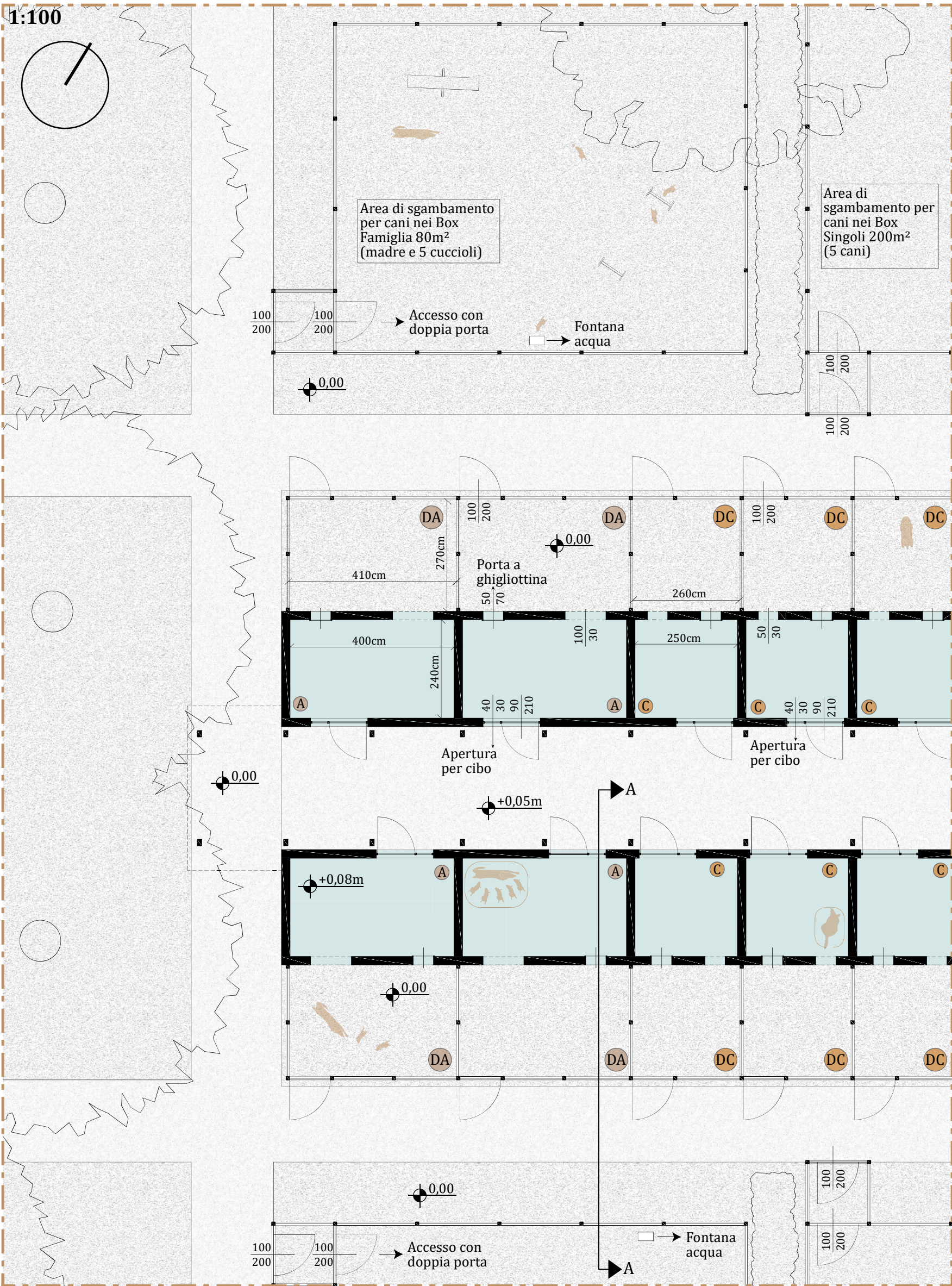

DEI MODULI BOX DOPPIO (B)

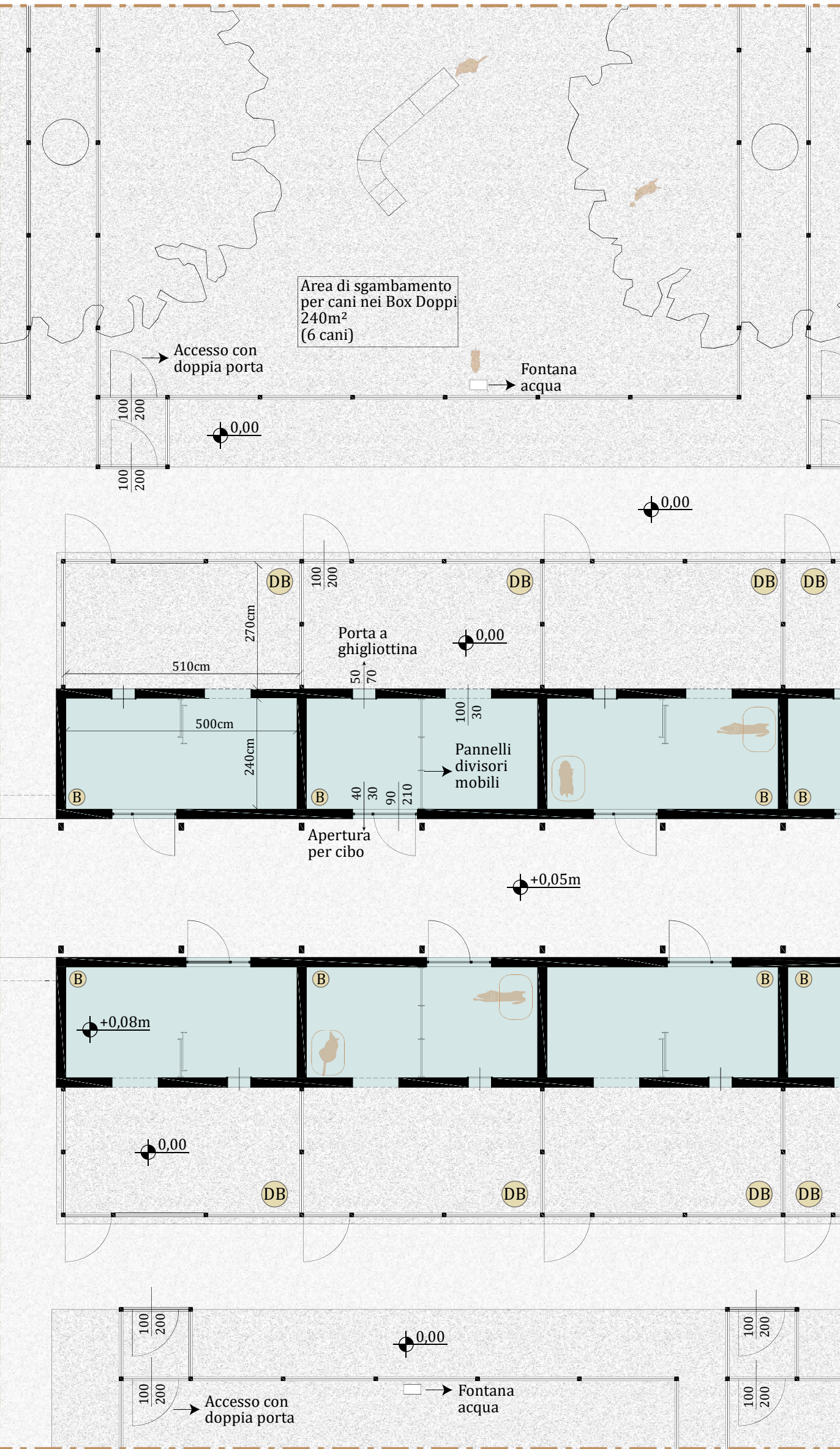

DEI MODULI BOX SINGOLI (C)

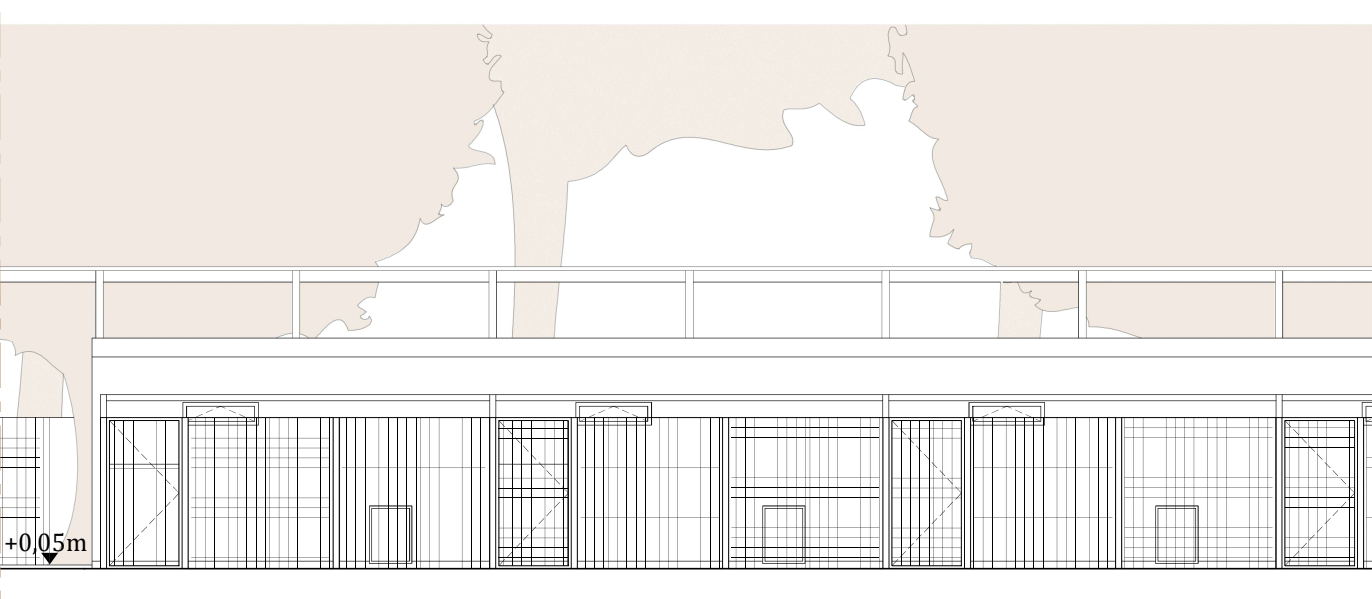
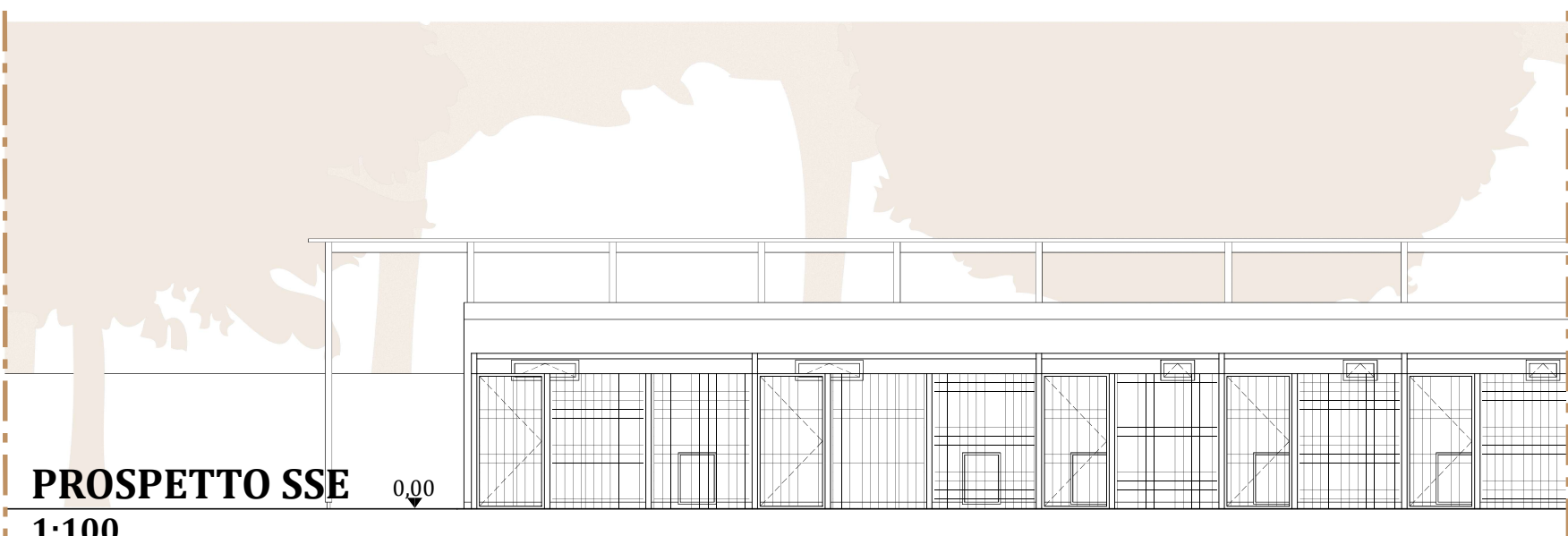
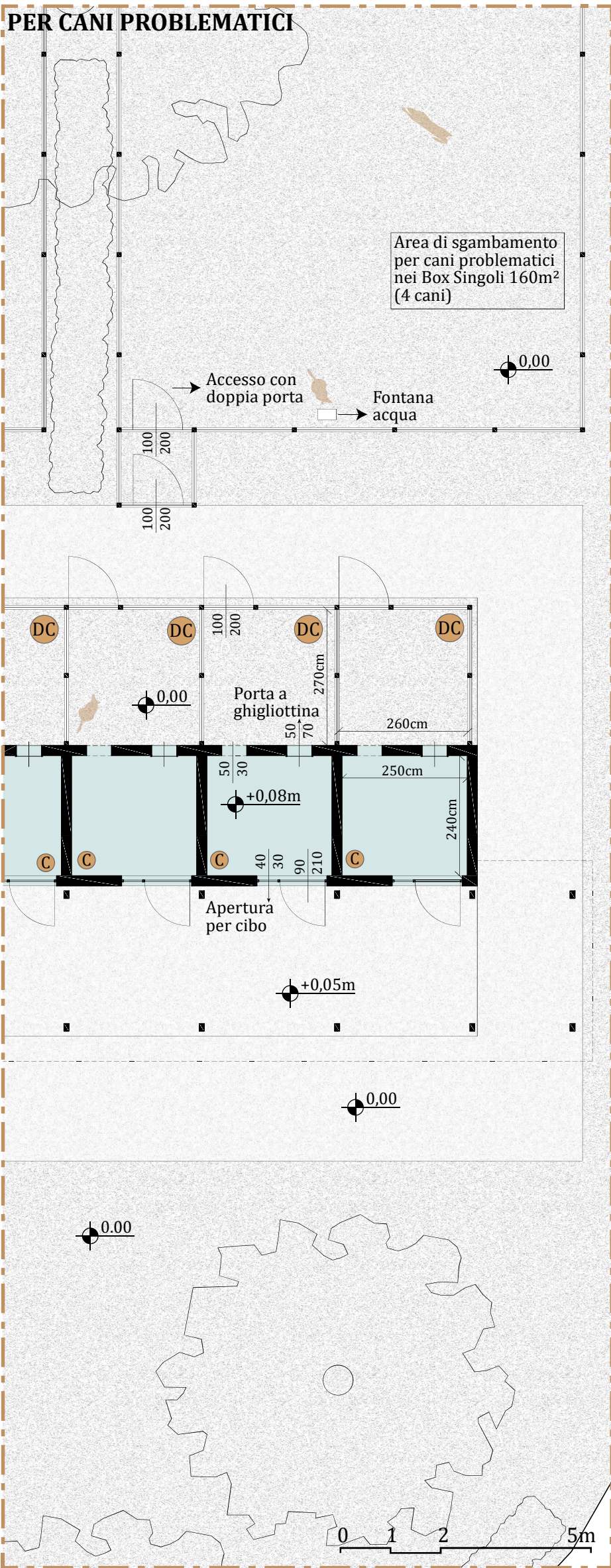

SEZIONE A-A

1:20

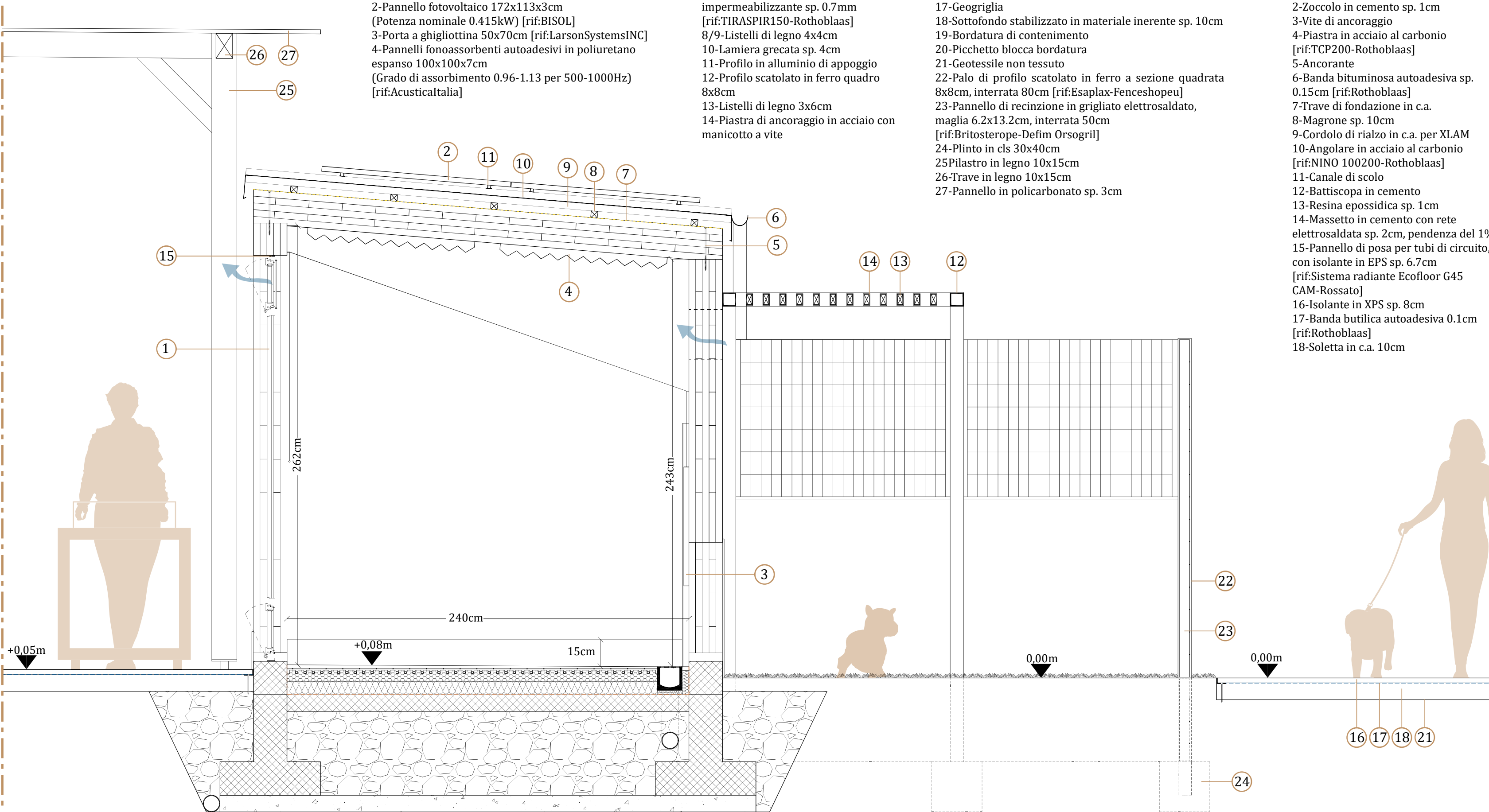

DETTAGLIO ATTACCO A TERRA-PARETE IN XLAM

1:20

