

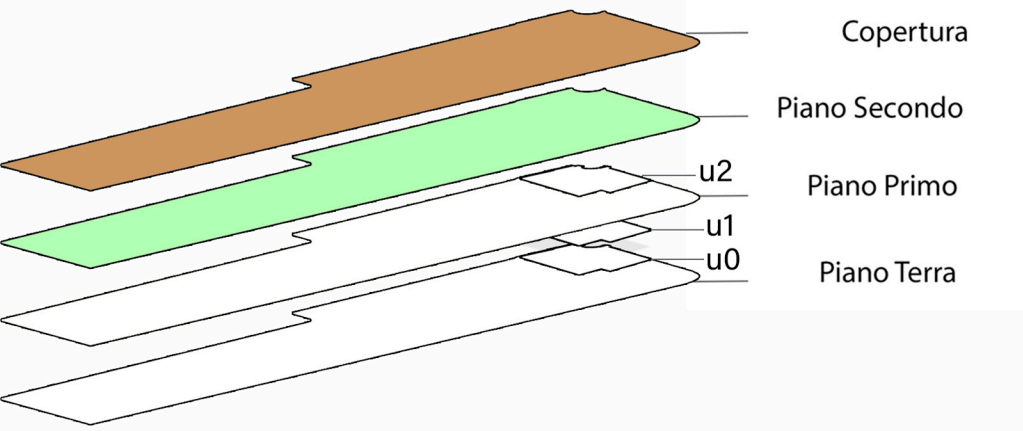

- Antibagno
- Aula didattica
- Bagno
- Corridoio
- Scala
- Uffici

Piano Secondo

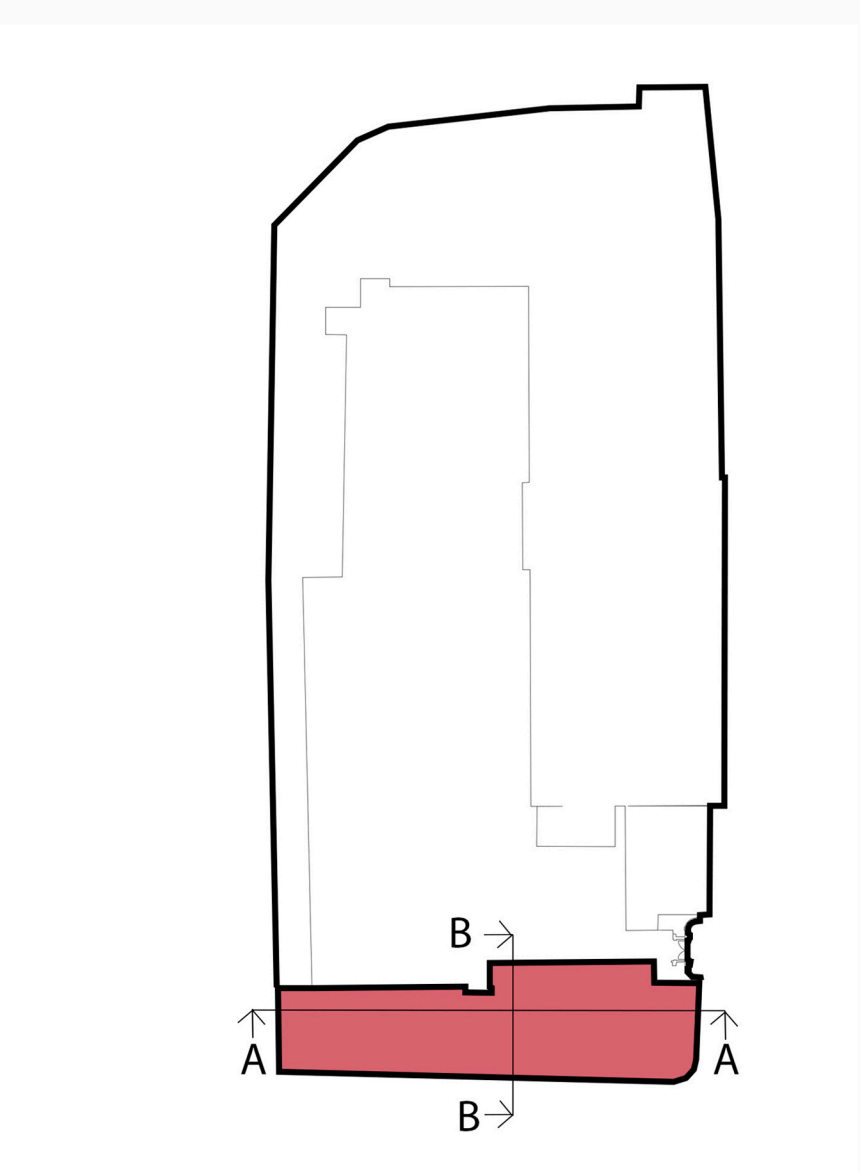

v5



v6



v7



v8



- Copertura praticabile
- Orto
- Pannelli fotovoltaici

- Ingresso pedonale e carraio
- Ingresso pedonale

Copertura

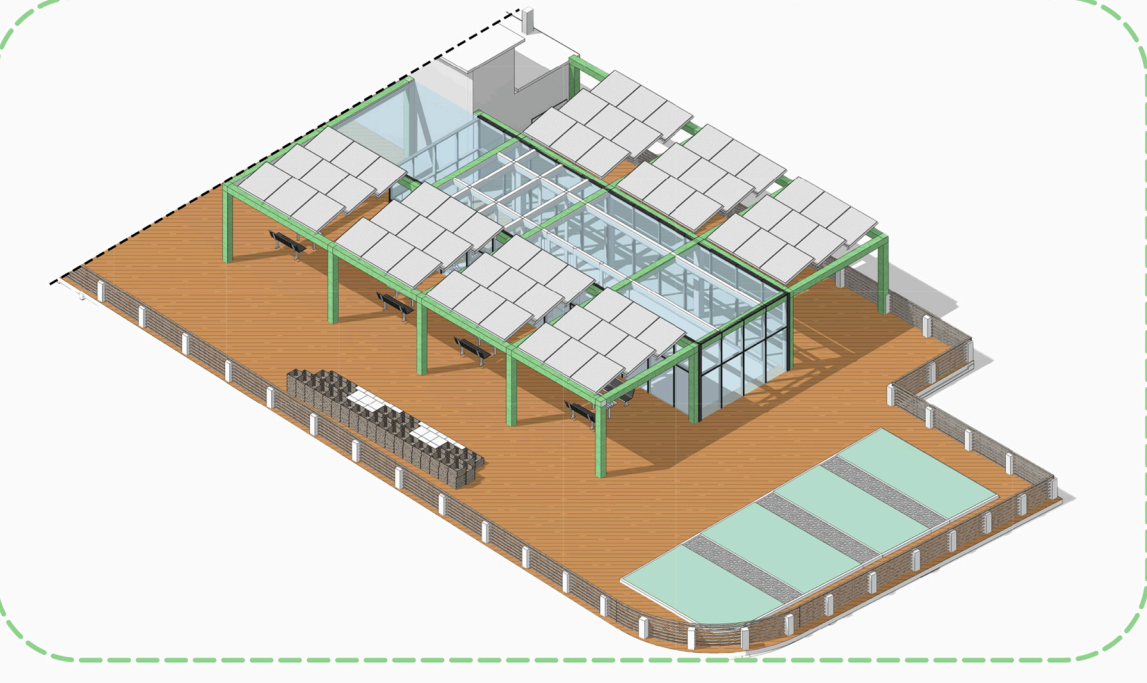
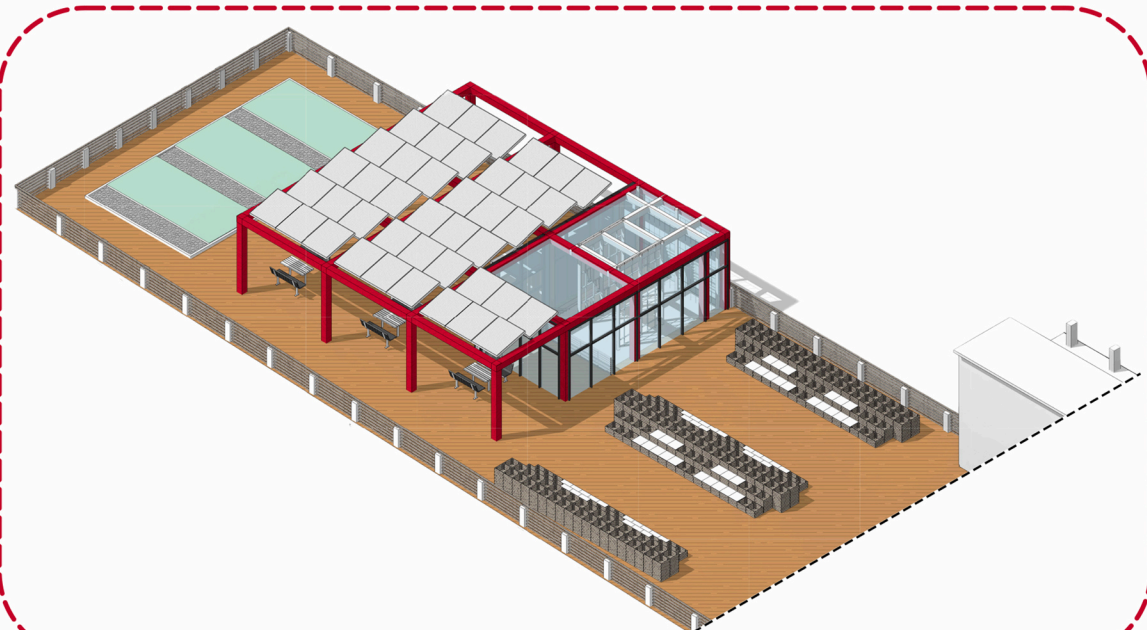

TAV 06

FONTE A SUPPORTO DELLA MODELLAZIONE:
Nuvola di punti
Rilievo morfologico, Novembre 2008, Arch. Curto D,
Arch. Curto C., Arch. Durando R. con aggiornamento
dello Studio Garzino

STUDENTESSA:
Fabbricatore Michela

RELATORE:
Giorgio Garzino
CORRELATICI:
Mariapaola Vozzola
Petra della Zuanna

POLITECNICO DI TORINO
Laurea Magistrale in Ingegneria Edile-
Resilienza del costruito
TESI di disegno per la rigenerazione
urbana dell'isolato che ha ospitato il
lanificio Bona a Carignano. Gli strumenti
grafici per la definizione delle linee
guida progettuali

A.A. 2023/2024



Piano secondo e
copertura edificio
scolastico