

PIANTA PIANO TERRA
STATO DI FATTO

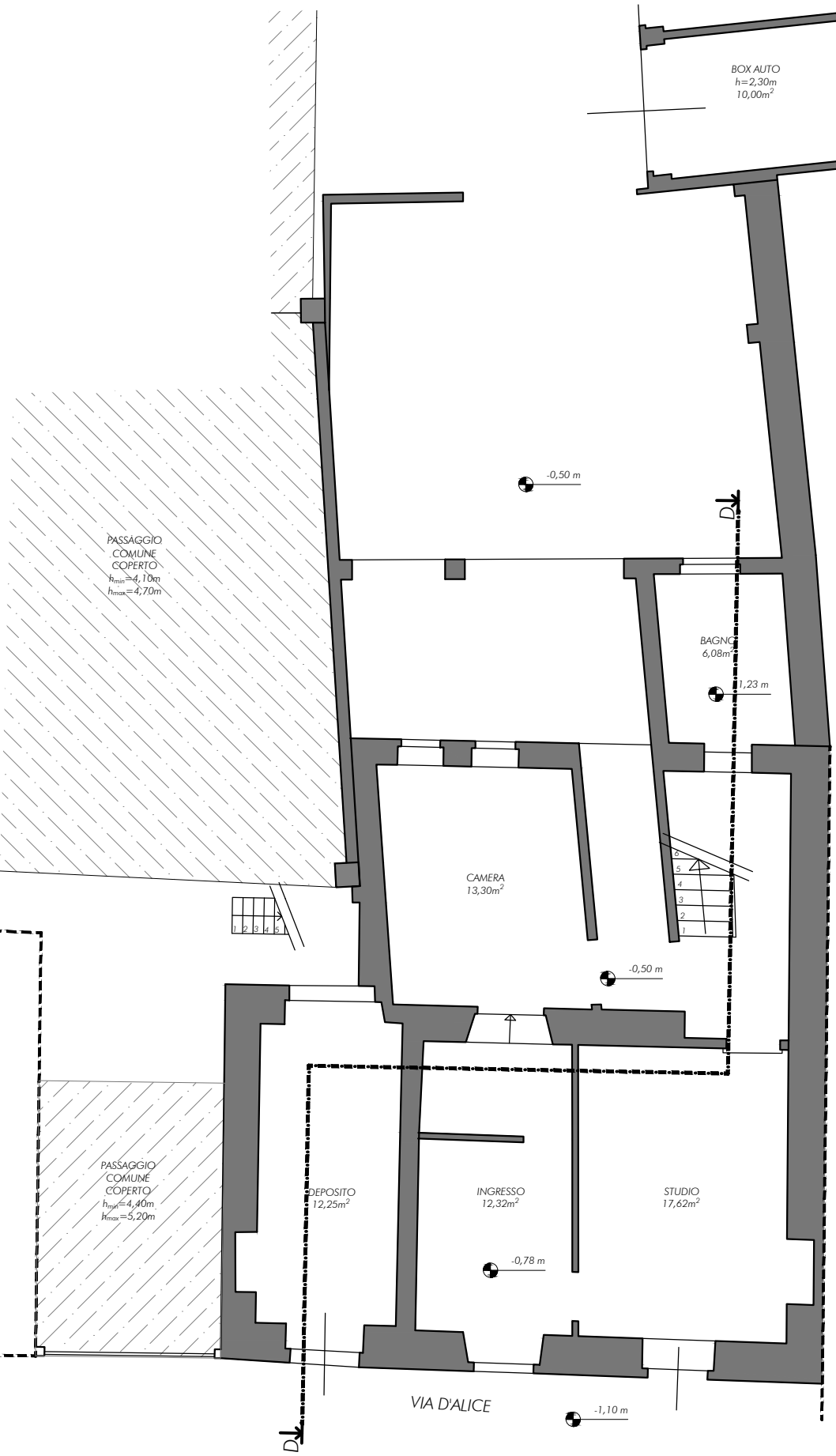

PIANTA PIANO TERRA
STATO DI PROGETTO

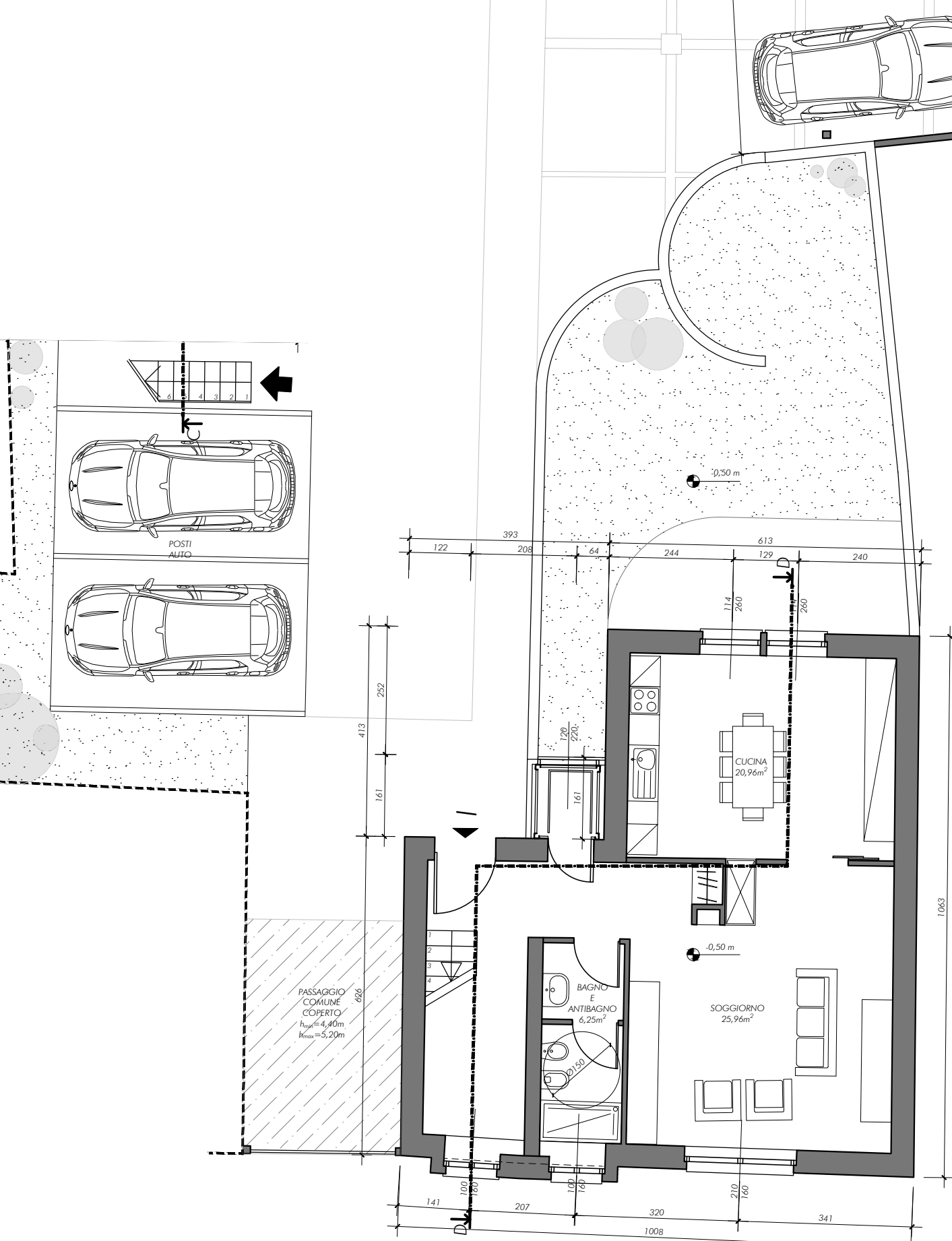

PIANTA PIANO PRIMO
STATO DI FATTO

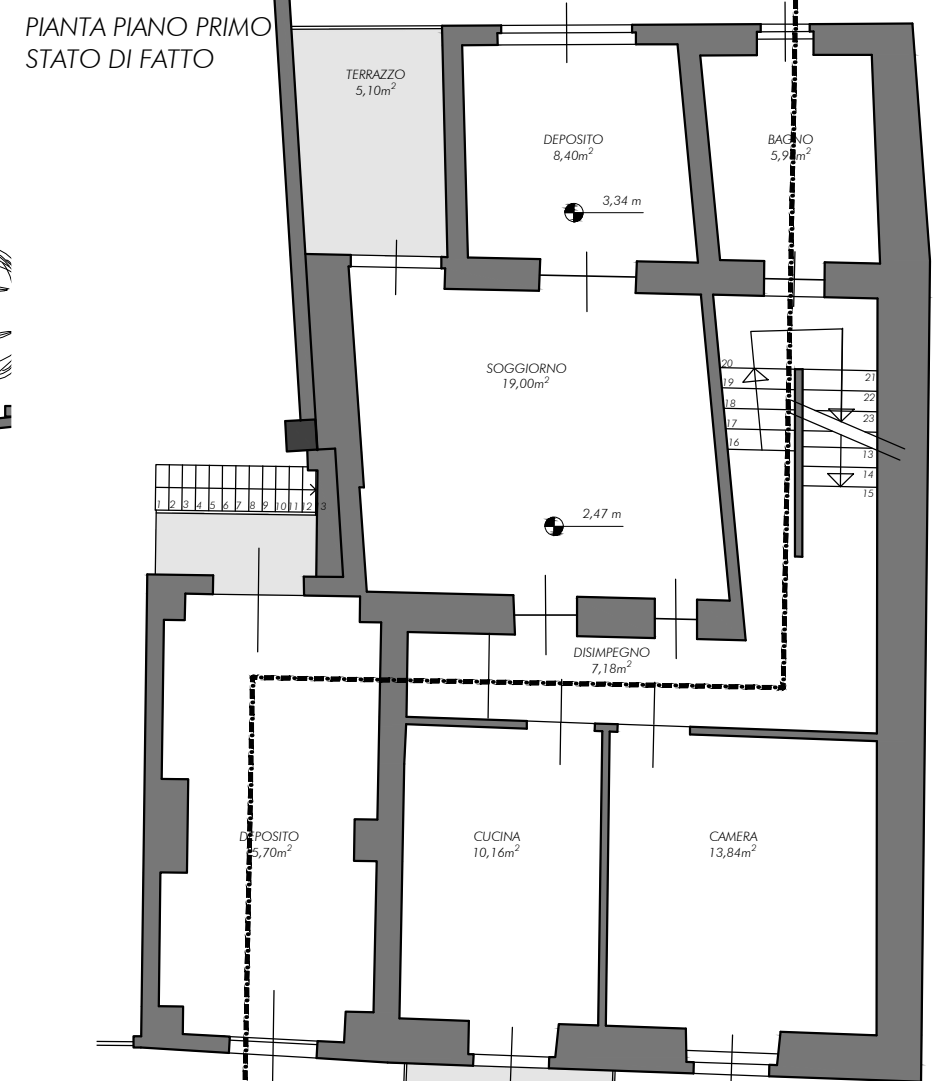

PIANTA PIANO SECONDO
STATO DI FATTO

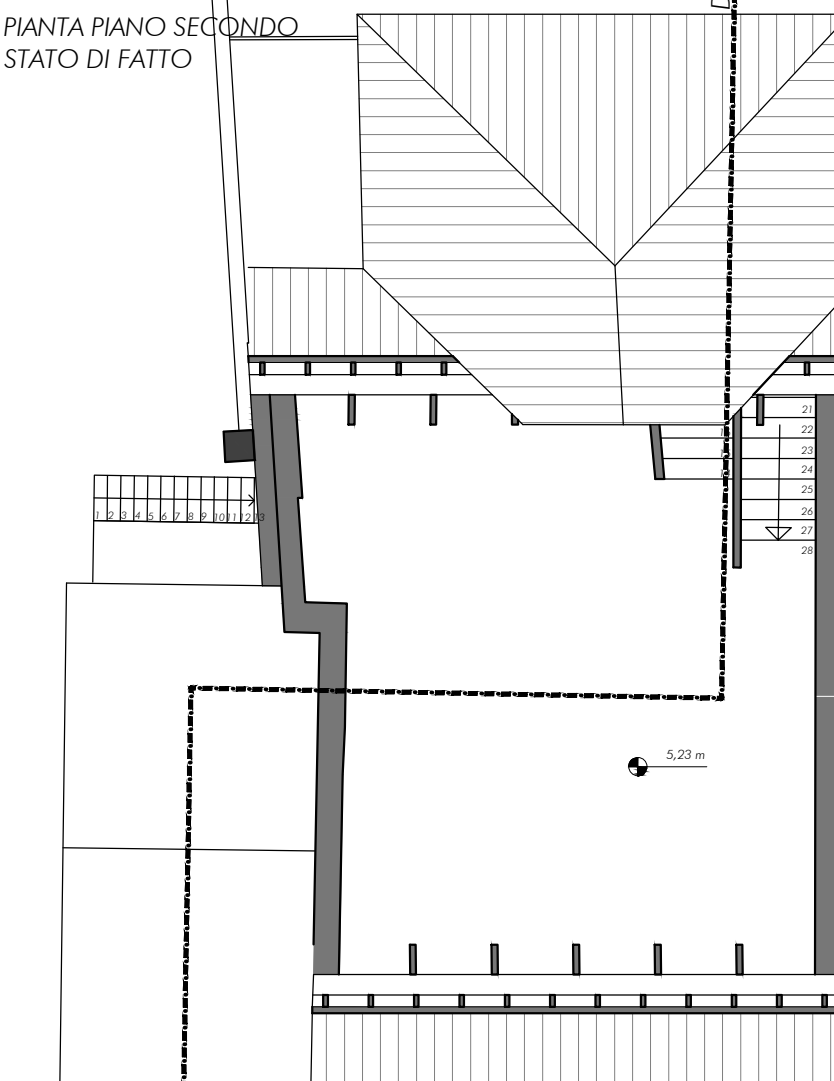

PROSPETTO EST STATO DI FATTO



PROSPETTO OVEST STATO DI FATTO



SEZIONE D-D STATO DI FATTO

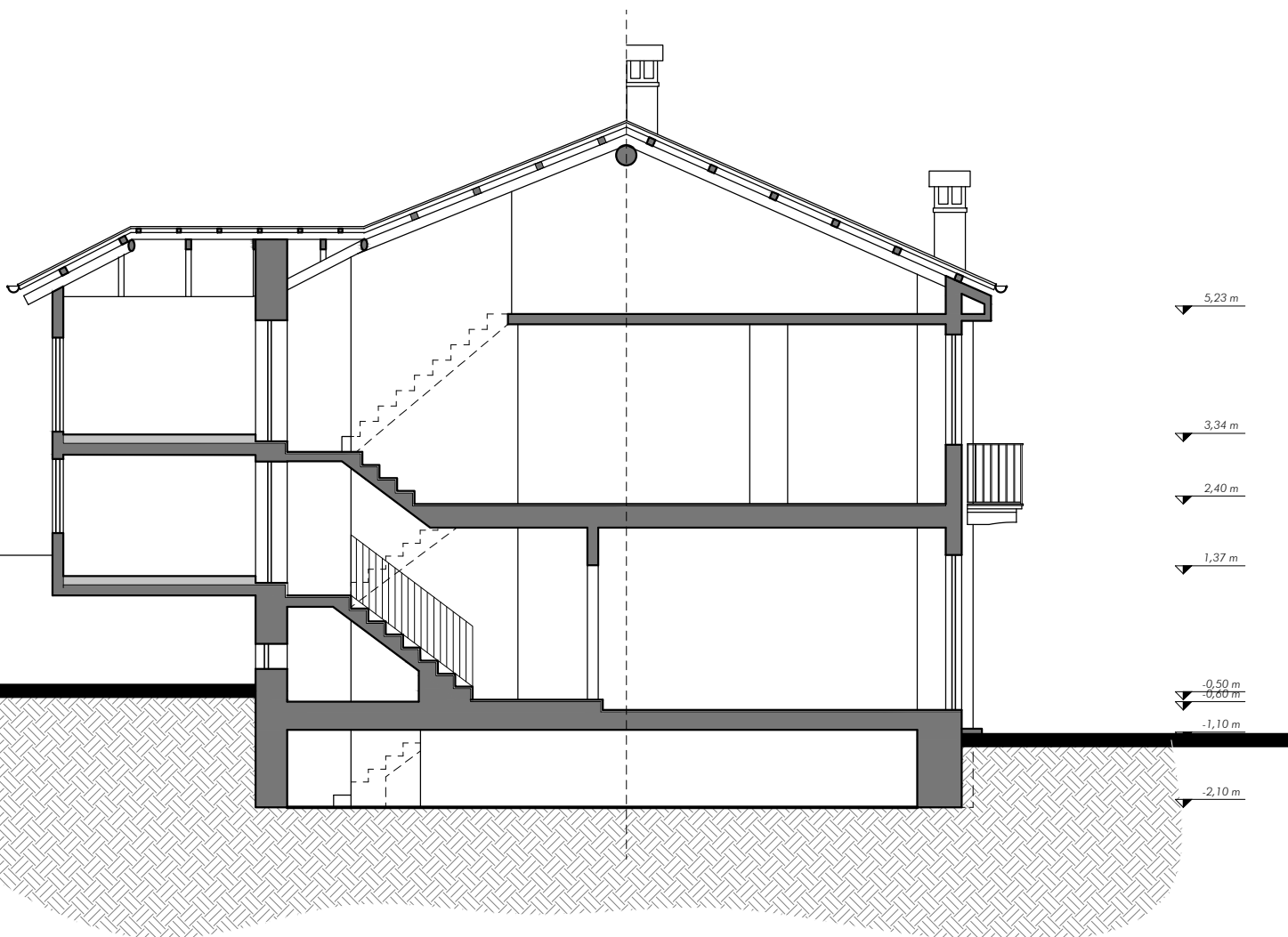

PROSPETTO EST STATO DI PROGETTO



PROSPETTO OVEST STATO DI PROGETTO



SEZIONE D-D STATO DI PROGETTO

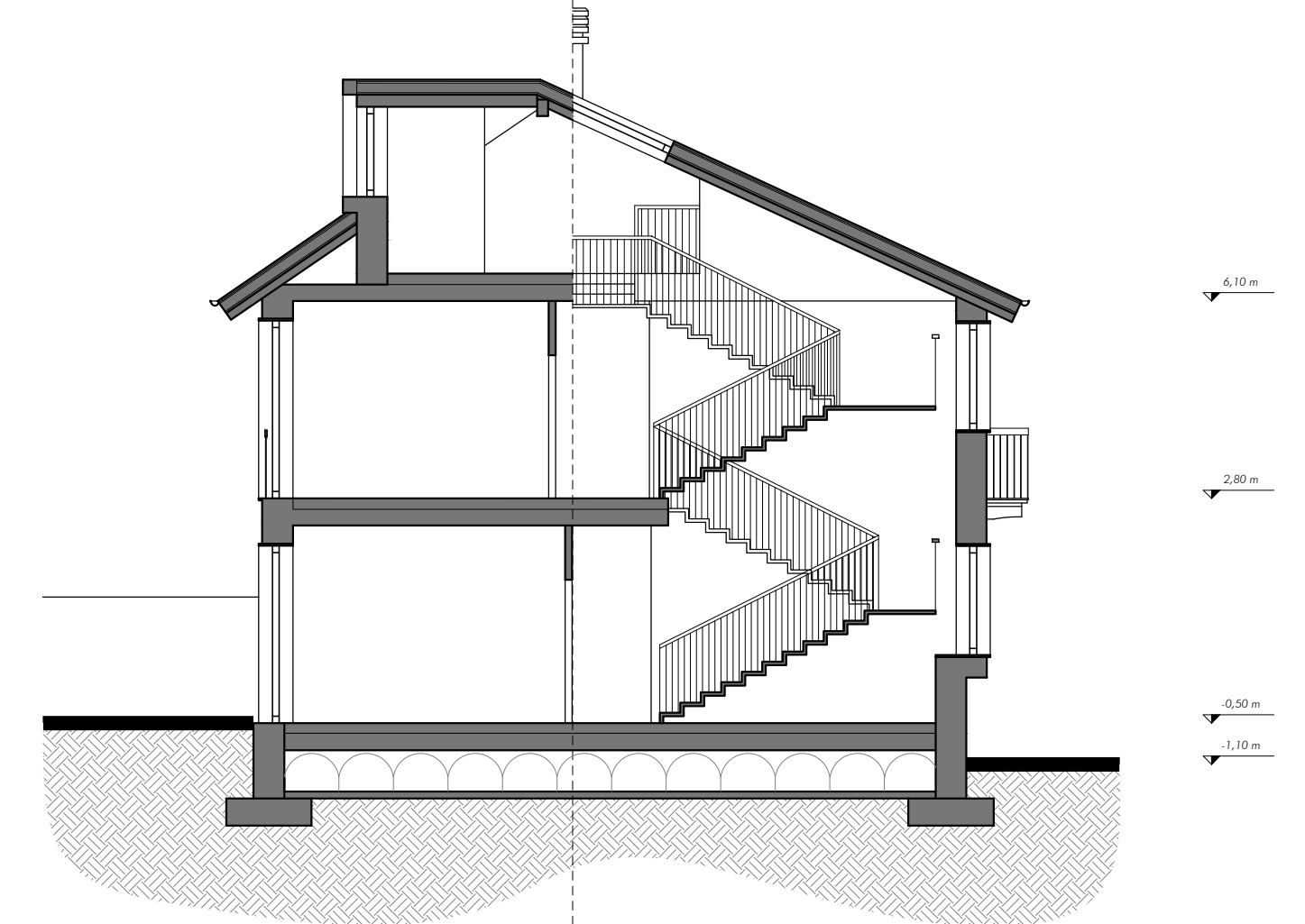

Verifica RAI Villa singola

Piano	Appartamento	Stanza	Superficie stanza	Area finestra	Rapporto Aera/aluminante	Verifica
1	cucina	20,96	5,928	0,1294	0,2828	verificato
1	soggiorno	25,96	3,36	0,1294	0,2828	verificato
2	camera singola	10,3	2,964	0,2872	0,2872	verificato
2	camera singola	10,32	2,964	0,2872	0,2872	verificato
2	camera doppia	14,18	5,46	0,3850	0,3850	verificato
3	sottotetto	18,67	5,396	0,2890	0,2890	verificato



Corso di laurea in Ingegneria Edile
A.a. 2023/2024
Sessione di Laurea marzo 2024
Tesi di Laurea Magistrale

Tesi:
La qualità dello spazio abitativo e la sua redditività nei centri minori
Caso studio a Cavaglia
Relatore:
Prof. Ing. Paola Piantanida
Candidato:
Valeria Vittoria Vallivero

Nome della tavola:
Progetto Villa (Blocco 3)

Scala:
1:100

D 06