





Allestimento spazio shed

Lo spazio shed è caratterizzato da una **elevata flessibilità** e può ospitare al suo interno mostre temporanee allestite utilizzando pannelli posizionati tra i pilastri di ghisa.

Nel progetto sono presentate due possibili configurazioni di organizzazione dell'ambiente: la prima vede un numero esiguo di pannelli, mentre la seconda è costituita da un numero maggiore posti in corrispondenza della ampie luci realizzate grazie alla copertura a shed.

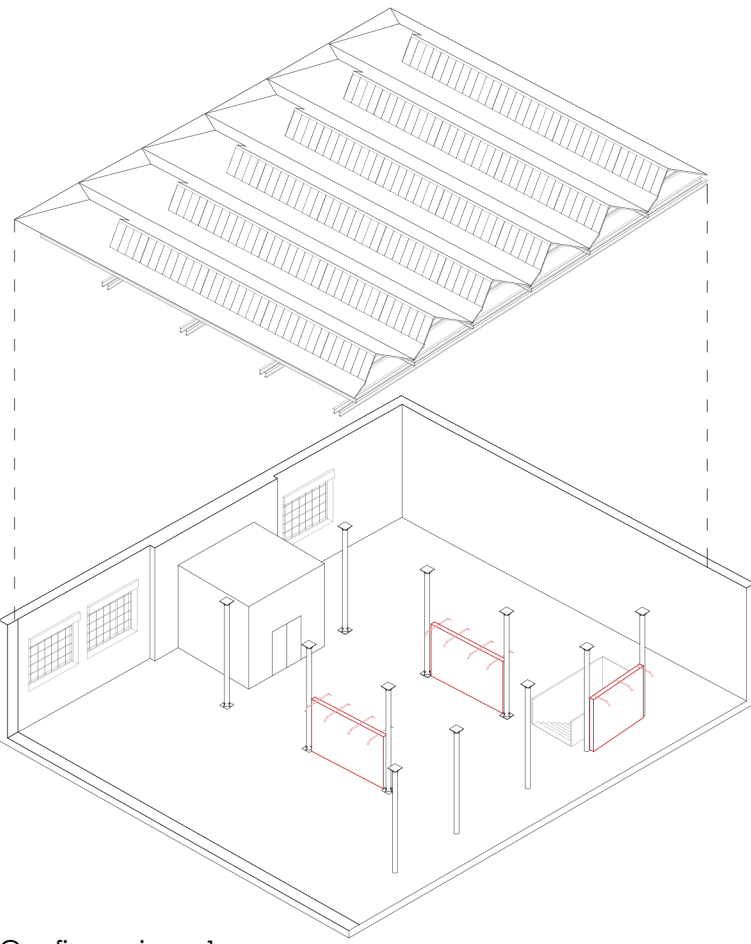

Configurazione 1

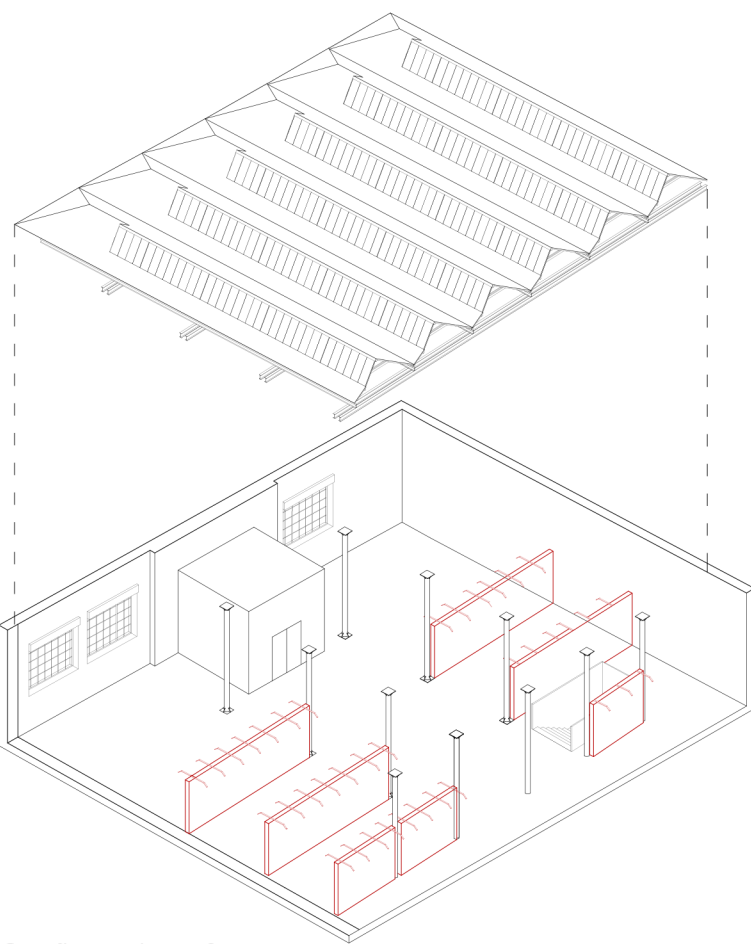

Configurazione 2

Spazio Bertoni / ex caserma Mario Musso

Nel 2018 nell'ex caserma Mario Musso è stato realizzato lo "Spazio Bertoni" che raccoglie una collezione composta da complementi d'arredo, costituenti un lascito di Bertoni alla fondazione omonima.



Uno scrittoio e il busto di Amleto Bertoni

Un letto con testate in legno



Una vista dello Spazio Bertoni

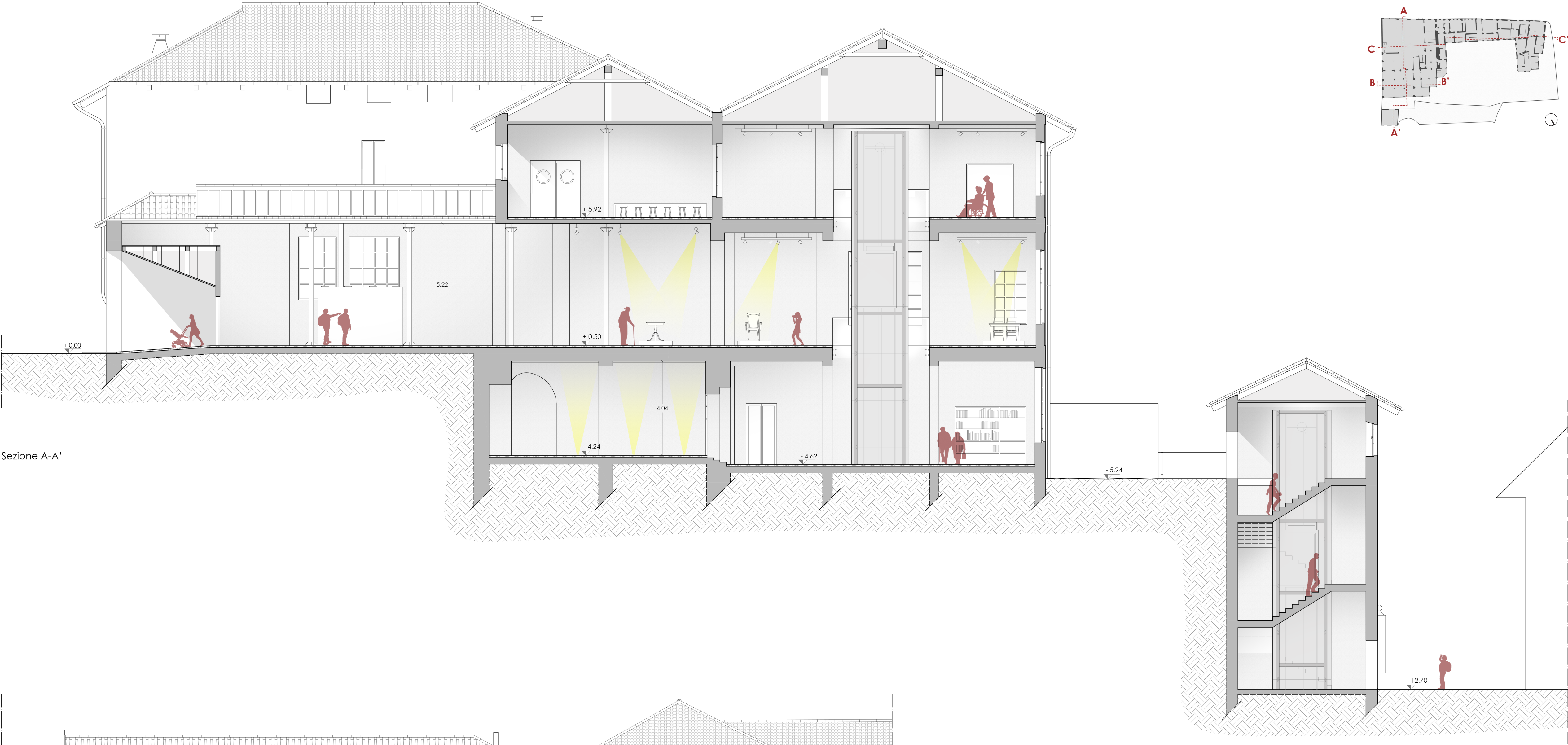

Sezione A-A'

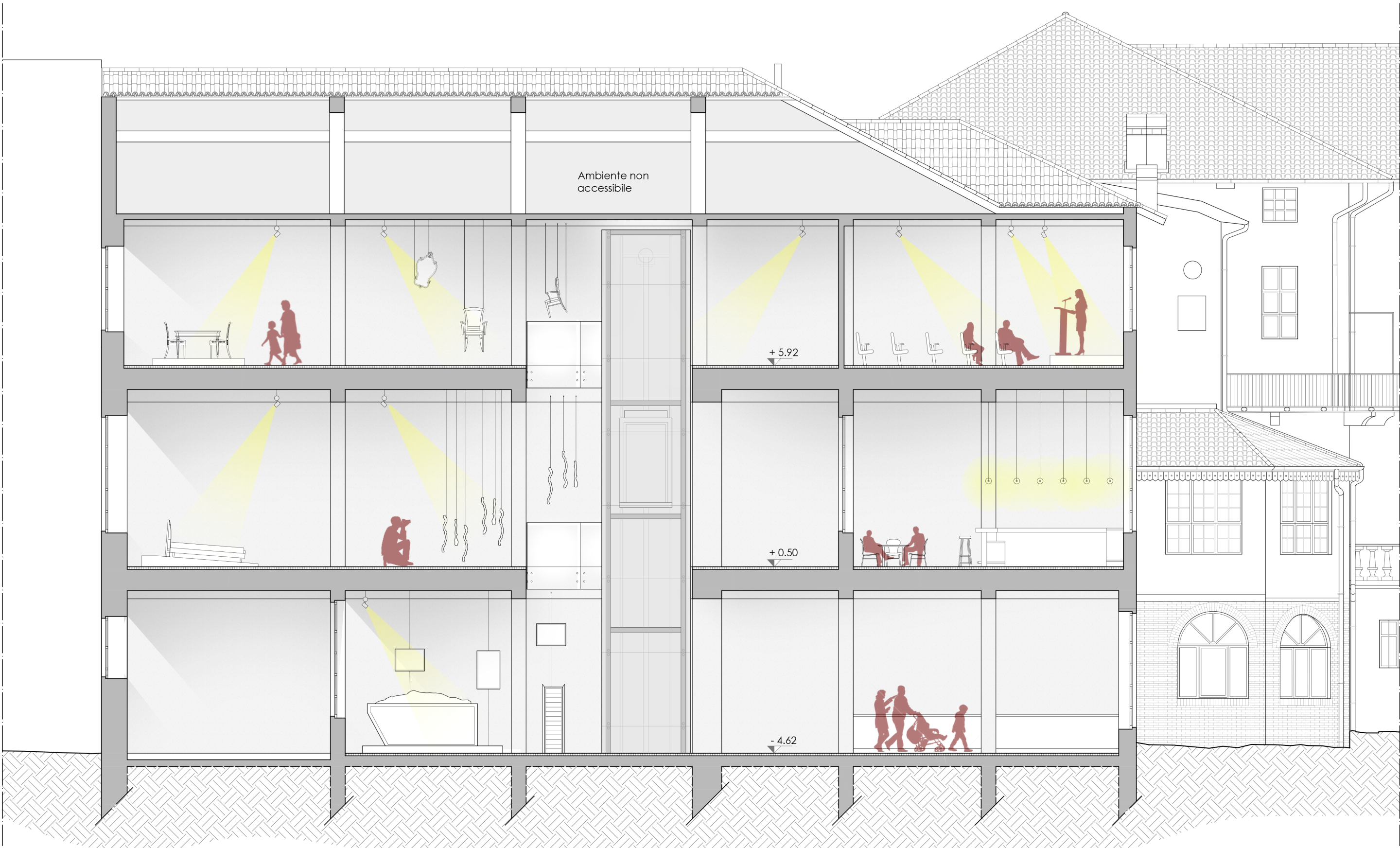

Sezione B-B'

Scala 1:100

Spaccato assonometrico del varco di uscita

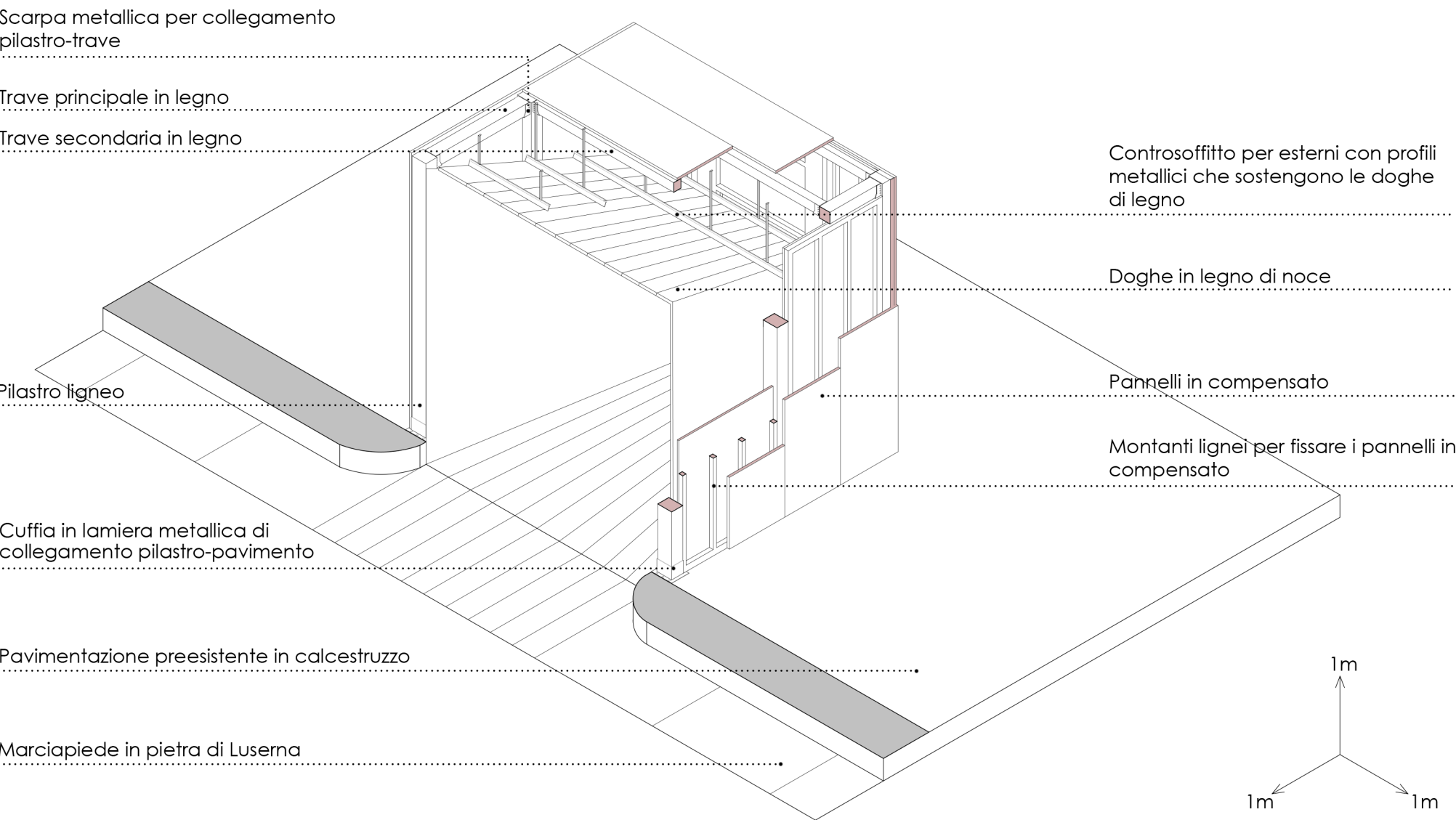

Politecnico di Torino

Politecnico di Torino  
Laurea Magistrale in Architettura per il Patrimonio  
A.A. 2022-2023

Tesi di Laurea Magistrale  
Fra nobiltà, lavoro e attesa. Progetto di restauro e  
rifunzionalizzazione del palazzo Luda di Cortemiglia  
e della fabbrica di Amleto Bertoni a Saluzzo

Relatore: Monica Naretto  
Correlatore: Giulia Beltramo

Candidato: Enrico Chiabrando

IL MUSEO AMLETO BERTONI  
NELLA FABBRICA



