



POLITECNICO  
DI TORINO

# Tesi meritoria

---

CORSO DI LAUREA IN ARCHITETTURA E  
COSTRUZIONE CITTÀ

*Abstract*

**Paesaggio stratificato e archeologia militare. Strategie di valorizzazione per il territorio del Parco di Porto Conte (Alghero, SS) con i contributi delle tecnologie GIS e del rilievo low cost**

*Relatore*

Antonia Teresa Spanò

*Correlatore*

Marco Trisciuglio

*Candidato*

Marco Cappellazzo

Luglio 2019

---

Il progetto di ricerca ha come oggetto di studio il Parco di Porto Conte ad Alghero (SS). Il concetto di Genius Loci introdotto da Aldo Rossi e poi rielaborato da Norberg-Schulz nel 1992, è utile alla descrizione e alla compressione delle complesse e continue evoluzioni dei fenomeni relazionali (insediativi, produttivi, naturali) in atto nel territorio.



Nello specifico il progetto si concentra sulle aree di Punta Giglio e Monte Doglia che, oltre a vantare importanti caratteristiche ambientali e naturali, sono stati spettatori durante il '900, come anche protagonisti, di intense operazioni di bonifica, militarizzazione e periurbanizzazione. Il paesaggio del Parco, che oggi si presenta così complesso e stratificato, è il tema principale della ricerca; la complessità e la dinamicità del territorio sono i fattori che hanno spinto alla scelta del tema e alla volontà di preservare e valorizzare il patrimonio culturale e paesaggistico.

Si parla infatti di paesaggio stratificato come addizione di una quarta dimensione temporale in aggiunta alle tre dimensioni spaziali cartesiane, astraendo una sovrapposizione di piano. L'ambito storico che si è scelto di sovrapporre, come tema fondamentale, allo studio del paesaggio del Parco è quello del periodo, all'interno del '900 di preparazione, svolgimento e conclusione della Seconda Guerra Mondiale. In senso al quadro disciplinare l'accezione di archeologia militare, per un patrimonio culturale più contemporaneo che storico, è dovuto al fatto che l'indagine archeologica non riguardi solo il censimento in un periodo "ultra documentato" dei singoli manufatti, ma anche la comprensione delle relazioni che questi hanno sviluppato, nel loro insieme, con il contesto territoriale.



L'obiettivo della ricerca è quello di operare delle strategie di valorizzazione del patrimonio culturale e del paesaggio stratificato del Parco di Porto Conte ad Alghero.

Data la lettura multidisciplinare che si attribuisce al paesaggio e la complessità di tale tema è resa necessaria, per via della struttura stessa del concetto di paesaggio stratificato, un'analisi importante del territorio e una gestione dei dati che potesse essere di facile lettura. Il contributo più significativo è però da attribuire agli strumenti GIS i quali sono stati necessari nella fase di georeferenziazione e mappatura dei manufatti e dei sentieri, nella gestione dei dati raccolti e nella elaborazione di mappe tematiche di supporto all'analisi e di conseguenza al progetto di paesaggio.

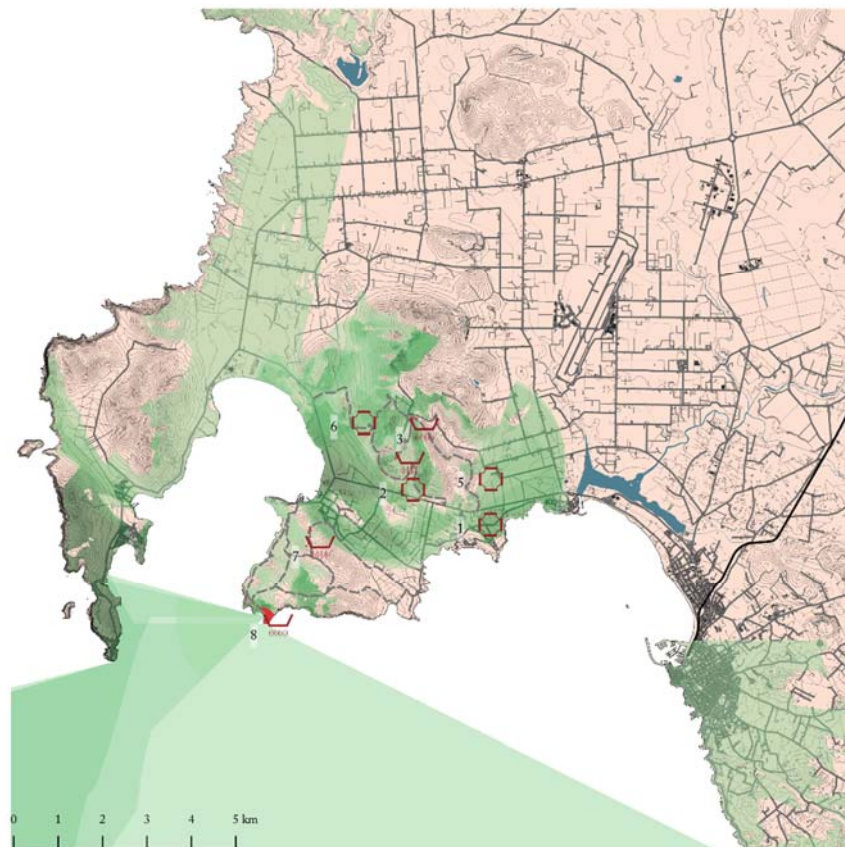

Il patrimonio archeologico militare del '900 così come le testimonianze sul territorio delle operazioni di antropizzazione rappresentano una memoria importante di questi luoghi. Con il contributo degli strumenti appena citati si aspira a costituire nuove basi di dati per i dati raccolti, così da facilitare la stesura delle strategie future per il patrimonio culturale. Questa ricerca mira ad operare infine una pianificazione generale, attraverso l'individuazione e il consolidamento delle reti di mobilità lenta e di quella sentieristica, che si relazionano con il patrimonio culturale; l'auspicio è quello promuovere interesse e incentivare le pratiche di conservazione e riqualificazione dei siti archeologici militari, i quali al momento sono caratterizzati dal degrado e dall'incuria da parte delle amministrazioni.

---

Per ulteriori informazioni contattare:  
Marco Cappellazzo, [ma.cappellazzo@gmail.com](mailto:ma.cappellazzo@gmail.com)